سالنامۀ

ولايت سوريه

اون برنجى دفعه

شام شريف
ولايت مطبعه سنده ليطوغرافيا
دائره سنده طبع اولنمشدر

سنۀ هجريه
١٣٠٠

سالنامۀ ولایت سوریه

سنه ١٣٠٥

دفعه
١٥

مکتوبی ولایت بهاء الدین بک معرفتیله
ترتیب اولنمشدر

مقدمه

سایهٔ موفقیتوایهٔ حضرت پادشاهیده اون بشنجی دفعه اولمق اوزره ولایتك
اشبو بیك اوچیوز سنهٔ هجریه‌سی سالنامه‌سی دخی طبع اولنمشدر

تقويم
سنه ١٣١١

سال حال	مختلف حساب و ذهابه کوره تواریخ مشهوره	
	قسطنطنیه‌لی مؤرخ نیسه فور قولنجه	٧ر٥٨٤
	اسکندریه‌لی مؤرخ قلمنا قولنجه	٧ر٥٠٧
	انطاکیه‌لی مؤرخ تئوفیل قولنجه	٧ر٤٩٨
	جمهور منجمینه کوره	٢ر٣٢٨

٧٢١١	مؤرخین عرب قولنجه	هبوط آدم
٧٠٧٨	مؤرخ یهودی فردونك قولنجه	هبوط آدم
٦٧٤٦	جمهور مؤرخینه کوره	هبوط آدم
٦٨٤٦	سنن بنوانك میلادك قرن سادسنده وضع ایتدیکی	
....	مذهب ادبابنك زعمنجه	خلقت عالم
٦٥٩٦	(ذولیه‌ن) ك ظننجه	خلقت عالم
٦٢٤٦	کاتب چلبینك ذهابنه کوره	خلقت عالم
٥٦٤٤	اخبار یهوده کوره	خلقت عالم
٥٢٤٥	عند المؤرخین	طوفان
٥١٤٩	عند الافرنج	طوفان
٤٩٨٦	عند المنجمین	طوفان
٤٩٨٧	تاریخ اصنام پرستان هند (غالیبو غانام معبودك تاریخیدرکه بهار دولتنك عهد تأسیسیدر)	
٤٥٨٠	تاریخ چینی — یوسف چنیز قولنجه	
٣٨٩٨	تاریخ ابراهیمی — مشایخ مؤرخیندن بعضیسنك استعمال ایلدیکی تاریخدرکه میلاد ابراهیم علیه السلامدن بدأ ایدر	
٣٤٦٥	تاریخ مدینة الحکماء (سقروپك مصردن کله‌رك اتنه‌یی بنا ایلدیکندن معتبردر)	
٢٦٥٨	اولیمپیاد تاریخی — تیمه‌نك اصلاح ایلدیکی تاریخدرکه اساطیر یونانیه‌نك بدایتندن معتبردر	
٢٦٥٥	روما تاریخی — روما قلعه‌سی انقاضندن اکلا شلدیغنه کوره	
٢٦٤٦	روما تاریخی — وادون نام مؤرخ مشهور قولنجه رومانك بناسندنبری	
٢٦٤٠	تاریخ بخت نصر بطلمیوس قولنجه	
٢٢٩٢	روما جمهوریتی تاریخی	

٢٢٠٦	اسکندرك وفاتندن بری
٢١٩٤	تاریخ سریانی یاخود سلفقوسیلر (انطاکیه نك بانیسی
. . .	اولان سلفقوس غزه طرفنده كی مظفریتندن بدأ ایدر)
١٩٢٨	تاریخ رومی ـ سه زارلق (قیصر روم) وضعیه
١٩٢١	اسپانیول تاریخی
١٩١٤	اقسیوم تاریخی ـ اوقتاوك مظفریت بحریه سندن معتبردر
١٩١٠	اوغستوس تاریخی ـ بر نجی اوغوستوس ست اوقتاودن معتبردر
١٨٨٤	تاریخ میلاد
١٥٩٩	تاریخ قبطی ـ دیوقلیتیانوس (دقیانوس) نام روما امپراطورینك
. . .	مصریلری تربیه ایچون اجرا ایتدیکی محاربه دن بدأ ایدر
١٣٣١	تاریخ ارمنیان
١٣٠٠	هجرئ قمری
١٢٩٩	سنهٔ شمسیه مالیه (سنه باشیسی مارت ابتداسیدر
١٢٦١	تاریخ شمسئ هجری
١٢٥٢	تاریخ یزدجرد
١١٩٩	تاریخ قسطنطینی ـ روم كلیساسنك وضع ایتدیكی كوندنبرو
٨٠٥	تاریخ ملکی ـ واضعی ملکشاه جلال الدین سلجوقیدر
٣٢٨	تاریخ الهی ـ واضعی شاه اکبر هندیدر
١٠٩	امریقا تاریخ جمهوریتی ـ اعلان استقلاللرندن بدأ ایدر
٩٦	فرانسا تاریخ جمهوریتی ٢٢ ایلول ١٧٩٢ انقلاب کبیردن
. . .	معتبردر
٤٥	تاریخ تنظیمات خیریه ٢٦ شعبان ١٢٥٥ دن بری
٦	تاریخ قانون اساسئ عثمانی ٧ ذی الحجه ١٢٩٣ دن بری

شهور			ايام				محرم الحرام سنه ١٣٠٠	
[illegible]	[illegible]	[illegible]		[illegible]	[illegible]	[illegible]	ايام مشهوره	ايام قاسم
١	٣٠	١١	جمعه ايرتسي	١ ٢٥	٩ ٤٢	١١ ٣٩	ابتداء سنه عربيه	٥
٢	٣١	١٢	بازار	٢٦	٤٣	٤١		٦
٣	١	١٣	ايرتسي	٢٨	٤٤	٤٢	تشرين ثاني رومي	٧
٤	٢	١٤	صالي	٣٠	٤٥	٤٤		٨
٥	٣	١٥	چهارشنبه	٣١	٤٦	٤٥		٩
٦	٤	١٦	پنجشنبه	٣٣	٤٦	٤٦		١٠
٧	٥	١٧	جمعه	٣٤	٤٧	٤٨		١١
٨	٦	١٨	ايرتسي	٣٥	٤٨	٤٩		١٢
٩	٧	١٩	بازار	٣٧	٤٩	٥٠		١٣
١٠	٨	٢٠	ايرتسي	٣٨	٤٩	٥١	يوم عاشورا وقعه كربلا	١٤
١١	٩	٢١	صالي	٤٠	٥٠	٥٣		١٥
١٢	١٠	٢٢	چهارشنبه	٤١	٥٠	٥٤	تحويل شمس بقوس	١٦
١٣	١١	٢٣	پنجشنبه	٤٣	٥٢	٥٥	ايام معدوده	١٧
١٤	١٢	٢٤	جمعه	٤٤	٥٢	٥٦		١٨
١٥	١٣	٢٥	ايرتسي	٤٥	٥٣	٥٧		١٩
١٦	١٤	٢٦	بازار	٤٦	٥٣	٥٨	نزول ماء اشجار	٢٠
١٧	١٥	٢٧	ايرتسي	٤٧	٥٤	٥٩		٢١
١٨	١٦	٢٨	صالي	٤٨	٥٤	١٢ ٠٠		٢٢
١٩	١٧	٢٩	چهارشنبه	٤٩	٥٥	١٢ ١		٢٣
٢٠	١٨	٣٠	پنجشنبه	٥٠	٥٥	٢	اول برد	٢٤
٢١	١٩	١	جمعه	٥١	٥٦	٣	كانون اول فرنكي	٢٥
٢٢	٢٠	٢	ايرتسي	٥٢	٥٦	٤		٢٦
٢٣	٢١	٣	بازار	٥٣	٥٧	٥		٢٧
٢٤	٢٢	٤	ايرتسي	٥٤	٥٧	٥	دخول مريم بمعبد	٢٨
٢٥	٢٣	٥	صالي	٥٥	٥٨	٦	ابتداء ريح شمالي	٢٩
٢٦	٢٤	٦	چهارشنبه	٥٦	٥٨	٧		٣٠
٢٧	٢٥	٧	پنجشنبه	٥٧	٥٨	٨		٣١
٢٨	٢٦	٨	جمعه	٥٧	٥٩	٨		٣٢
٢٩	٢٧	٩	ايرتسي	٥٨	٥٩	٩		٣٣
٣٠	٢٨	١٠	بازار	١ ٥٩	٩ ٥٩	١٢ ٩	قره قيش ابتداسي	٣٤

شهور			ایام هفته				ایام مشهوره	
١	٢٩	١١	بازار ایرتسی	١ ٥٩	٧ ٠	١٢ ١٠	عید بشارة مریم	٣٥
٢	٣٠	١٢	صالی	٢ ٠٠	٧ ٠	١٠		٣٦
٣	١	١٣	چهارشنبه	٢ ٠٠	٧ ٠	١١	كانون اول رومی ٩١	٣٧
٤	٢	١٤	پنجشنبه	٢ ١	٧ ٠	١١	فورتنه	٣٨
٥	٣	١٥	جمعه	١	٧ ٠	١١		٣٩
٦	٤	١٦	جمعه ایرتسی	٢	١	١٢		٤٠
٧	٥	١٧	بازار	٢	١	١٢	قندیل برامی ٥	٤١
٨	٦	١٨	ایرتسی	٢	١	١٢	اول شب یلدا	٤٢
٩	٧	١٩	صالی	٢	١	١٢		٤٣
١٠	٨	٢٠	چهارشنبه	٢	١	١٢		٤٤
١١	٩	٢١	پنجشنبه	٢	١	١٢	اول اربعین	٤٥
١٢	١٠	٢٢	جمعه	٢	١	١٢	تحویل شمس بجدی	٤٦
١٣	١١	٢٣	ایرتسی	٢	١	١٢		٤٧
١٤	١٢	٢٤	بازار	٢	١	١٢	اخر شب یلدا	٤٨
١٥	١٣	٢٥	ایرتسی	٢	١	١٢		٤٩
١٦	١٤	٢٦	صالی	٢	١	١٢	کون دونمی فورتنسی	٥٠
١٧	١٥	٢٧	چهارشنبه	٢	١	١٢	ایران شاهی ناصرالدین شاهک ولادتی	٥١
١٨	١٦	٢٨	پنجشنبه	٢ ١	٧ ٠	١١	زمان ترك حجامت	٥٢
١٩	١٧	٢٩	جمعه	١	٠	١١	شدت ریاح	٥٣
٢٠	١٨	٣٠	ایرتسی	٢ ٠	٧ ٠	١١		٥٤
٢١	١٩	٣١	بازار	٢ ٠	٧ ٠	١٠	صوم یهود	٥٥
٢٢	٢٠	١	ایرتسی	١ ٥٩	٧ ٠	١٠	کانون ثانی فرنکی ایر سنه فرنکی ١٨٨٤	٥٦
٢٣	٢١	٢	صالی	١ ٥٩	٦ ٥٩	٩		٥٧
٢٤	٢٢	٣	چهارشنبه	٥٨	٥٩	٩		٥٨
٢٥	٢٣	٤	پنجشنبه	١ ٥٧	٥٩	٨		٥٩
٢٦	٢٤	٥	جمعه	٥٧	٥٨	٨		٦٠
٢٧	٢٥	٦	جمعه ایرتسی	٥٦	٥٨	٧	شب میلاد عیسی علیه السلام	٦١
٢٨	٢٦	٧	بازار	٥٥	٥٨	٦		٦٢
٢٩	٢٧	٨	ایرتسی	١ ٥٤	٦ ٥٧	١٢ ٥		٦٣

شهور			[illegible]	[illegible]	[illegible]	[illegible]	ربيع الاول	[illegible]
[illegible]	[illegible]	[illegible]		[illegible]	[illegible]	[illegible]	ايام مشهوره	
١	٢٨	٩	صالى	١ ٥٣	٦ ٥٧	١٢ ٥	اشتداد برود	٦٤
٢	٢٩	١٠	چهارشنبه	٥٢	٥٦	٤		٦٥
٣	٣٠	١١	پنجشنبه	٥١	٥٦	٣		٦٦
٤	٣١	١٢	جمعه	٥٠	٥٥	٢		٦٧
٥	١	١٣	ايرتسى	٤٩	٥٥	١٢ ١	كانون ثانى رومى سنه ١٢٨٩	٦٨
٦	٢	١٤	بازار	٤٨	٥٤	١٢ ٠		٦٩
٧	٣	١٥	ايرتسى	٤٧	٥٤	١١ ٥٩		٧٠
٨	٤	١٦	صالى	٤٦	٥٣	٥٨	فورتنه	٧١
٩	٥	١٧	چهارشنبه	٤٥	٥٣	٥٧		٧٢
١٠	٦	١٨	پنجشنبه	٤٤	٥٢	٥٦	الصليب فى الماء	٧٣
١١	٧	١٩	جمعه	٤٢	٥١	٥٥		٧٤
١٢	٨	٢٠	جمعه ايرتسى	٤١	٥٠	٥٤	مولد النبى عليه الصلاة والسلام	٧٥
١٣	٩	٢١	بازار	٤٠	٥٠	٥٣	تحويل شمس بدلو	٧٦
١٤	١٠	٢٢	ايرتسى	٣٨	٤٩	٥١	فورتنه	٧٧
١٥	١١	٢٣	صالى	٣٧	٤٩	٥٠	تنظيمات خيريه سنه ١٢٥٥	٧٨
١٦	١٢	٢٤	چهارشنبه	٣٥	٤٨	٤٩	شدت سرما	٧٩
١٧	١٣	٢٥	پنجشنبه	٣٤	٤٧	٤٨		٨٠
١٨	١٤	٢٦	جمعه	٣٣	٤٦	٤٦		٨١
١٩	١٥	٢٧	ايرتسى	٣١	٤٦	٤٥		٨٢
٢٠	١٦	٢٨	بازار	٣٠	٤٥	٤٤		٨٣
٢١	١٧	٢٩	ايرتسى	٢٨	٤٤	٤٣	اخر اربعين	٨٤
٢٢	١٨	٣٠	صالى	٢٦	٤٣	٤١	اول خمسين	٨٥
٢٣	١٩	١	چهارشنبه	٢٥	٤٣	٣٩	شباط فرنكى ٢٨	٨٦
٢٤	٢٠	٢	پنجشنبه	٢٣	٤٢	٣٨		٨٧
٢٥	٢١	٣	جمعه	٢١	٤١	٣٦		٨٨
٢٦	٢٢	٤	ايرتسى	٢٠	٤٠	٣٥	ازدواج حيوانات	٨٩
٢٧	٢٣	٥	بازار	١٨	٣٩	٣٣		٩٠
٢٨	٢٤	٦	ايرتسى	١٦	٣٨	٣١	اول غرس اشجار	٩١
٢٩	٢٥	٧	صالى	١٤	٣٧	٣٠		٩٢
٣٠	٢٦	٨	چهارشنبه	١ ١٢	٦ ٣٦	١١ ٢٨		٩٣

شهور			[illegible]	[illegible]	[illegible]	[illegible]	ربيع الآخر ايام مشهوره	[illegible]
١	٢٧	٩	پنجشنبه	١١ ١٠	٣٦ ٦	٢٧ ١١	يهودلرك شو بيرامى	٩٤
٢	٢٨	١٠	جمعه	٩	٣٥	٢٥		٩٥
٣	٢٩	١١	ايرتسى	٨	٣٤	٢٣	نهايت قوة ابرما	٩٦
٤	٣٠	١٢	پازار	٦	٣٣	٢١		٩٧
٥	٣١	١٣	ايرتسى	٤	٣٢	٢٠		٩٨
٦	١	١٤	صالى	٢	٣١	١٨	شباط دوقسى ٢٨	٩٩
٧	٢	١٥	چهارشنبه	٠ ١	٣٠	١٦	عيد شمس قيامه	١٠٠
٨	٣	١٦	پنجشنبه	٥٨ ١٢	٢٩	١٤	ازدواج طيور	١٠١
٩	٤	١٧	جمعه	٥٦	٢٨	١٢	تشكيل انجمن دانش ١٢٦٧	١٠٢
١٠	٥	١٨	ايرتسى	٥٤	٢٧	١١		١٠٣
١١	٦	١٩	پازار	٥٢	٢٦	٩		١٠٤
١٢	٧	٢٠	ايرتسى	٥٠	٢٥	٧	جمره اولى هوا	١٠٥
١٣	٨	٢١	صالى	٤٨	٢٤	٥	اولبرج حوت پرهيز كبير نصارى	١٠٦
١٤	٩	٢٢	چهارشنبه	٤٦	٢٣	٣	زراعت بصل	١٠٧
١٥	١٠	٢٣	پنجشنبه	٤٤	٢٢	١		١٠٨
١٦	١١	٢٤	جمعه	٤٢	٢١	٥٩ ١٠		١٠٩
١٧	١٢	٢٥	ايرتسى	٤٠	٢٠	٥٧		١١٠
١٨	١٣	٢٦	پازار	٣٨	١٩	٥٥		١١١
١٩	١٤	٢٧	ايرتسى	٣٦	١٨	٥٤	جمره ثانيه ماء	١١٢
٢٠	١٥	٢٨	صالى	٣٤	١٧	٥٢	آمدن لقلق	١١٣
٢١	١٦	١	چهارشنبه	٣٢	١٦	٥٠	مارت فرنكى ٢١	١١٤
٢٢	١٧	٢	پنجشنبه	٣٠	١٥	٤٨		١١٥
٢٣	١٨	٣	جمعه	٢٨	١٤	٤٦		١١٦
٢٤	١٩	٤	ايرتسى	٢٦	١٣	٤٤	جريان ماء اشجار	١١٧
٢٥	٢٠	٥	پازار	٢٤	١٢	٤١	جمره ثالثه بيشلك يهودلرك شكر بيرامى	١١٨
٢٦	٢١	٦	ايرتسى	٢٢	١١	٣٩		١١٩
٢٧	٢٢	٧	صالى	٢٠	١٠	٣٧		١٢٠
٢٨	٢٣	٨	چهارشنبه	١٨	٩	٣٥	باغ بودامه زمانى	١٢١
٢٩	٢٤	٩	پنجشنبه	١٦ ١٢	٨ ٦	٣٣ ١٠	قلم اشيسى زمانى	١٢٢

	جمادى الاولى					شهور		
	ايام مشهوره				ايام			
١٢٣		٤١ ١٠ ١٠	٧ ٦	١٤ ١٢	جمعه	١٠	٢٥	١
١٢٤	اول برد عجوز	٣٩	٦	١٦	ايرتسي	١١	٢٦	٢
١٢٥		٣٧	٥	٩	پازار	١٢	٢٧	٣
١٢٦		٣٥	٤	٧	پازار ايرتسي	١٣	٢٨	٤
١٢٧	مارتك اولي سنه ١٢٩٩	٢٣	٣	٥	صالي	١٤	١	٥
١٢٨	تساوي ليل و نهار مريخ	٢١	٢	٣	چهارشنبه	١٥	٢	٦
١٢٩	ايتاليا قرالي [illegible] ولادتي	١٩	١	١	پنجشنبه	١٦	٣	٧
١٣٠		١٦	٥٩ ٥	٥٩ ١١	جمعه	١٧	٤	٨
١٣١		١٥	٥٨	٥٧	جمعه ايرتسي	١٨	٥	٩
١٣٢		١٢	٥٧	٥٤	پازار	١٩	٦	١٠
١٣٣		١٠	٥٦	٥٢	ايرتسي	٢٠	٧	١١
١٣٤	تساوي ليل و نهار قريبي	٨	٥٥	٥٠	صالي	٢١	٨	١٢
١٣٥	[illegible]	٥	٥٤	٤٨	چهارشنبه	٢٢	٩	١٣
١٣٦	تحويل شمس حمل [illegible]	٣	٥٣	٤٦	پنجشنبه	٢٣	١٠	١٤
١٣٧	المانيا امپراطوري ولادتي	١	٥٢	٤٤	جمعه	٢٤	١١	١٥
١٣٨	امان چيلاق	٥٩ ٩	٥١	٤٢	ايرتسي	٢٥	١٢	١٦
١٣٩		٥٦	٥٠	٤٠	پازار	٢٦	١٣	١٧
١٤٠	حركت حشرات	٥٤	٤٩	٣٨	ايرتسي	٢٧	١٤	١٨
١٤١		٥٢	٤٨	٣٦	صالي	٢٨	١٥	١٩
١٤٢	اول شرب مسهل	٥٠	٤٧	٣٣	چهارشنبه	٢٩	١٦	٢٠
١٤٣		٤٨	٤٥	٣١	پنجشنبه	٣٠	١٧	٢١
١٤٤	اغاجلرك [illegible]	٤٥	٤٤	٢٩	جمعه	٣١	١٨	٢٢
١٤٥	نيسان فرنگي	٤٣	٤٣	٢٧	جمعه ايرتسي	١	١٩	٢٣
١٤٦		٤١	٤٢	٢٥	پازار	٢	٢٠	٢٤
١٤٧		٣٨	٤١	٢٣	ايرتسي	٣	٢١	٢٥
١٤٨	خورشيد [illegible]	٣٦	٤٠	٢١	صالي	٤	٢٢	٢٦
١٤٩	فرياد عندليب	٣٤	٣٩	١٩	چهارشنبه	٥	٢٣	٢٧
١٥٠		٣١	٣٨	١٧	پنجشنبه	٦	٢٤	٢٨
١٥١	بنات نعش [illegible]	٢٩	٣٧	١٥	جمعه	٧	٢٥	٢٩
١٥٢		٢٧ ٩	٣٦ ٥	١٣ ١١	ايرتسي	٨	٢٦	٣٠

شهور			ایام	[illegible]	[illegible]	[illegible]	جمادی الآخر	[illegible]
[illegible]	[illegible]	[illegible]		[illegible]	[illegible]	[illegible]	ایام مشهوره	
١	٢٧	٩	بازار	١١ ١٠	٥ ٤٥	٩ ٢٥	نوروز خوارزمشاه	١٥٣
٢	٢٨	١٠	ایرتسی	٨	٤٤	٢٢	بعینه بسرخ	١٥٤
٣	٢٩	١١	صالی	٦	٤٣	٢٠		١٥٥
٤	٣٠	١٢	چهارشنبه	٥	٤٢	١٨	صوغان دیکیم زمانی	١٥٦
٥	٣١	١٣	پنجشنبه	٢	٤١	١٦		١٥٧
٦	١	١٤	جمعه	١١ ٠	٤٠	١٤	نیسان وغی	١٥٨
٧	٢	١٥	ایرتسی	١٠ ٥٨	٣٩	١١		١٥٩
٨	٣	١٦	بازار	٥٦	٣٨	٩		١٦٠
٩	٤	١٧	ایرتسی	٥٤	٣٧	٦		١٦١
١٠	٥	١٨	صالی	٥٢	٣٦	٤		١٦٢
١١	٦	١٩	چهارشنبه	٥٠	٣٥	٢		١٦٣
١٢	٧	٢٠	پنجشنبه	٤٨	٣٤	٩ ٠	موسم لاله	١٦٤
١٣	٨	٢١	جمعه	٤٦	٣٣	٨ ٥٨	تحویل شمس بثور	١٦٥
١٤	٩	٢٢	ایرتسی	٤٤	٣٢	٥٥		١٦٦
١٥	١٠	٢٣	بازار	٤٢	٣١	٥٣	اولسته ثور	١٦٧
١٦	١١	٢٤	ایرتسی	٤٠	٤٠	٥١		١٦٨
١٧	١٢	٢٥	صالی	٤٨	٢٩	٤٨	ایپك بوجكی زمانی	١٦٩
١٨	١٣	٢٦	چهارشنبه	٤٦	١٨	٤٦		١٧٠
١٩	١٤	٢٧	پنجشنبه	٤٥	١٧	٤٤		١٧١
٢٠	١٥	٢٨	جمعه	٤٤	١٦	٤٢	آخرسته ثور	١٧٢
٢١	١٦	٢٩	جمعه ایرتسی	٥١	١٥	٤٩	فصولیه مصر بغدادی زرعی	١٧٣
٢٢	١٧	٣٠	بازار	٤٩	١٤	٤٧	ازدیاد فرات	١٧٤
٢٣	١٨	١	ایرتسی	٤٧	١٤	٤٥	مابین فرنکی ٤١	١٧٥
٢٤	١٩	٢	صالی	٤٥	١٢	٤٤		١٧٦
٢٥	٢٠	٣	چهارشنبه	٤٤	١٢	٤١		١٧٧
٢٦	٢١	٤	پنجشنبه	٢٢	١١	٢٩		١٧٨
٢٧	٢٢	٥	جمعه	٢٠	١٠	٢٧	یونان قرالینك اسم کونی	١٧٩
٢٨	٢٣	٦	جمعه ایرتسی	١٨	٩	٢٤		١٨٠
٢٩	٢٤	٧	بازار	١٠ ١٧	٥ ٨	٨ ٢٢	روز خضر	١

شهور			[illegible]	[illegible]	[illegible]	[illegible]	رجب	[illegible]
[illegible]	[illegible]	[illegible]		[illegible]	[illegible]	[illegible]	ايام مشهوره	
١	٢٥	٨	بازار ايرتسي	١٠ ١٥	٥ ٨	٨ ٢٠	چيچك فورتنه‌سي	٢
٢	٢٦	٩	صالي	١٤	٧	١٨		٣
٣	٢٧	١٠	چهارشنبه	١١	٦	١٦		٤
٤	٢٨	١١	پنجشنبه	١٠	٥	١٤		٥
٥	٢٩	١٢	جمعه	٨	٤	١٢	اخرايام مطر ليلة رغايب	٦
٦	٣٠	١٣	ايرتسي	٧	٤	١٠	فليز قيران فورتنه‌سي	٧
٧	١	١٤	بازار	٥	٣	٨	مالس رومي ٢١	٨
٨	٢	١٥	ايرتسي	٤	٢	٦	طاطاوله پاپاري	٩
٩	٣	١٦	صالي	٢	١	٤		١٠
١٠	٤	١٧	چهارشنبه	١	٥ ٠	٢	قرادماء نيل	١١
١١	٥	١٨	پنجشنبه	٩ ٥٩	٥ ٠	١		١٢
١٢	٦	١٩	جمعه	٥٨	٥٩	٧ ٥٩	رسيدن گل وگلزار	١٣
١٣	٧	٢٠	ايرتسي	٥٧	٥٨	٥٧		١٤
١٤	٨	٢١	بازار	٥٦	٥٨	٥٦		١٥
١٥	٩	٢٢	ايرتسي	٥٥	٥٧	٥٥	تحويل شمس بجوزا	١٦
١٦	١٠	٢٣	صالي	٥٤	٥٧	٥٤	فليز قيرمه زماني	١٧
١٧	١١	٢٤	چهارشنبه	٥٣	٥٦	٥٢	انكلتره قراليچه سنك يوم ولادتي	١٨
١٨	١٢	٢٥	پنجشنبه	٥١	٥٦	٥١		١٩
١٩	١٣	٢٦	جمعه	٥٠	٥٥	٤٩	گل بيرامي	٢٠
٢٠	١٤	٢٧	ايرتسي	٤٩	٥٥	٤٧		٢١
٢١	١٥	٢٨	بازار	٤٨	٥٤	٤٦	قيون قيرقمي زماني	٢٢
٢٢	١٦	٢٩	ايرتسي	٤٧	٥٤	٤٥	قياز ملتمي	٢٣
٢٣	١٧	٣٠	صالي	٤٦	٥٣	٤٣	عروج عيسى عليه السلام	٢٤
٢٤	١٨	٣١	چهارشنبه	٤٥	٥٢	٤٢	هبوب باد شمالي	٢٥
٢٥	١٩	١	پنجشنبه	٤٤	٥٢	٤٠	حزيران فرنكي ٣٠	٢٦
٢٦	٢٠	٢	جمعه	٤٣	٥١	٣٩		٢٧
٢٧	٢١	٣	ايرتسي	٤٢	٥١	٣٨	ليلة معراج النبي ع م	٢٨
٢٨	٢٢	٤	بازار	٤١	٥١	٣٧		٢٩
٢٩	٢٣	٥	ايرتسي	٤٠	٥٠	٣٦	فورتنه	٣٠
٣٠	٢٤	٦	صالي	٩ ٤٠	٩ ٥٠	٧ ٣٥	موسم گل در شام	٣١

شهور			[illegible]	[illegible]	[illegible]	[illegible]	شعبان ایام مشهوره	[illegible]
١	٢٥	٧	چهارشنبه	٤٩ ٩	٥٠ ٤	٤٤ ٧		٤٢
٢	٢٦	٨	پنجشنبه	٤٨	٤٩	٤٢	موسم حصاد	٤٣
٣	٢٧	٩	جمعه	٤٨	٤٩	٤٤		٤٤
٤	٢٨	١٠	جمعه ایرتسی	٤٨	٤٩	٤٢	نقصان ماه ارض	٤٥
٥	٢٩	١١	بازار	٤٧	٤٨	٤١		٤٦
٦	٣٠	١٢	ایرتسی	٤٧	٤٨	٤١		٤٧
٧	٣١	١٣	صالی	٤٦	٤٨	٤٠	اولدوزی مسهل	٤٨
٨	١	١٤	چهارشنبه	٤٦	٤٨	٤٠	حزیران رومی ٣٠	٤٩
٩	٢	١٥	پنجشنبه	٤٦	٤٨	٣٩		٤٠
١٠	٣	١٦	جمعه	٤٥	٤٨	٣٨	هاوج ولحه زرعی	٤١
١١	٤	١٧	ایرتسی	٤٥	٤٧	٣٨		٤٢
١٢	٥	١٨	بازار	٤٥	٤٧	٣٨		٤٣
١٣	٦	١٩	ایرتسی	٤٥	٤٧	٣٨		٤٤
١٤	٧	٢٠	صالی	٤٥	٤٧	٣٨	كون دونمی فورتنسی	٤٥
١٥	٨	٢١	چهارشنبه	٤٤	٤٧	٣٨	لیلهٔ برات	٤٦
١٦	٩	٢٢	پنجشنبه	٤٤	٤٧	٣٨	تحویل شمس ببرج سرطان اول	٤٧
١٧	١٠	٢٣	جمعه	٤٤	٤٧	٣٨	فصل صیف	٤٨
١٨	١١	٢٤	ایرتسی	٤٤	٤٧	٣٨	ولادت همایون پیراق اشیبه ١٢٥٨ زمانی	٤٩
١٩	١٢	٢٥	بازار	٤٥	٤٧	٣٨		٥٠
٢٠	١٣	٢٦	ایرتسی	٤٥	٤٧	٣٨		٥١
٢١	١٤	٢٧	صالی	٤٥	٤٧	٣٨		٥٢
٢٢	١٥	٢٨	چهارشنبه	٤٥	٤٧	٣٨		٥٣
٢٣	١٦	٢٩	پنجشنبه	٤٥	٤٨	٣٨	آزدیاد نیل	٥٤
٢٤	١٧	٣٠	جمعه	٤٦	٤٨	٣٩		٥٥
٢٥	١٨	١	ایرتسی	٤٦	٤٨	٤٠	تموز فرنكی ٣١	٥٦
٢٦	١٩	٢	بازار	٤٦	٤٨	٤٠		٥٧
٢٧	٢٠	٣	ایرتسی	٤٧	٤٨	٣٩	اول بلو سموم	٥٨
٢٨	٢١	٤	صالی	٤٧	٤٨	٣١		٥٩
٢٩	٢٢	٥	چهارشنبه	٤٢ ٩	٤٩ ٩	٤٢ ٧		٦٠

شهور			[illegible]	[illegible]	[illegible]	[illegible]	رمضان	[illegible]
[illegible]	[illegible]	[illegible]					ايام مشهوره	
١	٢٤	٦	پنجشنبه	٩ ٤٨	٤ ٤٩	٧ ٤٤		٦١
٢	٢٤	٧	جمعه	٤٨	٤٩	٤٤	ميلاد يحيى ع م	٦٢
٣	٢٥	٨	ايرتسی	٤٩	٥٠	٤٤	اخر رياح بوارج	٦٣
٤	٢٦	٩	بازار	٤٠	٥٠	٤٥		٦٤
٥	٢٧	١٠	ايرتسی	٤٠	٥٠	٤٦	فوروتنه	٦٥
٦	٢٨	١١	صالی	٤١	٥١	٤٧		٦٦
٧	٢٩	١٢	چهارشنبه	٤٢	٥١	٤٨	نهی بقراط از علاج	٦٧
٨	٣٠	١٣	پنجشنبه	٤٣	٥١	٤٩		٦٨
٩	١	١٤	جمعه	٤٤	٥٢	٤٠	اغستوس رومي ٤١	٦٩
١٠	٢	١٥	ايرتسی	٤٥	٥٢	٤٢	فرانسه جمهوريتك يوم مخصوصی	٧٠
١١	٣	١٦	بازار	٤٦	٥٣	٤٤		٧١
١٢	٤	١٧	ايرتسی	٤٧	٥٣	٤٥	يهودلك قوربيرامی	٧٢
١٣	٥	١٨	صالی	٤٨	٥٤	٤٦	شدت حرارت	٧٣
١٤	٦	١٩	چهارشنبه	٤٩	٥٥	٤٧		٧٤
١٥	٧	٢٠	پنجشنبه	٥٠	٥٥	٤٩		٧٥
١٦	٨	٢١	جمعه	٥١	٥٦	٥١		٧٦
١٧	٩	٢٢	ايرتسی	٥٣	٥٦	٥٢	تحويل شمس باسد	٧٧
١٨	١٠	٢٣	بازار	٥٤	٥٧	٥٤		٧٨
١٩	١١	٢٤	ايرتسی	٥٥	٥٧	٥٥		٧٩
٢٠	١٢	٢٥	صالی	٥٦	٥٨	٥٦		٨٠
٢١	١٣	٢٦	چهارشنبه	٥٧	٥٨	٥٧		٨١
٢٢	١٤	٢٧	پنجشنبه	٥٨	٥٩	٥٩		٨٢
٢٣	١٥	٢٨	جمعه	٥٩	٨ ٠٠	١	ييراق اشيسيه نهايتی	٨٣
٢٤	١٦	٢٩	ايرتسی	١٠	٥ ٠٠	٢	دكز حمامی زمانی	٨٤
٢٥	١٧	٣٠	بازار	٣	١	٣		٨٥
٢٦	١٨	٣١	ايرتسی	٤	٢	٦		٨٦
٢٧	١٩	١	صالی	٥	٣	٨	١ اغستوس افرنكي ليلة قدر ٤١	٨٧
٢٨	٢٠	٢	چهارشنبه	٧	٣	١٠	ايام باحور	٨٨
٢٩	٢١	٣	پنجشنبه	٨	٤	١٢		٨٩
٣٠	٢٢	٤	جمعه	١٠	٤	٨ ١٤		٩٠

شهور							شوال	
[illegible]	[illegible]	[illegible]	ایام	[illegible]	[illegible]	[illegible]	ایام مشهوره	[illegible]
١	٢٢	٥	جمعه ایرتسی	١١١٠	٦ ٥	١٦ ٨	عید فطر	٩١
٢	٢٤	٦	پازار	١٧	٧	١٨	نزول عثمانیان بسو احمد	٩٢
٣	٢٥	٧	ایرتسی	١٥	٨	٢٠	هند ٩٤٠	٩٣
٤	٢٦	٨	صالی	١٧	٨	٢٢	اخر ایام باحور	٩٤
٥	٢٧	٩	چهارشنبه	١٨	٩	٢٤		٩٥
٦	٢٨	١٠	پنجشنبه	٢٠	١٠	٢٧	نهایت قوة کرما	٩٦
٧	٢٩	١١	جمعه	٢٢	١١	٢٩		٩٧
٨	٣٠	١٢	ایرتسی	٢٤	١٢	٣١		٩٨
٩	٣١	١٣	پازار	٢٥	١٣	٣٣		٩٩
١٠	١	١٤	ایرتسی	٢٧	١٤	٣٥	اغستوس رومی ٩٤١	١٠٠
١١	٢	١٥	صالی	٢٩	١٤	٣٧		١٠١
١٢	٣	١٦	چهارشنبه	٣١	١٥	٣٩	اول صوم مریم	١٠٢
١٣	٤	١٧	پنجشنبه	٣٣	١٦	٤٢	یوق جمع موسمی	١٠٣
١٤	٥	١٨	جمعه	٣٥	١٧	٤٤	عید عیسی تجلی تکوارین	١٠٤
١٥	٦	١٩	ایرتسی	٣٦	١٨	٤٦	اوستریا امپراطورینك یوم ولادتی	١٠٥
١٦	٧	٢٠	پازار	٣٨	١٩	٤٨		١٠٦
١٧	٨	٢١	ایرتسی	٤٠	٢٠	٥٩		١٠٧
١٨	٩	٢٢	صالی	٤٢	٢١	٥٣	تغیر اوراق	١٠٨
١٩	١٠	٢٣	چهارشنبه	٤٤	٢٢	٥٥	تحویل شمس سنبله	١٠٩
٢٠	١١	٢٤	پنجشنبه	٤٥	٢٢	٥٦		١١٠
٢١	١٢	٢٥	جمعه	٤٦	٢٤	٥٨		١١١
٢٢	١٤	٢٦	ایرتسی	٤٨	٢١ ٩	٠٠		١١٢
٢٣	١٤	٢٧	پازار	٥٠	٢٥	٢	دفن القلو	١١٣
٢٤	١٥	٢٨	ایرتسی	٥٢	٢٦	٤		١١٤
٢٥	١٦	٢٩	صالی	٥٤	٢٧	٦	ایکنجی بیراق اشیوزمانی	١١٥
٢٦	١٧	٣٠	چهارشنبه	٥٦	٢٨	٩		١١٦
٢٧	١٨	٣١	پنجشنبه	٥٨	٢٩	١١		١١٧
٢٨	١٩	١	جمعه	١١ ٠٠	٣٠	١٤	ایلول فرنکی جلوس همایون ٩٤٠	١١٨
٢٩	٢٠	٢	جمعه ایرتسی	٢١١	٥ ٢١	٩ ١٦	٩٤	١١٩

شهور			[illegible]	[illegible]	[illegible]	[illegible]	ذی القعده	[illegible]
[illegible]	[illegible]	[illegible]		[illegible]	[illegible]	[illegible]	ایام مشهوره	
١	٢١	٣	بازار	٥ ٤١	٥ ٤٢	٩ ١٨		١٢٠
٢	٢٢	٤	ایرتسی	٦	٤٣	٢٠		١٢١
٣	٢٣	٥	صالی	٨	٤٤	٢٢		١٢٢
٤	٢٤	٦	چهارشنبه	١٠	٤٥	٢٥		١٢٣
٥	٢٥	٧	پنجشنبه	١٣	٤٦	٢٧	بلدرجین قورتنه‌سی	١٢٤
٦	٢٦	٨	جمعه	١٥	٤٧	٢٩		١٢٥
٧	٢٧	٩	ایرتسی	١٧	٤٨	٣١	قوچ ایرمه زمانی	١٢٦
٨	٢٨	١٠	بازار	١٩	٤٩	٣٤	شهادت یحیی علیه السلام	١٢٧
٩	٢٩	١١	ایرتسی	٢١	٤٠	٣٦	روسیه ایمپراطوری علکساندرک اسم کونی	١٢٨
١٠	٣٠	١٢	صالی	٢٣	٤١	٣٨		١٢٩
١١	٣١	١٣	چهارشنبه	٢٥	٤٢	٤١	چیلاق قورتنه‌سی	١٣٠
١٢	١	١٤	پنجشنبه	٢٧	٤٣	٤٣	ایلول رومی ٣٠	١٣١
١٣	٢	١٥	جمعه	٢٩	٤٤	٤٥		١٣٢
١٤	٣	١٦	جمعه ایرتسی	٣١	٤٥	٤٨	شکستن گرما	١٣٣
١٥	٤	١٧	بازار	٣٣	٤٦	٥٠		١٣٤
١٦	٥	١٨	ایرتسی	٣٦	٤٨	٥٢		١٣٥
١٧	٦	١٩	صالی	٣٨	٤٩	٥٤		١٣٦
١٨	٧	٢٠	چهارشنبه	٤٠	٥٠	٥٦	ولادت مریم	١٣٧
١٩	٨	٢١	پنجشنبه	٤٢	٥١	٥٩		١٣٨
٢٠	٩	٢٢	جمعه	٤٤	٥٢	١٠ ١		١٣٩
٢١	١٠	٢٣	ایرتسی	٤٦	٥٣	٤	اول فصل خریف	١٤٠
٢٢	١١	٢٤	بازار	٤٨	٥٤	٥	تحویل شمس میزان	١٤١
٢٣	١٢	٢٥	ایرتسی	٥٠	٥٥	٨	ابتدای سنه شمسیه هجریه ١٢٩٢	١٤٢
٢٤	١٣	٢٦	صالی	٥٢	٥٦	١٠		١٤٣
٢٥	١٤	٢٧	چهارشنبه	٥٤	٥٧	١٢	عید صلیب	١٤٤
٢٦	١٥	٢٨	پنجشنبه	٥٧	٥٨	١٤	کستانه قورسی	١٤٥
٢٧	١٦	٢٩	جمعه	٥٩	٥٩	١٦		١٤٦
٢٨	١٧	٣٠	ایرتسی	١١٢	١ ٣	١٩	نقصان اشجار قاشنی	١٤٧
٢٩	١٨	١	بازار	٣	٢	٢١	تشرین اول افرنکی ٣١	١٤٨
٣٠	١٩	٢	ایرتسی	٥	٤	٢٣		١٤٩

شهور			[illegible]	[illegible]	[illegible]	[illegible]	ذی الحجه	ایام قاسم
[illegible]	[illegible]	[illegible]					ایام مشهوره	
١	٢٠	٣	صالی	٧ ١٢	٤ ٦	٢٥ ١٠		١٥٠
٢	٢١	٤	چهارشنبه	٩	٥	٢٧		١٥١
٣	٢٢	٥	پنجشنبه	١٢	٦	٢٩		١٥٢
٤	٢٣	٦	جمعه	١٤	٧	٣١	بدأ سقوط اوراق	١٥٣
٥	٢٤	٧	ايرتسی	١٦	٨	٣٣	رفتن طورنا	١٥٤
٦	٢٥	٨	بازار	١٨	٩	٣٥		١٥٥
٧	٢٦	٩	ايرتسی	٢٠	١٠	٣٧		١٥٦
٨	٢٧	١٠	صالی	٢٢	١١	٣٩		١٥٧
٩	٢٨	١١	چهارشنبه	٢٤	١٢	٤١	یوم عرفه	١٥٨
١٠	٢٩	١٢	پنجشنبه	٢٦	١٣	٤٣	عید اضحی	١٥٩
١١	٣٠	١٣	جمعه	٢٨	١٤	٤٦	اول ایام مطر	١٦٠
١٢	١	١٤	ايرتسی	٣٠	١٥	٤٨	تشرین اولك ٢١ روم ایرسه	١٦١
١٣	٢	١٥	بازار	٣٢	١٦	٥٠	سریانی ٢١٩٥	١٦٢
١٤	٣	١٦	ايرتسی	٣٤	١٧	٥٢		١٦٣
١٥	٤	١٧	صالی	٣٦	١٨	٥٤		١٦٤
١٦	٥	١٨	چهارشنبه	٣٨	١٩	٥٥	قرلنغچ فورتنه‌سی	١٦٥
١٧	٦	١٩	پنجشنبه	٤٠	٢٠	٥٧		١٦٦
١٨	٧	٢٠	جمعه	٤٢	٢١	٥٩	اول غرس	١٦٧
١٩	٨	٢١	ايرتسی	٤٤	٢٢	١ ١١		١٦٨
٢٠	٩	٢٢	بازار	٤٦	٢٣	٣	باغ بوزومی فورتنه‌سی	١٦٩
٢١	١٠	٢٣	ايرتسی	٤٨	٢٤	٥		١٧٠
٢٢	١١	٢٤	صالی	٥٠	٢٥	٧	تحویل شمس بعقرب	١٧١
٢٣	١٢	٢٥	چهارشنبه	٥٢	٢٦	٩		١٧٢
٢٤	١٣	٢٦	پنجشنبه	٥٤	٢٧	١١		١٧٣
٢٥	١٤	٢٧	جمعه	٥٦	٢٨	١٢		١٧٤
٢٦	١٥	٢٨	جمعه ایرتسی	٥٨	٢٩	١٤	وقت زرع بقله	١٧٥
٢٧	١٦	٢٩	بازار	٠٠ ١	٣٠	١٦		١٧٦
٢٨	١٧	٣٠	ايرتسی	٢	٣١	١٨		١٧٧
٢٩	١٨	٣١	صالی	٤ ١	٣٢ ٦	٢٠ ١١		١٧٨

ترتيب
بلاد ده
ـه مقدار
ـگ
ـلا ادرنه
اولمق
ـد قده
ـى كونى
٩ اوورنيه
ـكذ
ـرنه
ـقا وتنك
ـن
نقصان
او ...

١٨٨٤ سنهٔ ميلاديه سندن ١٩٠٠ سنهٔ ميلاديه سنه قدر ايكى طرفنده وقوع بوله جق خسوفات و كسوفاتك تصادف ايده جكلرى شهور و ايامله رؤيت اولنه جقى
ممالكى مشعر جدولدر

			سمت رؤيت
٥	تشرين	— كسوف كلى ١٨٨٤	— فيليپين اطرافى
١٦	تشرين اول	— خسوف جزوى	— قاليفورنيا
٢٠	=	— كسوف حلقوى ١٨٨٥	— جاپونيا
٢٧	مارت	— كسوف جزوى	— آسيا

			سمت رؤيت
١٦	نيسان	— كسوف كلى ١٨٩٣	— بره زيليا
٩	تشرين اول	— = حلقوى ١٨٩٤	— يه رو (امريقاده)
٢١	مارت	— خسوف جزوى	— يكى كينه
٦	نيسان	— كسوف حلقوى	— مصر

١٨٨٤ سنهٔ میلادیه سندن ١٩٠٠ سنهٔ میلادیه سنه قدر اعوام ایچنده‌کی ظرفنده وقوع بوله جق خسوف و کسوفلك تصادف ایده جکلری شهور و ایام ایله رؤیت اولنه جقلری ممالکی مشعر جدولدر

			سمت رؤیت
		١٨٨٣	
٦	مایس	— کسوف کلی	— فیلیپین اطه‌لری
١٦	تشرین اول	— خسوف جزوی	— قالیفورنیا
٣٠	=	— کسوف حلقوی	— چاپونیا
		١٨٨٤	
٢٧	مارت	— کسوف جزوی	— آسیا
١٠	نیسان	— خسوف کلی	— یکی زه لاند
٢٥	=	— کسوف جزوی	— قطب جنوب
٤	تشرین اول	— خسوف کلی	— یونانستان وارناوودلق
١٩	=	— کسوف جزوی	— امریقا
		١٨٨٥	
٥	مارت	— کسوف حلقوی	— اوقیانوس ساکن
٢٠	=	— خسوف جزوی	— چین
٩	ایلول	— کسوف کلی	— یکی زه لاند
٢٤	=	— خسوف جزوی	— آسیا
		١٨٨٦	
٥	مارت	— خسوف حلقوی	— مکسیقا کورفزی
٢٩	اغستوس	— کسوف کلی	— شمالی افریقا
		١٨٨٧	
٨	شباط	— خسوف جزوی	— ساندویچ اطه‌لری
٢٢	=	— کسوف حلقوی	— جنوبی امریقا
٣	اغستوس	— خسوف جزوی	— ارمنستان
١٩	=	— کسوف کلی	— روسیه اوستریا
		١٨٨٨	
٢٨	کانون ثانی	— خسوف کلی	— فرانسه
١١	شباط	— کسوف جزوی	— قطب جنوب
٥	تموز	= =	— یکی زه لاند
٢٣	=	خسوف کلی	— میسیسیپی (امریقا)
٧	اغستوس	— کسوف جزوی	— آسیا
		١٨٨٩	
١	کانون ثانی	کسوف جزوی	— بهرنك بوغازی
٢٣	=	= خسوف جزوی	— دولت متحده (امریقا)
٢٨	حزیران	= کسوف حلقوی	— ماداغاشقار
١٢	تموز	= خسوف جزوی	— ارمنستان
٢٦	کانون اول	— کسوف کلی	— افریقا سنت الیزاسی
		١٨٩٠	
١٧	حزیران	— کسوف حلقوی	— قاپ وه رد
١٢	کانون اول	— = کلی	— موریس اطه‌لری
		١٨٩١	
٢٣	مایس	= خسوف کلی	— هندستان
٦	حزیران	— کسوف حلقوی	— قطب شمالی
١٦	تشرین ثانی	— خسوف کلی	— ایرلانده
١	کانون اول	— کسوف جزوی	— =
		١٨٩٢	
٢٦	نیسان	— کسوف کلی	— اوقیانوس ساکن
١١	مایس	— خسوف جزوی	— فرانسه
٢٠	تشرین اول	— کسوف حلقوی	— امریقا دولت متحده‌سی
٤	تشرین ثانی	— خسوف کلی	— [illegible]
		١٨٩٣	
١٦	نیسان	— کسوف کلی	— بره زیلیا
٩	تشرین اول	— = حلقوی	— یه ر و (امریقاده)
		١٨٩٤	
٢١	مارت	— خسوف جزوی	— یکی کینه
٦	نیسان	— کسوف حلقوی	— مصر
١٥	ایلول	— خسوف جزوی	— ماداغاشقار
		١٨٩٥	
١١	مارت	— خسوف کلی	— باربباد
٢٦	=	— کسوف جزوی	— اوروپا
٢٠	اغستوس	— —	— آسیا
٤	ایلول	— خسوف کلی	— میسیسیپی
١٨	=	— کسوف جزوی	— جنوبی امریقا
		١٨٩٦	
١٣	شباط	— کسوف حلقوی	— اوستralیا (اوقیانوس)
٢٨	=	— خسوف جزوی	— ایران
٩	اغستوس	— کسوف کلی	— آلمانیا
٢٢	=	— خسوف جزوی	— مکسیقا
		١٨٩٧	
١	شباط	— کسوف حلقوی	— یکی قاله دونیا
١٦	تموز	= =	= باربباد
		١٨٩٨	
٧	کانون ثانی	— خسوف جزوی	— فرانسه
٢٢	=	— کسوف کلی	— چین
٣	تموز	— خسوف جزوی	— روسیه
١٨	=	— کسوف حلقوی	— جنوبی امریقا
٢٧	کانون اول	— کسوف کلی	— فرانسه
		١٨٩٩	
١١	کانون ثانی	= کسوف جزوی	— آسیا
٨	حزیران	— =	— اوروپا
٢٣	=	— خسوف کلی	— یکی کینه
١٧	کانون اول	— = جزوی	— قاپ وه رد
		١٩٠٠	
٢٨	مایس	— کسوف کلی	— اسپانیا
٢٢	تشرین ثانی	— = حلقوی	— ماداغاشقار

جدول تفاوت اوقات

اشبو تقويمده اوقات و ساعات معينه شام شريف عرضنه كوره ترتيب
ايدلمش اولديغندن اوقات مذكوره نك سائر عرضلرده بولنان بلادده
دخى تطبيقاتى خطادن سالم اوله بيلمك ايچون بر درجه ده نه مقدار
تفاوت حاصل اولديغى اشبو آتيده كى جدولده موضحاً
كوسترلمشدر
شويله كه بر ولايتك عرضى فرق بر درجه دن زياده اولوب مثلا ادرنه
كبى فرق ايكى درجه عرضنده اولديغى صورتده بر درجه زياده اولمق
حسبيله حاصل اولان تفاوتك اشبو جدوله مراجعت اولندقده
جمادى الآخره نك برنجى كونى التى عدد اولديغى كورينور
ايمدى اشبو التى عدد دورت تقويمده جمادى الآخره نك برنجى كونى
طلوع آفتاب جدولنده سكز ساعت فرق يدى دقيقه اوزرينه
ضم ايدلدكده ادرنه ده يوم مذكورك طلوع شمسى سكز
ساعت اللى اوچ دقيقه اولمش اولور
واكر اوقاتى بيلمك مراد اولنان محل يكى پازار وادرنه
مثللو فرق اوچ درجه عرضنده بولنور ايسه هر درجه تفاوتك
يكديكره ضم وعلاوه سى لازم كلور
بالعكس فرق بر عرضدن نقصان اولان بلدانده كوسترلان
تفاوت طلوع آفتاب جدولندن طرح اولنمق ايجاب ايدر
مثلا قدس شريف وكوفه اوتوز بر عرضندن اون درجه نقصان
اولمق حسبيله جمادى الآخره نك ابتداسى كونى التى تفاوت

اوزکره تضعیف وحاصل اوله جق التمش دقیقه سکز ساعت فرق یدی دقیقه دن طرح وتنزیل ایدلدکده قدس شریف وکوفه شهرلرنده یوم مذکورده طلوع افتابی یدی ساعت فرق یدی دقیقه اولدیغی اشکار اولور وقس علی هذه

ایام	ربیع الاول	ربیع الآخر	جماذی الاولی	جماذی الآخره	رجب	شعبان	رمضان	شوال	ذی القعده	ذی الحجه	محرم	صفر
	قه	قه	قه	قه	قه	قه	قه	قه	قه	قه	قه	قه
١	١	٢	٥	٦	٦	٤	١	٢	٥	٢	٦	٤
٢	١	٢	٥	٦	٦	٤	١	٢	٥	٢	٦	٤
٣	١	٢	٥	٦	٦	٤	١	٢	٥	٦	٦	٤
٤	٠	٤	٥	٦	٦	٤	١	٢	٥	٦	٦	٤
٥	٠	٤	٥	٦	٦	٤	١	٢	٥	٦	٦	٤
٦	٠	٤	٥	٦	٦	٤	٠	٢	٥	٦	٥	٤
٧	٠	٤	٥	٦	٦	٤	٠	٢	٥	٦	٥	٤
٨	٠	٤	٥	٦	٦	٤	٠	٢	٥	٦	٥	٤
٩	٠	٤	٥	٦	٥	٤	٠	٢	٥	٦	٥	٤
١٠	١	٤	٥	٦	٥	٤	٠	٢	٥	٦	٥	٤
١١	١	٤	٦	٦	٥	٤	٠	٢	٥	٦	٥	٢
١٢	١	٤	٦	٦	٥	٢	١	٢	٥	٦	٥	٢
١٣	١	٤	٦	٦	٥	٢	١	٤	٦	٦	٥	٢
١٤	١	٤	٦	٦	٥	٢	١	٤	٦	٦	٥	٢
١٥	١	٤	٦	٦	٥	٢	١	٤	٦	٦	٥	٢
١٦	١	٤	٦	٦	٥	٢	١	٤	٦	٦	٥	٢
١٧	١	٤	٦	٦	٥	٢	١	٤	٦	٦	٥	٢
١٨	١	٤	٦	٦	٥	٢	١	٤	٦	٦	٥	٢
١٩	١	٤	٦	٦	٥	٤	١	٤	٦	٦	٥	٢
٢٠	٢	٤	٦	٦	٥	٢	١	٤	٦	٦	٥	٢
٢١	٢	٤	٦	٦	٥	٢	١	٤	٦	٦	٥	١
٢٢	٢	٤	٦	٦	٤	١	١	٤	٦	٦	٤	١
٢٣	٢	٤	٦	٦	٤	١	٢	٤	٦	٦	٤	١
٢٤	٢	٤	٦	٦	٤	١	٢	٤	٦	٦	٤	١
٢٥	٢	٤	٦	٦	٤	١	٢	٤	٦	٦	٤	١
٢٦	٢	٤	٦	٦	٤	١	٢	٤	٦	٦	٤	١
٢٧	٢	٤	٦	٦	٤	١	٢	٤	٦	٦	٤	١
٢٨	٢	٤	٦	٦	٤	١	٢	٤	٦	٦	٤	١
٢٩	٢	٥	٦	٦	٤	١	٢	٥	٦	٦	٤	١
٣٠	٢	٥	٦	٦	٤	١	٢	٥	٦	٦	٤	١

هیئه دائر معلومات

معلوم اوله که عند اهل الهیئه طلوع وغروب حقیقی کوکبک مرکزیله افق حقیقی یه نسبتهٔ وهوا واسطه سیله اولان ضیا غیر معتبر وطلوع وغروب شرعی ایسه بر مرتفع محلده قرص شمسک جزء اعلاسنک حسب الضیا افق مرئیدن ظهور ونیا غروبندن عبارت اولمغله بهر ایکی درجه ایچون بو ایکی افقک بیننده نصف قطر وانعطاف هوا وانحطاط افقدن لازم کلان تفاوتی مشعر اشبو جدول وضع قلنمشدر

وقت عصرده ویا اولجه اوقطانت ایله اخذ اولنان ارتفاع تطبیق قلنان ساعت تمام اون ایکی یه کلدکده سطح بحردن افق ـــ مرتفع بر محلده شمس رؤیت اولنور حتی تفاوت مذکور دقیقه سی مقداری مرور ایتمدکجه شمس غروب ایتمدیکی مثللو اولمقدار دقیقه دن مقدم طلوع ایدر ١٠ ایمدی اوقطانت ایله اخذ اولنان ارتفاعک ساعتندن دقایق تفاوت طرح اولندقدن صکره احتیاطا لا اقل ایکی دقیقه تمکین ایچون اخراج اولنمق لازم کلور

وبوندن معلوم اولدیکه اون دقیقه تمکین دیو طرح قلنان ایچون ایکی دقیقه اولوب اکثر ناس ایسه بونک امثالندن غافل بولنمیه رق صیاملرینک افسادینی موجب الاندن احترازلری واجب اولور

بو جدولده تحریر اولنان وقت عصر اولک دخولندن شتاده ٣٦ واعتدالین ونهار زمانلرنده ٥٢ دقیقه وصیفده بر ساعت ١٦ دقیقه مؤخرنده عصر ثانی داخل اولور وکذلک فرقه غروبنده عشا اولدن خریف وشتاده ١١ دقیقه وصیفده اون طقوز دقیقه مؤخرنده عشا ثانی یعنی شفق ابیضک غیبوبتی محقق اولور ومذکور شفق ابیض حصنیمره مساویدرکه شتاده بر ساعت ٥٠ دقیقه وصیفده ایکی ساعت ٢٢ دقیقه اولوب فجر اول ایله فجر ثانی یعنی شتاده برچاریک وصیفده ٢٠ دقیقه مقداردر ووقت امساک کندن قولا صحیحه کوره یدی دقیقه وبعضیلره کوره اون سکز دقیقه مؤخرنده فجر صادق طلوع ایتمکله صلوة صبح ادا اولنور اتفاقا وبو عرضده بعد الغروب صیفده بر ساعت یکرمی دقیقه وشتاده بر ساعت مرورنده اولا اشتباک نجوم اولمغله عقیبنده وقت کراهت داخل اولور یومیه عند الاکثر طلوع فجردن غروب شمسه قدر مدتک ایکی نصفنده یعنی ظهردن تخمینا بر ساعت قالدقده ضحوه کبری اولور و ٢٠ دقیقه قالدقده وقت استوا اولور ونهاردن ربعی مرورنده ضحوه صغری اولور

درجات	حمل	ثور	جوزا	سرطان	اسد	سنبله	میزان	عقرب	قوس	جدی	دلو	حوت
	س د	س د	س د	س د	س د	س د	س د	س د	س د	س د	س د	س د
٠٠	٧ ٨	٧ ٢٤	٤	٨ ٣٦	٨ ٢	٧ ٤٤	٧ ٨	٧ ٢٤	٧ ٥٩	٨ ٤٤	٨ ٠	٧ ٤٤
٠٥	٧ ٩	٤٠	٩	٢٥	٧ ٥٦	١٩	٨	٤٨	٨ ٥٠	٢١	٥٤	١٩
١٠	١٠	٤٦	١٥	٤٤	٤٩	١٥	٩	٤٤	١١	١٩	٤٧	١٥
١٥	١٢	٤٤	١٩	١٩	٤٣	١٢	١١	٤٠	١٥	١٥	٤٠	١٢
٢٠	١٦	٤٩	٢٤	١٤	٣٥	١٠	١٤	٤٦	١٩	١١	٤٤	١٠
٢٥	٢٠	٥٦	٢٥	٩	٢٩	٨	١٨	٥٤	٢١	٠٦	٧ ٢٨	٩
٣٠	٧ ٢٤	٨ ٤	٨ ٣٦	٨ ٢	٧ ٤٤	٧ ٨	٧ ١٢	٧ ٥٩	٨ ٤٤	٨ ٠	٧ ٤٤	٧ ٨

	جدی					دلو				
	٥	١٠	١٨	٢٤	٣٠	٦	١٢	١٨	٢٤	٣٠
٥	٢٠ ١١	٢٠ ١١	٢٠ ١١	٢١ ١١	٢١ ١١	٢٢ ١١	٢٢ ١١	٢٢ ١١	٢٤ ١١	٢٤ ١١
٦	١٢	١٢	١٤	١٤	١٥	١٦	١٧	١٧	١٨	١٩
٧	٦ ١١	٧	٧	٨	٩	٩	١٠	١١	١٣	١٤
٨	٥٩ ١٠	٠ ١١	١ ١١	١ ١١	٣ ١١	٢ ١١	٤ ١١	٥ ١١	٦	٧
٩	٥٢	٥٢ ١٠	٥٤ ١٠	٥٥ ١٠	٥٦ ١٠	٥٧ ١٠	٥٨ ١٠	٥٩ ١٠	٠ ١١	١ ١١
١٠	٤٥	٤٦	٤٧	٤٨	٤٩	٥٠	٥٢	٥٢	٥٤ ١٠	٥٥ ١٠
١١	٣٨	٣٨	٣٩	٤١	٤٢	٤٤	٤٥	٤٧	٤٨	٥٠
١٢	٣٠	٣١	٣٢	٣٣	٣٥	٣٧	٣٩	٤١	٤٢	٤٤
١٣	٢٢	٢٤	٢٥	٢٦	٢٨	٣٠	٣٢	٣٤	٣٦	٣٨
١٤	١٤	١٥	١٧	١٩	٢١	٢٢	٢٦	٢٨	٣٠	٣٢
١٥	٦ ١٠	٧ ١٠	٩ ٩	١١	١٤	١٦	١٩	٢١	٢٤	٢٩
١٦	٥٧ ٩	٥٨ ٩	١ ١٠	٣ ١٠	٦ ١٠	٨	١٢	١٥	١٧	١٩
١٧	٤٨	٥٠	٥٢ ٩	٥٥ ٩	٥٨ ٩	١ ١٠	٥ ١٠	٨	١١	١٤
١٨	٣٩	٤٠	٤٤	٤٧	٥٠	٥٤ ٩	٥٧ ٩	١ ١٠	٤ ١٠	٧
١٩	٢٩	٣١	٣٤	٣٨	٤٢	٤٦	٥٠	٥٤ ٩	٥٧ ٩	١ ١٠
٢٠	١٨	٢٠	٢٤ ٥	٢٩	٣٣	٣٨	٤٣	٤٦	٥٠	٥٤ ٩
٢١	٧ ٩	٩ ٩	١٤	١٩	٢٤	٢٩	٣٤	٣٩	٤٤	٤٧
٢٢	٥٤ ٨	٥٧ ٨	٣ ٩	٨ ٩	١٤	٢٠	٢٦	٣١	٣٦	٤٠
٢٣	٤٩	٤٢	٥٠ ٨	٥٧ ٨	٤ ٩	١١	١٨	٢٤	٢٩	٣٢
٢٤	٣١ ٨	٣٧	٣٦	٤٥	٥٢ ٨	١ ٩	٩ ٩	١٤	٢١	٢٧
٢٥	٥٧ ٧	٥ ٨	٢٠ ٨	٣١	٤١	٥١ ٨	٥٩ ٨	٧ ٩	١٢	١٩
٢٦	٣١ ٧	١٩ ٧	٥٧ ٧	١٤ ٨	٢٧	٣٩	٤٩	٥٨ ٨	٥ ٩	١١ —
٢٧				٥٠ ٧	١١ ٨	٣٦	٣٨	٤٨	٥٧ ٨	٤٩
٢٨			.	٣٣ ٧	٥٠ ٧	١١ ٨	٣٦	٣٨	٤٨	٥٦ ٨
٢٩						٧ ٧	٥٢ ٧	١٢ ٨	٣٧	٣٨	٤٧
٣٠						٣٣ ٧	٥٧ ٧	١٩ ٨	٣٨ ٨	٤٩ ٨
	٣٠	٣٠	٢٢	٦	٣٠	٢٤	١٨	١٢	٦	
	قوس					عقرب				

حمل					حوت					[illegible] ارتفاع
٢٠	١٥	١٠	٥	٠	٢٥	٢٠	١٥	١٠	٥	
٢٥ ١١	٢٥ ١١	٢٥ ١١	٢٥ ١١	٢٥ ١١	٢٥ ١١	٢٥ ١١	٢٥ ١١	٢٥ ١١	٢٥ ١١	٥
٢٠	٢٠	٢٠	٢٠	٢٠	٢٠	٢٠	٢٠	١٩	١٩	٦
١٥	١٥	١٥	١٥	١٥	١٥	١٤	١٤	١٤	١٤	٧
٩	٩	١٠	١٠	٩	٩	٩	٩	٨	٨	٨
٤ ١١	٤ ١١	٤ ١١	٤ ١١	٤ ١١	٤ ١١	٤ ١١	٣ ١١	٣ ١١	٣ ١١	٩
٥٩ ١٠	٥٩ ١٠	٥٩ ١٠	٥٩ ١٠	٥٩ ١٠	٥٩ ١٠	٥٨ ١٠	٥٨ ١٠	٥٧ ١٠	٥٦ ١٠	١٠
٥٥	٥٤	٥٤	٥٤	٥٣	٥٣	٥٣	٥٢	٥١	٥١	١١
٤٨	٤٨	٤٨	٤٨	٤٨	٤٨	٤٧	٤٧	٤٦	٤٥	١٢
٤٣	٤٣	٤٣	٤٣	٤٣	٤٢	٤٢	٤١	٤٠	٣٩	١٣
٣٧	٣٨	٣٨	٣٨	٣٧	٣٧	٣٦	٣٥	٣٤	٣٣	١٤
٣٢	٣٢	٣٢	٣٢	٣٢	٣١	٣١	٣٠	٢٨	٢٧	١٥
٢٧	٢٧	٢٧	٢٧	٢٦	٢٦	٢٥	٢٤	٢٣	٢١	١٦
٢٢	٢٢	٢٢	٢١	٢١	٢٠	١٩	١٨	١٧	١٥	١٧
١٦	١٦	١٦	١٦	١٥	١٥	١٤	١٢	١١	٩	١٨
١١	١١	١١	١٠	١٠	٩	٨	٦	٥ ١٠	٤ ١٠	١٩
٦	٦	٥	٥ ١٠	٤ ١٠	٣ ١٠	٢ ١٠	٠ ١٠	٥٩ ٩	٥٦ ٩	٢٠
٠ ١٠	٠ ١٠	٠ ١٠	٥٩ ٩	٥٩ ٩	٥٨ ٩	٥٦ ٩	٥٤ ٩	٥٣ ٩	٥٠	٢١
٥٥٨	٥٥ ٩	٥٤ ٩	٥٣	٥٣	٥٢	٥٠	٤٩	٤٦	٤٣	٢٢
٤٩	٤٩	٤٩	٤٨	٤٧	٤٦	٤٤	٤٢	٤٠	٣٧	٢٣
٤٤	٤٤	٤٥	٤٣	٤٢	٤٠	٣٨	٣٦	٣٣	٣٠	٢٤
٣٩	٣٨	٣٨	٣٧	٣٦	٣٤	٣٢	٣٠	٢٧	٢٣	٢٥
٣٣	٣٣	٣٢	٣١	٣٠	٢٨	٢٦	٢٣	٢٠	١٦	٢٦
٢٨	٢٧	٢٧	٢٦	٢٤	٢٢	٢٠	١٧	١٣	٩	٢٧
٢٢	٢٢	٢١	٢٠	١٨	١٦	١٣	١٠	٦ ٩	١ ٩	٢٨
١٧	١٦	١٥	١٤	١٢	١٠	٧	٣ ٩	٥٩ ٨	٥٤ ٨	٢٩
١١ ٩	١١ ٩	١٠ ٩	٨ ٩	٦ ٩	٣ ٩	٠ ٩	٥٦ ٨	٥١ ٨	٤٦ ٨	٣٠
١٠	١٥	٢٠	٢٥	٣٠	٥	١٠	١٥	٢٠	٢٥	[illegible] ارتفاع
سنبله					ميزان					

[illegible]	حمل		ثور					جوزا		
	٢٥	٤٠	٦	١٢	١٨	٢٤	٤٠	١٠	٢٠	٤٠
٥	١١ ٢٥	١١ ٢٥	١١ ٢٤	١١ ٢٤	١١ ٢٤	١١ ٢٤	١١ ٢٤	١١ ٢٢	١١ ٢٢	١١ ٢٢
٦	٢٠	١٩	١٩	١٩	١٨	١٨	١٧	١٦	١٦	١٦
٧	١٤	١٤	١٤	١٤	١٤	١٢	١١	١١	١٠	١٠
٨	٩	٩	٨	٨	٧	٦	٦	١١ ٥	١١ ٤	١١ ٤
٩	١١ ٤	١١ ٣	١١ ٣	١١ ٢	١١ ٢	١١ ١	١١ ٠	١٠ ٥٩	١٠ ٥٨	١٠ ٥٨
١٠	١٠ ٥٨	١٠ ٥٨	١٠ ٥٧	١٠ ٥٧	١٠ ٥٦	١٠ ٥٥	١٠ ٥٥	٥٢	٥٢	٥٢
١١	٥٣	٥٢	٥٢	٥١	٥١	٥٠	٤٩	٤٨	٤٧	٤٧
١٢	٤٨	٤٧	٤٧	٤٦	٤٥	٤٤	٤٣	٤٢	٤١	٤١
١٣	٤٢	٤٢	٤١	٤١	٤٠	٣٩	٣٨	٣٧	٣٦	٣٥
١٤	٣٧	٣٧	٣٦	٣٥	٣٤	٣٣	٣٢	٣١	٣٠	٣٠
١٥	٣٣	٣١	٣١	٣٠	٢٩	٢٨	٢٧	٢٥	٢٤	٢٤
١٦	٢٧	٢٦	٢٥	٢٥	٢٤	٢٣	٢٢	٢٠	١٩	١٩
١٧	٢١	٢١	٢٠	١٩	١٨	١٧	١٦	١٤	١٢	١٢
١٨	١٦	١٥	١٥	١٤	١٢	١٢	١١	٩	٨	٧
١٩	١١	١٠	٩	٩	٧	٦	٥	١٠ ٤	١٠ ٢	١٠ ٢
٢٠	٥	٥	١٠ ٤	١٠ ٢	١٠ ٢	١٠ ١	١٠ ٠	٩ ٥٨	٩ ٥٧	٩ ٥٧
٢١	١٠ ٠	١٠ ٠	٩ ٥٩	٩ ٥٨	٩ ٥٧	٩ ٥٦	٩ ٥٥	٥٣	٥١	٥١
٢٢	٩ ٥٥	٩ ٥٤	٥٤	٥٣	٥٢	٥٠	٤٩	٤٧	٤٦	٤٦
٢٣	٤٩	٤٩	٤٨	٤٧	٤٦	٤٥	٤٤	٤٣	٤١	٤٠
٢٤	٤٤	٤٤	٤٣	٤٣	٤١	٤٠	٣٨	٣٧	٣٥	٣٥
٢٥	٣٩	٣٨	٣٨	٣٧	٣٦	٣٤	٣٣	٣١	٣٠	٢٩
٢٦	٣٣	٣٣	٣٢	٣١	٣٠	٢٩	٢٨	٢٦	٢٥	٢٤
٢٧	٢٨	٢٨	٢٧	٢٦	٢٥	٢٤	٢٢	٢١	١٩	١٩
٢٨	٢٣	٢٢	٢٢	٢١	٢٠	١٨	١٧	١٥	١٤	١٣
٢٩	١٧	١٧	١٦	١٥	١٤	١٣	١٢	١٠	٨	٨
٣٠	٩ ١٢	٩ ١١	٩ ١١	٩ ١٠	٩ ٩	٩ ٨	٩ ٧	٩ ٥	٩ ٣	٩ ٣
	٥	٤٠	٢٤	١٨	١٢	٦	٤٠	٢٠	١٠	٠
	سنبله		اسد					سرطان		

روزكارلرك سرعت وقوتی

اسامئ روزكار	برمترو مربع سطحه مقاومتی	بهر ثانیه ده قطع ایلدیكی مترو	بهر ساعتده قطع ایلدیكی مترو
بك خفیف روزكار	١٫١٢٢	٣٫٠٥	١٠٫٩٨
فریش	٤٫٤٨٦	٦٫١٠	٢١٫٩٦
زیاده فریش	١٠٫٠٨٩	٩٫١٥	٣٢٫٩٤
قوتلی روزكار	٢٧٫٠١٨	١٥٫٢٥	٥٤٫٩٠
سرججه	٥٤٫٩١٤	٢٦٫٢٥	٧٣٫٨٩
فورتنه	٧١٫٧٥٦	٢٤٫٤٠	٨٧٫٨٤
سرد فورتنه	١١٢٫٢٧	٣٠٫٥	١٠٨٫١٨
بوره	١٦١٫٤٤٧	٣٦٫٦٥	١٣١٫٧٤
ابنیه واغاجلری هدم ایدن فورتنه	٢٥١٫٩٨٧	٤٥٫٣٠	١٥٣٫٠٨

بعض برودت وحرارت درجه‌لری

برودت	
٦٥	اقطار قطبیه ده حس اولنان درجهٔ برودت
٣٨٫٨	جیوه‌نك درجهٔ انجمادی
٢٧٫٢	تیزابك درجهٔ انجمادی
٢٧٫٩	زاج یاغنك درجهٔ انجمادی
٢٣٫٧	حیوانده سودك درجهٔ انجمادی
٢٣٫٥	سركه‌نك درجهٔ انجمادی
٢٣٫٦	قطب شمالینك درجهٔ برودت وسطیسی

جدول برودت وحرارت

- ٢١,٦٦	عرقك انجمادى
- ٧,٥٠	انهارك انجمادى ومركب وشرابك انجمادى
- ٧,٥	لوندره نك عادى درجهٔ برودتى
	بادم ياغنك وسودك درجهٔ انجمادى
حرارت	
صفر	بوزك درجهٔ ذوبانى
٣,٧	قارلرك درجهٔ ذوبانى
٤	صويك نهايت درجهٔ ثقلت اضافيه سى
١٠	طوپراق ومنبعلرك حرارت وسطيسى
١٦,٢٥	نباتاته مقتضى درجهٔ حرارت
١٧,١٩	ليمونلقده مقتضى درجهٔ حرارت
١٩,٤٨	ياغك اريمه سى
٢١,٢٥	خسته اوطه سنك حرارتى
٢٥,٥	خط استواده سطح دريادة حرارت وسطى
٢٦,٢٥	اوزملرك كمالى
٣٦,٦	انسان ذوپايلرك حرارت دملرى
٣٦,٩	دم صبيانك حرارتى
٣٧,٢	سياه عربلرك دمنك حرارتى
١٠٠	صويك غليانى
١٠٢,٢	كوشلك ذوبانى
١٠٩,١	باقرك ذوبانى
١١٠,٣	التونك ذوبانى
١٢٦,١	حرارت شمس ايله الماسك دخى احتراقه باشلديغى درجه در
١٨ ١,٥	الومينيوم معدننك ذوبانى
	(كوركلى ايو برقرونك دخى درجهٔ حرارتنه مساويدر)

جدول مواسم زراعت وفلاحت

(مارت) اصمه يرايجى صو
١ يوريمه سى
١٠ وصوغان ديكمه سى
٧ دفعه ثانيه باغ بوزمه
زمانى
٢٥ انا ياتورمه زمانى
بوآيده فرنك اوزمى توتى بوكرلجه
مرجمك مصرده پموق قنب
وپاز داريسى وچويد وشكر
قامشى وكتان زراعت اولنور
(نيسان) بوستان باميه نخود
١٧ بورچاق زرعى يوم ١٠
طوماتز بادنجان بوبر
خيار قباق فدانى قواطه
ديكلمه سى وفصوليه مصر
بغدايى عصيوب وكنوبر
پرنج دخان زرع
اولنور

(مايس) باغ اوغوله فليزالمه
١٥ فليز قيرمه زمانى
١٥ دارو زراعتى
٢٧ اريك بورى دودك
وبورغى آشى ومصرده
كيمون اسود زرعى
(حزيران) اوراق زمانى
١٥ هاوج ولحنه وقرنبط
وكرويز
(تموز) پراصه ياصدبجى نيودق
لحنه سى تخمى
(اغستوس) كتان وخشخاش
٥ زعفران يولاف زرعى
وپراصه فدانى
وكوز ايچون شلغم طروب زرعى ١٥
١٥ ايكنجى بيراق آشى زمانى ٧
(ايلول) قره موق قاپليجه
ادبه يولاف طروب
پاتاته چاودار
وبغداى زرعى

(تشرين اول) بتاوه دكمك زمانى
١٥
بوايده اوللرى بهاراچيچكلرى صبانلى بذليه
يوجبه غرس اولنور
(تشرين ثانى) بوآيده دخى
انكنار برالماسى وقرنجين زرع
اولنور وميوه اغاچلرى بوداينور
وقشلاقده محافظه اولنه جق
شيلرقالديريليرر
(كانون اول) مصرده قولاى
وبخور ومليدي وبقلان زرع
اولنور واشجار نقل وزرع
وغرس ايديلور وليمونلقلرك
حرارتى ١٢
درجه اولوب لازمدر

(كانون ثانى) كذلك
بوآيده دخى نقل اشجار ايله
قب حب سلاطين
زرع اولنور ٩

(شباط) بادنجان بيصديغى
زمانى ١٠ ١٥
باغ بودمه زمانى ٨ ١٦
حنه وقرنه بهار تمسارى
وبياصه وصوغان
وكروبين ومنكيشه
فرنك پاتاته سى وامثالى
وكتان وچنار بخشاد
تخم لرى
ومصرده حنضا
زرع صى
وخرما وشفتالو
وجوبز وتار وسائر
اشجار
غرسى
زمانى

غره نامهٔ رومی

رومی ابتداسی هنکی کونه تصادف ایلدیکنی بیلمک ایچون اولندیغی حالده ای جدولنده او ایلک رقمی جدولنده کی رقمه ضم ایدوب یومیه جدولنه نظر اولنه

سنه	رقم
١٢٨٤	١
١٢٨٥	٢
١٢٨٦	٣
١٢٨٧	٤
١٢٨٨	٦
١٢٨٩	٧
١٢٩٠	١
١٢٩١	٢
١٢٩٢	٤
١٢٩٣	٥
١٢٩٤	٦
١٢٩٥	٧
١٢٩٦	٢
١٢٩٧	٣
١٢٩٨	٤
١٢٩٩	٥
١٣٠٠	٧
١٣٠١	١
١٣٠٢	٢
١٣٠٣	٣
١٣٠٤	٥
١٣٠٥	٦
١٣٠٦	٧
١٣٠٧	١
١٣٠٨	٣
١٣٠٩	٤
١٣١٠	٥
١٣١١	٦

آی	رقم
مارت	٥
نیسان	١
مایس	٣
حزیران	٦
تموز	١
اغستوس	٤
ایلول	٧
تشرین اول	٢
تشرین ثانی	٥
کانون اول	٧
کانون ثانی	٣
شباط	٦

بازار ایرتسی	صالی	چهارشنبه	پنجشنبه	جمعه	جمعه ایرتسی	بازار
٢	٣	٤	٥	٦	٧	٨
٩	١٠	١١	١٢	١٣	١٤	١٥

غره نامهٔ عربی

عربی اینك غره سی بیلنمك مراد اولندیغی حالده ای جدولنده اولان رقمی سنه جدولنده اولان رقمه ضم ایدوب یدی یه بیرمیه جدولنده اولان رقمه نظر اولنه

سنه	رقم
١٢٨٥	٥
١٢٨٦	٣
١٢٨٧	٣
١٢٨٨	٤
١٢٨٩	١
١٢٩٠	٦
١٢٩١	٤
١٢٩٢	١
١٢٩٣	٥
١٢٩٤	٣
١٢٩٥	٧
١٢٩٦	٤
١٢٩٧	٢
١٢٩٨	٦
١٢٩٩	٤
١٣٠٠	١
١٣٠١	٥
١٣٠٢	٢
١٣٠٣	٧
١٣٠٤	٤
١٣٠٥	٢
١٣٠٦	٦
١٣٠٧	٤
١٣٠٨	١

ای	رقم
محرم	٧
صفر	٢
ربيع الأول	٣
ربيع الثاني	٥
جمادى الأولى	٦
جمادى الثاني	١
رجب	٢
شعبان	٤
رمضان	٥
شوال	٧
ذي القعده	٢
ذي الحجه	٣

گون	رقم	رقم
بازار	١	٨
بازار ایرتسی	٢	٩
صالی	٣	١٠
چهارشنبه	٤	١١
پنجشنبه	٥	١٢
جمعه	٦	١٣
جمعه ایرتسی	٧	١٤

جدول وقوعاتِ مشہورہ

سنه	هجرتدن مقدم
٦٢١٦	تقویم التواریخ اعتبارینه خلقت آدم علیه السلام
٤٥٨٦	اوده وبابلیلرك ضبط وتحریرلرینه نظرًا خلقت آدم علیه السلام
٣٩٧٤	طوفان نوح علیه السلام
٣٥٤٨	اقلیم مصرك ابتدای معموریتی
٢٨١٢	ابتدای ملوك بنی آثور
٢٦٩٠	ابتدای ملوك ارمنیه
٢٥٨٠	ولادت ابراهیم علیه السلام
٢٣١٧	یعقوب علیه السلامك مصری تشریفلری
٢٢٩١	مصرده یدی سنه ممتد اولان قحط وغلا
٢١٧٦	فرعونك مصرده اطفال ذكوری اعدام ایلدیكی
٢١٦٦	تشكل قرالیت لاتین
٢١٦٥	ابتدای تشكل قرالیت آتنه
٢٠٧٥	موسی علیه السلامك مصردن خروجلری
١١٩٤	ابتدای بنای بیزانس ودرسرای بروقی
١٧٠٩	آتنه حكومتنك جمهوریته انقلابی
١٤٧٠	سلانیك جوارنده واقع ماكدونیا حكومتنك ابتداسی
١٢٥٤	ملوك بنی نوردن بابل حكومتنك ایرلسی
١٢٤٧	روما شهرینك بناسی
١١٦٠	عجم پادشاهلغنك كیانیلر طبقه‌سندن انقلابی
١١٠٨	اقلیم مصری عجملرك استیلاسی
٩١٦	اسكندرك مصری عجملردن استردادی
٩١٠	اسكندرك ایرانی استیلاسی ودارانك قتلی
٧١٧	ماكدونیا قرالیتنك روما جمهوریتنه الحاقی

مصرك روما يه التحاقى	[illegible]
ميلاد حضرت عيسى عليه السلام	[illegible]
شو ماده پاپالغيسى	١٧ [illegible]
اسلام ايجادى	[illegible]
ظهور دولت ساسانيان	[illegible]
بناء ايا صوفيه	[illegible]
سويترانوستك ايجادى	[illegible]
ابتداء تشكل قراليت فرانسه	[illegible]
لوى قانونك ايجادى	[illegible]
له قراليتنك تشكلى	[illegible]
اسقوچيا قراليتنك تشكلى	[illegible]
انكلتره قراليتنك تشكلى	[illegible]
اسپانيا قراليتنك تشكلى	١١

سنه	تاریخ هجرهٔ موجزه
١	هجرت نبویه علی صاحبها افضل التحیه
١٠	حج وداع
١٠	ارتحال حضرت پیغمبری
١١	وقعهٔ مسیلمه
١٤	بناء بصره
١٦	بناء کوفه
١٦	بین الاسلام ابتدای استعمال تاریخ
١٩	فتح قیصریه
٢٠	فتح مصر
٢٧	فتح جزیرهٔ قبریس
٢٦	استانبولی عربلرك محاصرهسی
٤٠	ابتدای ظهور حوادث باردت
٤٠	ظهور ملوك بنی امیه انقراضی ١٣٢
٤٩	استانبولده غلطه ده عربجامعنك بناسی
٦١	وقعهٔ کربلا
٧٥	ضرب سکهٔ اسلامیه
٨٠	ولادت امام اعظم
٨٢	فتح جزیرهٔ سجلیا و بوغاز مسینا
٩٢	عبور اسلام بدیار اندلس
١٢٠	ایجاد کاغد

١٢٣	عربلر بیننده علم کیمیانك شیوعی	
١٢٨	ظهور ابو مسلم	
١٣٢	ظهور دولت آل عباس	انقراضی ٦٥٦
١٣٩	ظهور دولت بنی امیه در اندلس	انقراضی ٤٠٧
١٤١	بنای بغداد	
١٥٠	وفات امام اعظم	
١٥٠	ولادت امام شافعی	
١٦١	هرون رشیدك اسکداره کلیشی	
١٧٦	انتقال امام مالك	
١٨٤	ابتدای ظهور بنی الاغلب	
٢٠٤	انتقال امام شافعی	
٢٣٣	ابتدای دولت صفاریه	انقراضی ٢٧٩
٢٤٠	انتقال امام احمد ابن حنبل	
٢٦٣	ابتدای دولت سامانیه	انقراضی ٣٨٨
٢٧٠	ابتدای دولت امامان یمن	
٢٧٨	ابتدای ظهور قرامطه	انقراض دور استیلاسی ٤٧١
٢٩٦	ابتدای ظهور دولت علویه در افریقا	
٣٠٠	ابتدای دولت حمدانیه	انقراضی ٤٠٥
٣١٥	ابتدای دولت دیالمه	« ٤٤٣
٣٤٢	بنای مرعش	
٣٦٠	ابتدای دولت غزنویه	انقراضی ٥٧٩
٤٠٧	ظهور دولت فاطمیه	« ٥٦٧

٤٤١	ابتداء ظهور دولت سلجوقيه	انقراضى ٥٩٠
٤٥٥	تشكل قراليت مجار	
٤٩٠	ظهور دولت خوارزميه	= ٦٢٨
٥٠٠	ظهور دولت عباديه	= ٥٠٤
٥١٥	ابتداى دولت اتابكيه	= ٦١٩
٥١٦	ايجاد ساعت	
٥٢٩	تشكل قراليت پورتكيز	
٥٤٢	ابتداى دولت غوزيه	انقراضى ٦٠٦
٥٦٧	ابتداى ظهور ايوبيه	= ٦٥٦
٦١٦	ظهور جنكيز	
٦٢٤	هلاك جنكيز	
٦٥٤	ظهور هلاكو	
٦٥٩	ظهور دولت عباسيه درمصر	انقراضى ٩٢٣
٦٦٢	هلاك هلاكو	
٦٨٥	شيوع استعمال باروت	
٦٨٦	ايجاد كوزلك	
٦٨٧	ايجاد پوصله	
٦٨٨	ظهور دولت عثمانيه	استقلالى ٦٩٩
٧١٧	فتح بروسه	
٧٢٨	ضرب سكهٔ عثمانيه	
٧٥٥	ابتداى ظهور قرمانيان	
٧٥٨	عبور شهزاده سليمان پاشا بروم ايلى وفتح كليبولى	

٧٦٢	ایجاد طوب
٧٦٣	فتح ادرنه
٧٦٥	ظهور تیمور
٧٨٠	ظهور طائفهٔ ذولقدریه — انقراضی ٩٢٢
٧٨٤	ظهور دولت چراکسه در مصر — " ٩٢٣
٧٩١	محاربهٔ قوصوه
٧٩٦	فتح سلانیك و ینکیشهر
٧٩٨	فتح نیکبولی
٨٠٧	هلاك تیمور
٨٣٥	فتح یانیه
٨٤٨	وقعهٔ وارنه
٨٥٠	ایجاد صنعت طباعت
٨٥٨	وقعهٔ ثانیهٔ قوصوه وظفر سلطان مراد
٨٥٦	بناء حصار روم ایلی
٨٥٧	فتح استانبول
٨٥٨	بنای اسکی سرای
٨٦٢	کشف افریقا
٨٦٨	اتمام جامع فاتح
٨٧٤	بنای سرای جدید
٨٨٠	اطاعت منکلی کرای خان
٨٩٢	کمال رتبهسنك دونمای همایونله اسپانیایه عزیمتی
٩٠٢	کشف طریق امید برونی

٩٢٠	وقعهٔ چالدران
٩٢٢	بناء ترسخانه درآستانه
٩٢٢	ایجاد قیون ساعتی
٩٢٣	فتح مصر از طرف دولت عثمانیه
٩٢٤	ظهور جلالی
٩٤٢	سلطان سلیمانك فرانسه‌یی حمایه‌سی
٩٤١	فتح بغداد
٩٤٤	تسخیر عدن
٩٤٧	هزیمت ایمپراطور قارلوس
٩٥٠	عثمانیلرك ویانه‌یی محاصره‌سی
٩٥٧	مجارقرالیتنك نمچه ایمپراطورلغنه الحاقی
٩٦١	اول سفرسید رئیس در محیط شرقی
٩٦٢	استانبولده قهوه‌نك ابتدای استعمالی
٩٧٨	اهل اسلامك اندلسدن چیقدیغی
٩٨٥	انشای رصد تقی الدین وحساب اصول اعشاریه
١٠٠٥	سفر اکری
١٠١٢	ظهور دخان در ممالك اسلامیه
١٠٥٠	شیوع استعمال انفیه در استانبول
١٠٥٤	اوروپاده غزته‌لرك ایجادی
١٠٩٤	محاصرهٔ ثانیهٔ ویانه
١١٢٠	قارلوفچه معاهده‌سی
١١٢٤	پروط مظفریتی

١١٣٠	بوساروفچه معاهده سی
١١٣٥	اسکمبادده دار الطباعه‌نك تأسیسی
١١٨٠	استانبولده زلزلهٔ عظیمه
١١٨٩	قاینارجه معاهده سی
١١٩٧	تلقیح بقرینك کشفی (چیچك اشیسی)
١١٩٩	ایجاد بالون
١٢٠٩	ایجاد تلغراف
١٢١٢	فرانسه لیلرك مصری استیلاسی
١٢١٥	لیطوغرافیانك اختراعی
١٢٢٢	ایجاد سفینهٔ واپور
١٢٢٤	مصالحهٔ عمومیهٔ اوروپا
١٢٢٩	بکرش مصالحه سی
١٢٤٠	ابتدای احداث تیمور یولی
١٢٤١	وقعهٔ خیریه و تأسیس عساکر نظامیه
١٢٤٦	ادرنه مصالحه سی
١٢٤٧	یونانستانك استقلالی
١٢٥٢	استانبولدن غلطه طرفنه جسر انشاسی
١٢٥٤	وضع نظام قرانتنه
١٢٥٥	تنظیمات خیریه
١٢٦٤	تأسیس مکاتب رشدیه
١٢٧٠	قریم محاربه سی
١٢٧٢	پاریس معاهده سی

١٢٧٨	طوربیل تعبیر اولنور دکز لغملرینک ایجادی
١٢٨٠	استانبولده ممالک عثمانیه محصولات صناعیه وارضیه سنی تشهیر ایچون سرکی کشادی
١٢٨١	ولایاتک تشکلی
١٢٨٢	پروسیا ایله اوستریا دولتلرینک محاربه سی
١٢٨٣	منافع عمومیه صندقلرینک تأسیسی
١٢٨٣	ایکنلی تفنکک بدایت تعمیم استعمالی
١٢٨٤	سلطان عبد العزیز خانک اوروپایه سیاحتی
١٢٨٦	کشاد جدول سویش
١٢٨٧	فرانسه ایله پروسیا دولتلرینک محاربه سی و فرانسه قرالیتنک جمهوریته انقلابی
١٢٨٨	ترموایک درسعادتده احداثی
١٢٩٠	درسعادتده غلطه ده تونل کشادی
١٢٩٣	قانون اساسی نظامنامه سیله خط همایونک اعلانی
١٢٩٣	وقعۀ چرکس حسن
١٢٩٤	مجلس مبعوثانک ابتدای انعقادی
١٢٩٤	دولت علیه ایله روسیه دولتنک محاربۀ اخیره سی
١٢٩٥	ایاستفانوس معاهده سی و برلین قونفره سنک انعقادی
١٢٩٥	دولت علیه ایله انکلتره دولتنک تدافعی اتفاقی
١٢٩٧	موزه خانه نک رسم کشادی

سوریه قطعه‌سنك وقایع مخصوصهٔ تاریخیه‌سی

هجرتدن مقدم

٢٦٢٢ ..	ابراهیم علیه السلامك ارض كنعانه دخولی
٢١٢٢ ..	یعقوب علیه السلامك عائله‌سیله مصره هجرتی
٢٠١٢ ..	موسی علیه السلامك ولادتی
٢١١٦ ..	بنی اسرائیلك مصردن خروجی، ارض كنعانك ضبط و تقسیمی. حكام اسباطك برنجیسی اولان یوشع علیه السلامك محاربه‌سی
٢٩٤٣–١٩٢٦	مضطرب اولان تحقیقاتیزه گوره
١٦٩٧ (تقریبا)	حكام اسباطك الد صكره گلنی اولان اشموئیل علیه السلامك اسباط بنیامینه منسوب اولان «طالوت» ملككه انتخابی. طالوتك ملكی ناحاش «جالوت» اوزرینه غلبه‌سندن صكره بالجمله اسباط بنی اسرائیل طرفندن ملك طانیلیشی
١٦٧٧	داود علیه السلامك سبط یهودایه پادشاهلغی
١٦٧٠	داود علیه السلامك بالجمله اسباط بنی اسرائیله پادشاهلغی قدس شریفك فتحیله مقر سلطنت اتخاذی
١٦٦٤	داود علیه السلامك دمشقی ضبطی. صور ملكی هیرام اول ایله وبعده ابیبال و هیرام ثانی ایله داود علیه السلامك عقد اتفاقی. حكومت اسرائیلیه‌نك كمال ترقی و توسعی
١٦٤٧	داود علیه السلامك وفاتیله مقامنه سلیمان علیه السلامك جلوسی
١٦٤٥	بیت المقدسك انشاسی. صور شهرینك هیرام ثانی زماننده كمال معموریتی
١٥٩٧	سلیمان علیه السلامك وفاتیله حكومتنك انقسامی

یهودا حكومتی	
١٥٩٧ — ١٥٨٠	سلیمان علیه السلامك اوغلی رحبعامك یهودا وبنیامین سبطلرینه حاكملكی
١٥٩٦	فراعنهٔ مصردن شیزاهك ملك یهودایی استیلاسی وقدس شریفی غارتی
١٥٨٠ — ١٥٧٧	رحبعامك اوغلی ابیامك پدرینك مقامنی ضبط وتشبثی
١٥٧٧ — ١٥٢٦	ابیامك اوغلی آسانك بت پرستلك آیینه تبعیتی بنی اسرائیل علیهنه دمشق ملكیله اتفاقی
١٥٢٦ — ١٥١١	آسانك اوغلی یهوشافاطك اصول قدیمه اوزره حكومتی وعاهابله سوریه لولر علیهنده اتفاقی
١٥١١ — ١٥٠٧	یهوشافاطك اوغلی یهورامك عاهابك كریمه سی اتالیاهله ازدواجی وبت پرستلك آیینی تأسیسی
١٥٠٧	یهورامك اوغلی عاهازیاهك اتالیاه ایله برلكده حكومتی
١٥٠٦ — ١٥٠٠	خاخاملرك اتفاقیله اتالیاهك خلع واعدامی
١٥٠٠ — ١٤٦٠	عاهازیاهك اوغلی یهوعاشك یهودا آیینی اعاده سی بت پرستلكه رجعتی وخدامی طرفندن اعدامی

اسرائیل حكومتی	
١٥٩٧ — ١٥٧٦	یروبوعام افرامیك اسباط شمالیهٔ اسرائیلیه پادشاهلغیله (شیخم) ك (نابلس) مقر حكومت اتخاذی والتون بزاغی یه عبادت آیینی
١٥٧٦ — ١٥٧٥	بعاشانك (یروبوعام) ك اوغلی نادابی بالجمله عائله سیله اعدامی · بن حداد اولك دمشقده حكومتی بعاشانك مقام حكومتی غصبی
١٥٥٢ — ١٥٧	زمیرك بعاشانك اوغلی عالاهی بتون عائله سیله برلكده اعدامی
١٥٥١ — ١٥٥٢	اومرینك التی سنه نصف اسباط بنی اسرائیله حكومتی
١٥٤٤ — ١٥٥١	اومرینك سامره یی مقر حكومت اتخاذی · اتابالك
١٥٤٧	صور وصیداده حكومتی
١٥٢٩ — ١٥١٩	اومرینك اوغلی عاهابك زوجه سی فنیسیالی جزه بال اعانه سیله حكومتی · بعل صنمنه عبادت آیینی الیاس والیسع علیهما السلامك سعی ودلالتلریله بت پرستلك علیهنده غلیان (دمشق حكمداری بن حداد ثانینك سامره یی محاصره سی) سوریه لیلرك آفكده (جولان طرفلرنده اولوب الیوم فیك دینلور) انهزامی

	یهودا حکومتی		اسرائیل حکومتی
١٤٦٠–١٤٤١	یهوعاشك اوغلی اماریاهك یوعاش طرفندن طوپراقلرینك آسیون اعدامی	١٥١٩–١٥١٨	عاهازك اوغلی عاهاب • بت پرستلك
١٤٤٠–١٤٨١	یوناپاصك حکومت عادلانه سی (الات) «عقبه نك» تکرار ضبط وتسخیری	١٥١٨–١٥٠٦	عاهازیاهك برادری یهورام • ملك مشانك زماننده موعابك بنی اسرائیل طرفندن عصیانی • حزائیلك سوریه حکمدارلغی
١٤٨١–١٤٦٤	یوزیاهك اوغلی یوسامك حکومت عادلانه سی وقلمرونك ترقی ومعموریتی	١٤٦٦–١٤٤٨	یهو • دائرهٔ حکومتك برقسمنی سوریه لیلره ترکی
١٤٤٩–١٤١٠	یوسامك اوغلی عاهازك بت پرستلك آیینه رجوعی • رذین وبقاه علیهنده آثوریلردن استمدادی • دمشقده تیغلات پیله ذده ویرکوا اعطاسی • اشعیا علیه السلامك معجزهٔ اجاریه سی	١٤٧٨–١٤٦٤	یهونك اوغلی یهوعاز • سوریه لیلرك بنی اسرائیله تعدیاتی
		١٤٩٦–١٤٧٧	یهوعاز سوریه لیلر طرفندن اخذ وکرفت اولندقده صکره اوغلی یوعاشك مقام پدره جلوسی
١٤٥٠–١٤٢١	عاهازك اوغلی (خرقیانك) میقاع واشعیا علیهما السلامك اعانه سیله یهودا آیینی اعاده سی • مصر حکومتیله اتفاق ستاکیریبك مصر علیهنده عزیمتنده اقلیم یهودایه استیلاسی	١٤٤٧–١٤٠٦	یروبوعام ثانی زماننده بنی اسرائیلك سعادت حالی • حدود قدیمه نك استحلاصی • انبیا اسرائیلیه نك نفی وتبعیدی
		١٤٠٦–١٣٩٤	فترت
١٤٢١–١٣٦٥	خرقیانك اوغلی ماناسك بت پرستلك آیینه دوشمسی وبرمدت صکره ندامتی	١٣٩٤	شالومك یروبوعامك اوغلی زکریایی اعدام ایله برای قدر حکومت ایتدکدن صکره مناحم طرفندن قتل واعدامی

١٢٦٥-١٢٩٨	مالنك اوغلی هامونك بت پرستلك آیینه اتباعی
١٢٢٦-١٢٣٣	یوشیانك ارمیا علیه السلامك اعانه سیله یهود آیینی اعاده سی حلقیانك اصلاحاتی تجدید و (اجنین حوالیسنده مرج ابن عاصر) محاربه سیله حکومتك فرعون مصر نقوجانبندن ضبط و استیلاسی
١٢٢١	یوشیانك اوغلی یهوهازك فرعون مصر نقوطرفندن خلعی
١٢٢١-١٢٢١	یهوهازك برادری الیاهیمك نقوطرفندن یاهویاکیم اسمیله مقام حکومته اجلاسی. سوریه نك مصره خراجگذارلغی. نقونك قارجمیش انهزامندن صکره یاهویاکیمك بخت نصره تابعیتله اوچ سنه صکره عصیانی
١٢٢١	یاهویاکیمك اوغلی یاهویاچین (یخنیا) نصرك قدسی ضبطیله اون بیك اسیر اخذی
١٢١٠-١٢٢١	یاهویاچینك اوغلی ن دکیانك فرعون مصر هوفرایه استناداً بخت نصر علیهنده عصیانی
١٢١٠	قدسك محاصره سی بیت المقدسك تخریبی خاندان حکومتدن برطاقمنك اسارتله بابله گوتورلمسی و برطاقمنك مصره فراری حکومتك اضمحلالی
١٢٩٦-١٢٨٤	غادینك اوغلی مناحمك آثوریلره خراجگذارلغی
١٢٨٤-١٢٨٠	مناحمك اوغلی یقاهیاهك یقاه طرفندن اعدامی
١٢٨٠-١٢٦٠	رمالیانك اوغلی یقاقك سوریه حکمداری رزین ایله بالاتفاق یهودا علیهنده قیام و حرکتی اوزرینه دائرهٔ حکومتنك تصفیی الدن چیقاردقدنصکره هوشاع طرفندن اتلافی
	قــرت
١٢٦٦-١٢٠١	مالاه اوغلی یوشع آثوری حکمداری سالمنصره ویرکو اعطاسندن امتناعی حکومتك اضمحلالی
١٢٥١	بنی اسرائیلك اسارتله آثوره گوتوریلهرك یرلرینه یکی مهاجر فرقه لرینك اسکانی

١٢٠٨	بابیلیلرك صور شهرینی محاصره سی (اون اوچ سنه امتداد ایتمشدر)
١١٨٤	یاهو یاچنك اوینن مرە ذاق مماو تیله مجبسدن فرادی
١١٥٩	کیخسرولك مساعده سیله زروبیاب و تیسوعانك دلالتیله یهودیلردن اللی بیك نفوسك فلسطینه عودتی
١٠٥٦	بیت المقدسك ایکنجی بناسی
١٠٤٧	« « « ختام بناسی
١٠٨٠	ایکنجی اردشیرك اثنای سلطنتنده ازرانك دلالتیله یهودیلردن التی بیك نفوسك عودتی
١٠٦٦	سبط یهودادن نهمیانك اردشیر طرفندن قدس والیلکنه تعیینیله موقع مذکوری تحکیم و ترصینی
٩٨٢	جریزیم طاغنده سامری معبد آیینك تأسیسی
٩٧٤	اوغوسیانی (اوچنجی اردشیر) صیدانی تخریبی
٩٥٥	ایسوس ((ایاسو)) مظفریتیله اسکندرك اسبانیای تسخیری
٩٥٤	صور شهرینك ضبطیله تخریبی یهودیلرك اسکندره تابعیتی اندروماکوس وبعده مامنونك فلسطینده والیلکلری
٩٤٢	بتوله نك سودیه یی وفلسطینی ضبطی
٩٣٦	انتیغونوسك فلسطینی ضبطی
٩٢٤	سلفکیارلر و رینك بدایتی

فلسطین حکومتی		سوریه حکومتی	
٩٤٤	ایاس محاربه سندن صکره کی تقسیم معاهده سنه استناداً بتولمه نك فلسطینی استردادی	٩٤٤—٩١٠	برنجی سلفکوس نیقانورك سوریه یی بعد الاستیلا انطاکیه شهرینی بناسی
٩٤٤ - ٨٤٤	بتولمه لاژی و فیلادلفوس و اورجیتك عرفه حکومتلری	٩١٠ — ٨٨٤	برنجی انتیوغوس سوترك ایکی قسم دائر حکومتنی برلشدیره رك فقط قپادوق ((سیواس قرمان مرعش حوالیسی)) و بیتنی ((خداوندکار و آیدین حوالیسی)) و پونت ((طربزون حوالیسی)) و برغمه یی الندن چیقاروب مصرایله اچدیغی محاربه ده مغلوبیتی
٨٤٠	انتیوغوسك فلسطینی ضبطی		
٨٣٩	رفیعا محاربه سندن صکره فلسطینك تکرار مصره التحاقی		
٨٢٤	بتولمه ایپفانك عدم رشدی اثناده انتیوغوسك فلسطینی اشغالی	٨٨٤—٨٦٨	ایکنجی انتیوغوس تئوسك ملکاً اناطولیده کی ضایعاتندن ماعدا ممالك سائره سنکده مصرلولر طرفندن استیلاسی . غولوا لولرك استیلاسی تخریباتی . و تشویش و اختلال عظیم
٨٢١	سقوپاسك فلسطینی ضبط ایدرك بتولمه یه ترکی پانیس (پایاس) محاربه سنك نتیجه سی اولمق اوزره انتیوغوسك فلسطینی استردادی		

فلسطين حكومتى

٨١٥	بتولمه ابیفانك انتیوغوس ثالثك كريمه سی برنیس ایله
	بالازدواج فلسطینی زبوره نك ملك جهازی صورتنده استردادی
٧٩٨	باش خاخام شمعونك اونیاسك خیانتیله سلفكوس
	فیلاپاتوری بیت المقدسی غارته دعوتی
٧٩١	بیت المقدسك نهب وغارتی . انتیوغوسك
	دیانت رومیه یی تأسیسه جهد واقدامی
٧٩٠	اشمونیین ماتاتیاسك عصیانی
٧٨٨	ماتاتیاسك اوغلی یهوداس ماقابیاغوسك بوللونیوسدن
	وسرونه وغورجیاسه غلبه سی
٧٨٦	یهوداسك سودیلیاره غلبه ایله قدسی ضبطی
٧٨٤	یهوداسك باقچیدس طرفندن انهزامی
٧٦٥—٧٨٤	یوناسان اقفوسك باش خاخاملغی
٧٦٥	دور استقلالك بدایتی

سوريه حكومتى

٨٤٩—٨٦٨	ایكنجی سلفكوس قالینیكوسك برادری هیراقس ایله
	محاربه سی . اساراتی
٨٤٦—٨٤٩	اوچنجی سلفكوس سرناغوس
٨٠٩—٨٤٦	اوچنجی انتیوغوس . انیبال وانولیبانشلك
	تحریكیله رومالولر علیهنده محاربه یه قیام ایدوب
	ترموفیلاده بورجیوس قاتوبه وبراز صكره ده
	مغنیساده مغلوبیتی اوزرینه قرمان طاغلرینك
	اوته جهتنی ترکه مجبوریتی
٧٩٧—٨٠٩	دردنجی سلفكوس فیلوپاتورك بیت المقدسی غارتی
	وهلیودوروس طرفندن اتلافی
٧٨٦—٧٩٧	دردنجی انتیوغوس ایپیفانك درت دفعه مصرلیلر ایله
	محاربه سی وایكی دفعه قدسی نهب وغارتی
٧٨٤—٧٨٦	بشنجی انتیوغوس اوپاتور

٧٦٥—٧٥٧	شمعونك ٧٢٢ ده وارث مقام حكومت اولديغى	٧٨٤—٧٧٤	برنجى ديمتريوس سوتر
٧٥٧—٧٤٩	يوحنا هير قانوسك ساماريا ايله ايدومايى ضبطى	٧٧٤—٧٩٧	علكساندر بالاس
٧٤٨	اريستوبولوسك ايتوريايى (جيدوركى) ضبطى	٧٦٧	ايكنجى ديمتريوس نيقاتور ايله تريفون
٦٤٨	علكساندر جنئوس	٧٦٢—٧٥٤	يدنجى انتيوخوس سيدت
٧٠٠—٦٩١	الكساندرا	٧٥٤—٧٤٩	ايكنجى ديمتريوس نيقاتور
٦٩٧	هير قانوس ثانى	٧٤٩—٧٤٨	بشنجى سلفكوس
٦٩١ —٦٨٥	اريستوبولوس ثانى . رومايه كوتورلسى غابينوسك فلسطينى روما ولاياتى عدادينه ادخالى	٧٤٨	سكزنجى انتيوخوس . غريفوس . حكومتك انقسامى
٦٥٩	رومالولرك اعانه سيله هرودك قدسى ضبطيله جمهوريت طرفندن اورايه ملك تعيينى	٧٤٥—٧١٧	طقوزنجى انتيوخوس سيزى قسنيوس
		٧١٧	التنجى سلفكوس
		٧١٧—٧١٦	اونبجى انتيوخوس اوزيب
		٧١٦—٧٠٥	غريفوسك اوغلى فليب
		٧١٤—٧٠٩	شام ملكى ديمتريوس اوقادوس
		٧٠٩—٧٠٧	اون ايكنجى انتيوخوس ديونيزوس
		٧٠٧	شامده عرب ملكى اراتاس ((الحارث))

سوریه حکومتی

٦٩١-٧٠٥	ارمنیا حکمداری تیغرانک سوریه یی استیلاسی
٦٩١-٦٨٦	اون اوچنجی انتیوخوس آسیاتیقک سلوقیلرک نهایتی
٦٨٦	سوریه نک پومپه معرفتیله روما تابعیتنه ادخالی
٦٧٦ *	قراسوسك سوریه والیلکی
٦٥٩	هرود
٦٢٢	حکومتک انقراضی — میلاد عیسی علیه السلام
٦١٧	کیرینیوسك والیلکی
٥٨٧-٦١٥	قایفاسك باش خاخاملغی
٥٩٧	پونتیوس پیلاتك والیلکی
٥٩٤	وقعه صلیب
٥٨٦	مارسللوسك والیلکی
٥٧٨	محصل کوسپیوس فادوسك تنکیلنه یهودیلرک عصیانی

سوريه حكومتى

٥٥٨	زسيوس فلوروسك محصل الهنددن نشأت ايدن يهوذا عصيانى
٥٥٥	ايمپراطور وسپازينك غاليله اراضيسنى تسخيرى
٥٥٤	ايمپراطور تيتوسك قدسى ضبطى ايله قطعه نك سائر جهتلرنده كى نائرهٔ عصيانك تسكينى
٤٩٠	رابى عقيبه طرفندن مسيح اولديغى ادعا اولنان رئيس ارباب عصيان بار قوچبه نك قدسى روما لولردن استردادى
٤٨٧	بار قوچبه نك وفاتى، قدسك (اليناقاپيتولينا) ناميله رومالولر اداره سنه انتقالى
٤٠٤ – ٤٠٠	حمصلى انتونيوس هليوغابالوسك روما ايمپراطورلغى
٤٧٨ – ٤٧٤	حورانلى فليبك روما ايمپراطورلغى
٤٥٠	ايمپراطور اوره ليانك پالمير ملكه سى زنوبيه يه غلبه سيله شهر مذكورى تخريبى
٤٩٩ – ٤٨٦	قسطنطينك ايمپراطورلغى دين نصارانك قبولى
٠٠٦	كسراى ثانينك سوريه لى وفلسطينى ضبطى
٠٠٠	بيزانس ايمپراطورى هراقليوسك سوريه يى تكرار ضبطى

هجرتدن مؤخر

١٤	فتح شام
٣٧	وقعهٔ صفين
٤١	ملوك بنى اميه نك ابتداى حكومتى
٥١٩	مادونيلرك ابتداى ظهورى

٨٩	جامع امونيك صورت مكمله ده تعميدى
١٣٢	ابتداى حكومت عباسيون
١٧٦	شامده مضريه ويمنيه فرقه لرينك اختلالى
٢٠٨٩	نصيريلرك ابتداى ظهورى
٢٦٥	طلونيلرك ابتداى استيلاسى
٢٩٩	قرامطه نك شامى ضبط وتخريبى
٣١٨	اخشيدك شام واليلكى
٣٣١ - ٣٥٥	سيف الدولة الحمدانينك حلبده اخشيدلر وروميلرايله محاربه سى
٣٥٧	فاطميلرك مصرى وبعده سوريه يى كاملا ضبط وتسخيرى
٤٦١	سلجوقيلرك ظهوريله تدريجا سوريه يى ضبط واستيلاسى
٤٦١	شامده ظهور ايدن حريق كبير ايله جامع امونيك خرابيتى
٤٦٨	درزيلرك ابتداى ظهورى
٤٨٩	برنجى فرقهٔ صليبيونك انطاكيه يى ضبطى
٤٩٠	قدسى ضبطى
٤٩١-٤٩١	صليبيوندن قدس قرالى برنجى بالدوين . طرابلس وبيروتك ضبطى
٥٢١ - ٤٩٦	شام اميرى طغتكينك فرنكلره غلبه سى
٥١١ - ٥٢٤	قدس قرالى ايكنجى بالدوين . فرنك حكومتنك سوريه ده دوما علاسى
٥٤٣-٥٢٤	فولقك قدس قراللغى
٥٤٩	اتابكلردن نورالدين شهيدك فرنكلره غلبه سى
٥٤٠ - ٥٤٢	فرانسه قرالى يدنجى لوى ايله المانيا قرالى اوچنجى قونارك اداره لرى التنده كى ايكنجى فرقهٔ صليبيون
٥٤١	فرنكلرك شامى ضبط وتسخيره اقداملرى
٥٦٨ - ٥٥٧	قدس قرالى امالريقك مصرده صلاح الدين ايوبى ايله محاربه سى
٥٨٠ - ٥٦٨	دردنجى بالدوين

٥٧٤	فرنکلرك دمیاط مظفریتی
٥٧٧	صلیبیونك یدا استیلاسنده بولنان محللردن ماعداسنده - صلاح الدینك حکومتی
٥٧٩-٥٨٠	بیشنجی بالدوین
٥٨٠-٥٨٠	کوری دو لوسینیانسی
٥٨٣	صلاح الدینك حطین مظفریتی
٥٨٤-٥٨٦	فردریق بار باروس ریشارکوردیلیون فلیپ اوکوست ادارەلری آلتندەکی اوچنجی فرقۀ صلیبیون
٦١٤	شام قلعەسنك تجدید تعمیری
٦٠٧-٦٤٦	دردنجی فرقۀ صلیبیون . ایکنجی فردریقك قدسی استیلاسی
٥٨٨	صلاح الدینك یافادن عکایا قدر فرنکلره ترکی وارتحالی
٦٤٨	شیخ الاکبرك شامدە ارتحالی
٦٤٠	خوارزمیلرك سوریەیی استیلاسی
٦٥٤-٦٥٨	هلاکونك بریة الشامی استیلاسی
٦٧٤-٦٥٧	اتراك مملکدن بیبرسك شامی ضبطی و فرنکلره غلبەسی
٦٨٩	سلطان قلاوونك اوغلو ملك اشرفك فلسطینده فرنك حکومتنی امحاسی
٨٠١	تیمورك سوریەیی استیلاسی
٩٢٥	ابتدای حکومت عثمانیه
٩٢٤	شیخ اکبر جامع شریفنك سلطان سلیم طرفندن ختام بناسی

١٠٣٠	معان اوغلينك برية الشامده عصياني
١٠٤٤	امير فخر الدينك قتلي
١١٠٠	متوالي‌لرك ابتداى ظهوري
١١٤٠	شيخ عبد الغنى نابلسينك ارتحالي
١١٨٥	كوله منلردن ابو الذهبك برية الشامى وشامى استيلاسى وعكايى محاصرهسى
١١٩٣	جزار احمد پاشانك عكاده حكومتى
١٢١٣	بونا پارتك غزه ويافا حواليسنى استيلاسى وعكايى محاصرهسى
١٢٣٥	عكا واليسى عبد الله پاشا ايله شام واليسى درويش پاشا بيننده وقوعبولان غزه مقاتلهسى
١٢٤٦	سليم پاشانك واليلكى زماننده شام طغياني
١٢٤٧	استيلاى مصريون
١٢٦٤	شامده بيوك قوليرا
١٢٧٧	حادثهٔ شاميه
١٢٧٧	بيروت ايله شام بيننده‌كى پوسته يولنك كشادى
١٢٩٣	شيخ الاكبر تربه‌سنك مجدداً تعمير واحياسى
١٢٩٥	سلطان صلاح الدين تربه‌سنك مجدداً تعمير واحياسى
١٢٩٦	شامدن حمص وطرابلسه عربه يولنك تسويه‌سى
١٢٩٦	نفس طرابلس ايله اسكله بيننده ترامواى خطنك تمديد وكشادى
١٢٩٦	سوريه‌ده اصول جديده اوزره مكاتب ابتدائيه تأسيسى
١٢٩٨	شامده كتبخانهٔ عموميه‌نك تأسيس وكشادى

(اشبو وقوعات تاريخيه حقنده بكچن سنه سالنامه‌سنه براخطار مخصوص درج ايدلمشدر)

جدول خلفا و سلاطین عثمانیه

خلفاء راشدین

اسامیسی	تاریخ ابتدای خلافت سنهٔ هجریه	مدت خلافت سنه	مدت عمر سنه	مدفنلری
حضرت ابوبکر الصدیق رضی الله عنه	١١	٢ ٤ شهر	٦٣	حجرهٔ سعادت حضرت نبویه‌ده مدفوندر
حضرت عمر الفاروق رضی الله عنه	١٣	١٠ ٦ شهر	٦٣	
حضرت عثمان ذی النورین رضی الله عنه	٢٤	١٢	٨٨	مدینهٔ منوره‌ده جنینهٔ البقیعده مدفوندر
حضرت علی المرتضی رضی الله عنه	٣٥	٥	٦٣	نجفده مدفون اولدقلری مشهود اولدیغی کبی فرزند عالیلری حضرت حسنک بعد ایام مکانلرینی جنینهٔ البقیعه‌یه نقل ایلدیکی دخی مرویدر
حضرت حسن رضی الله عنه	٤٠ ٦ شهر	٠٠ ٦ شهر	٤١	

مدت عهد خلفاء راشدین

سنه ٣٠ شهر ٦

خُلفاءِ بنی اُمیّهٔ

اسامی	ابتداء خلافتلری سنهٔ هجریه	خلافتلری مدتی سنه	عمرلری مدتی سنه	مدفنلری
معاویهٔ اول	٤١	١٩	٧٥	شامده مدفوندر
یزید اول بن معاویه	٦٠	٣ و ٦ شهر	٣٨	〃
معاویهٔ ثانی بن یزید	٦٤	٣	٢٣	〃
(متغلب) مروان بن الحکم	٦٥	٩ شهر	٦٣	〃
عبد الملك بن مروان	٦٥	٢١	٦٠	〃
ولید اول ابن عبد الملك	٨٦	٩ و ٧ شهر	٤٦	〃
سلیمان ابن عبد الملك	٩٦	٢ و ٨ شهر	٤٥	قنسرین نواحیسنده دابقده مدفوندر
عمر ابن عبد العزیز ابن مروان ابن الحکم	٩٩	٢ و ٥ شهر	٣٩	معرة النعمانده دیرسمعانده مدفوندر
یزید ثانی ابن عبد الملك	١٠١	٤ و ١ شهر	٤٠	شامده مدفوندر.
هشام ابن ولید	١٠٥	١٩ و ٩ شهر	٥٥	رصافهده مدفوندر

ولید ثانی ابن یزید ثانی	١٢٥	١ سنه ٣ شهر	٤٢	رأس مقطوعی شامده مدفوندر
یزید ثالث ابن ولید اولدر	١٢٦	.. ٥ شهر	٤٦	شامده مدفوندر
ابراهیم ابن ولید اول	١٢٦	٢ شهر	..	..
مروان ثانی ابن محمد ابن مروان اول	١٢٧	٥ سنه ١٠ شهر	٦٢	..

مدت عهد خلفاء بنی امیه

سنه [illegible]

خلفاء عباسیه

اسامی	تاریخ جلوس	مدت خلافت	مدت عمر	مدفنلری
سفاح	١٣٢	٤	٣٣	.
ابو جعفر المنصور	١٣٧	٢٢	٦٣	مکه مکرمه ده مدفوندر
محمد ابن مهدی ابن جعفر المنصور	١٥٨	١١	٤٣	ماسندانده مدفوندر
هادی ابن مهدی	١٦٩	١ سنه ٣ شهر	٢٦	(بغداده) مدفوندر
هارون الرشید ابن مهدی	١٧٠	٢٣	٤٧	مشهدده مدفوندر

امین ابن هرون الرشید	١٩٣	٤ شهر ٨	٢٨	
مأمون ابن هرون الرشید	١٩٨	٢٠ شهر ٦	٤٨	طرسوسده مدفوندر
محمد معتصم بالله ابن هرون الرشید	٢١٨	٨ شهر ٨	٤٨	سامره‌ده مدفوندر
واثق بالله ابن معتصم	٢٣٢	٩ شهر ٥	٣٢	〃
جعفر متوکل بالله ابن معتصم	٢٣٢	١٥	٤٠	〃
مستعین بالله احمد ابن محمد بن المعتصم	٢٤٨	٣ شهر ٨٤	٣١	〃
معتز بالله	٢٥٢	٣ شهر ٧	٢٤	〃
مهتدی بالله ابن واثق بالله	٢٥٥	١	٣٨	〃
معتمد علی الله بن متوکل	٢٥٦	٢٣	٥٠	〃
معتضد بالله (معتمدك برادرزاده‌سی)	٢٧٩	٩ شهر ٩	٤٧	〃
مکتفی بالله ابن معتضد بالله	٢٨٩	٦ شهر ١	٣٣	〃
مقتدر بالله ابن معتضد بالله	٢٩٥	٢٥	٣٨	〃
قاهر ابن معتضد بالله	٣٢٠	١ شهر ٦	[illegible]	〃
راضی بالله ابن مقتدر بالله	٣٢٢	٦ شهر ١٠	٣٢	〃

متقی بالله بن مقتدر بالله	۳۲۹	۳ شهر ۶	۶۰	〃
مستکفی بالله بن مکتفی بالله	۳۳۳	۱ شهر ۴	۴۷	〃
مطیع بالله بن مقتدر بالله	۳۳۴	۲۹ شهر ۵	۶۳	دیرعاقولده مدفوندر
طایع بالله بن مقتدر بالله	۳۶۳	۱۷ شهر ۹	۷۳	(بغداده) مدفوندر
قادر بالله	۳۸۱	۴۱	۸۷	〃
قائم بامرالله بن قادر بالله	۴۲۲	۴۵	۷۷	〃
مقتدی بامرالله بن قائم	۴۶۷	۱۹ شهر ۸	۳۹	〃 ۹.
مستظهر بالله بن مقتدی بامرالله	۴۸۷	۲۵	۴۲	〃
مسترشد بالله بن مستظهر بالله	۵۱۲	۱۷ شهر ۷	۴۴	〃
راشد بالله بن مسترشد بالله	۵۳۰	۱		〃
مقتفی لامرالله بن مستظهر بالله	۵۳۱	۲۴	۶۵	〃
مستنجد بالله بن مقتفی	۵۵۵	۱۱	۵۶	〃
مستضیء بامرالله بن مستنجد	۵۶۶	۹ شهر ۷	۴۰	〃
ناصرلدین الله بن مستضیء	۵۷۵	۴۷	۷۰	〃
ظاهر بامرالله بن ناصر	۶۲۲	۹ شهر	۵۲	〃

مستنصر بالله بن ظاهر	٦٢٣	١٧	٥٢	"
مستعصم بالله بن مستنصر	٦٤٠	١٥ ش ٨٢	٤٧	"

مدت عهد خلفاء عباسیه
سنه ٥٢٤

سلاطین عثمانیه

اسامی	تاریخ ولادتی	جلوسی	تاریخ ارتحالی	مدت سلطنتی	مدت عمری	مدفنلری
سلطان عثمان خان غازی	سنه ٦٥٦	سنه ٦٩٩ ٤ جا	سنه ٧٢٦ ٢١ ن	سنه ٢٧	سنه ٧٠	بروسه ده حصار ایچنده مدفوندر
سلطان اورخان خان غازی	٦٨٠	٧٢٦ ٢٧ ن	٧٦١	٣٥	٨١	پدرلری جوارنده مناستر نام قبه ده مدفوندر
سلطان مراد خان غازی	٧٢٦	٧٦١	٧٩١ ١٥ شهیدا	٣١	٦٥	بروسه ده چکرکه نام محلده مدفوندر
سلطان یلدرم بایزید خان غازی	٧٦١	٧٩١ ٤ ن	٨٠٥ ١٥ ش	١٤	٤٤	جامعلری قربنده مدفوندر
چلبی سلطان محمد خان	٧٨١	٨١٦	٨٢٤	٨	٤٣	یشیل جامع جوارنده مدفوندر
غازی مراد خان ثانی	٨٠٦	٨٢٤	٨٥٥ ٥ م	٣٠ شهر ٦	٤٩	جامعلری جوارنده مدفوندر
ابو الفتح محمد خان غازی	٨٣٣ ٢٧ ب	٨٥٥ ١٦ م	٨٨٦ ٤ ر	٣١	٥٣	استانبولده جامعلری جوارنده مدفوندر
سلطان غازی بایزید خان	٨٥١	٨٨٦ ٤ ر	٩١٨ ١٠ ر	٣٢	٦٧	"
غازی یاوز سلطان سلیم خان	٨٧٥	٩١٨ ١٨ ص	٩٢٦ ٩ ش	٨ شهر ٩	٥١	"
سلطان سلیمان خان غازی	٩٠٠ ١ ش	٩٢٦ ٤ ل	٩٧٤ ٢٠ ص	٤٨	٧٤	"

سلطان غازی سلیم خان ثانی	٩٣٠ ب ٩٦٤	٩٧٤ ر ٩٨٤	٩٨٢ ش ٢٧٦	٨ شهر ٥	٥٠	ایاصوفیه جامع شریفی قربنده مدفوندر
سلطان غازی مرادخان ثالث	٩٥٣ ٤ ٥٤	٩٨٢ ن ٨٤	١٠٠٣ جا ٨٤	٢١ شهر ٨	٥٠	״
سلطان غازی محمد خان ثالث	٩٧٤ ذا ٧٤	١٠٠٣ جا ١٦٤	١٠١٢ ب ١٤٤	٩	٣٧	״
سلطان احمد خان غازی	٩٩٨ ج ١٤٤	١٠١٢ ب ١٨٤	١٠٢٦ ذا ٢٣٤	١٤	٢٨	استانبولده جامعلری جنبنده مدفوندر
سلطان مصطفی خان بن محمد خان	١٠٠١	١٠٢٦ ذا ٢٢٤	١٠٢٨ فراغ ١ ٤ عزل	شهر ٣	٠٠	״
سلطان عثمان خان ثانی	١٠١٣ ر ١٣٤	١٠٢٧ ذا ١٤٤	١٠٣١ ب ٩٦	٤ شهر ٤	١٨	״
دفعهٔ ثانیه سلطان مصطفی خان	٠٠	٠٠	١٠٣٢ ١١ ر وفات ١٠٤٤	شهر ٢	٤٨	ایاصوفیه حرمنده مدفوندر
سلطان غازی مراد خان رابع	١٠١٨ جا ٢٨٤	١٠٣٢ ذا ١٥٤	١٠٤٩	١٦ شهر ١١	٣١	پدرلری سلطان احمد خان یاننده مدفوندر
سلطان ابراهیم خان	١٠٢٤ ل ٣٤٤	١٠٤٩ ل ١٦٤	١٠٥٨ فراغ وفات ٢٩ ب	٨ شهر ٩	٣٤	ایاصوفیه جوارنده مدفوندر
سلطان غازی محمد خان رابع	١٠٥١ ن ٢٩٤	١٠٥٨ ٣ ١٧٤	فراغ ١٠٩٩ وفات ١١٠٤	٤٠ شهر ٥	٥٣	استانبولده یکی قپوسنده والده ترکان سلطان تربه‌سنده مدفوندر
سلطان سلیمان خان ثانی	١٠٥٣	١٠٩٩	١١٠٢	٣ شهر ٨	٥٠	سلطان سلیمان تربه‌سنده مدفوندر
سلطان احمد خان ثانی	١٠٥٢ ذ ٦ ٤	١١٠٢ ل ١٥٤	١١٠٦	٤ شهر ٨	٥٤	״
سلطان مصطفی خان ثانی	١٠٧٤	١١٠٦ ج ٢٢٤	١١١٥	٨ شهر ٨	٤٠	محمد خان رابع نزدنده مدفوندر
سلطان غازی احمد خان ثالث	١٠٨٤	١١١٥ ٢٤	١١٤٣ فراغ وفات ١١٤٩	٢٧ شهر ١١	٦٥	״
سلطان غازی محمود خان اول	١١٠٨ ٣٤٤	١١٤٣ ر ١٥٤	١١٦٨ ص ٢٨٤	٢٥	٦٠	سلطان مصطفی خان تربه‌سنده مدفوندر

سلطان عثمان خان ثالث	١١١٠	١١٦٨ صر ٢٩	١١٧١ صر ١٦	٣ شهر ١١	٦٠	برادرلری سلطان محمود خانك جنبنده مدفوندر
سلطان مصطفی خان ثالث	١١٢٩	١١٧١ صر ١٦	١١٨٧ ذا ٨	١٦ سنه ٨	٥٨	جامعلری ساحه‌سنده مدفوندر
سلطان عبدالحمید خان غازی	١١٣٧	١١٨٧ ذا ١٠	١٢٠٣ ب ١١	١٥ شهر ٨	٦٦	باغچه‌قپوسنده مدرسه‌لرینه متصل تربه‌لرنده مدفوندر
سلطان غازی سلیم خان ثالث	١١٧٥	١٢٠٣ ١١ ب	١٢٢٢ فراغ ١٢٢٣ وفات	١٨ سنه ٨	٤٨	سلطان مصطفی خان تربه‌سنده مدفوندر
سلطان مصطفی خان رابع	١١٩٤	١٢٢٢ ر ٢٠	١٢٢٣	١ سنه ٢	٣٠	سلطان عبدالحمید خان تربه‌سنده مدفوندر
سلطان غازی محمود خان ثانی	١١٩٩ ن ١٣	١٢٢٣ جا ٤	١٢٥٥ را ١٩	٣٢ شهر ١٠	٥٥	چنبرلیطاش جوارنده تربه مخصوصه‌لرنده مدفوندر
سلطان غازی عبدالمجید خان	١٢٣٧ ١٤ شعبان	١٢٥٥ را ١٩	١٢٧٧ ذ ١٧	٢٢ شهر ٩	٤٠	سلطان سلیم جامعی جوارنده مدفوندر
سلطان عبدالعزیز خان	١٢٤٥ ش ١٤	١٢٧٧ ذا ١٧	١٢٩٣ فراغ ١٢٩٣ [illegible]	١٦ شهر ٤	٤٨	سلطان محمود تربه‌سنده مدفوندر
سلطان مراد خان خامس	١٢٥٦ ب ٢٥	١٢٩٣ جا [illegible] انخلاع ١٢٩٣ ش ١١	٠٠	٣ شهر ٣ یوم	٠٠	

السلطان ابن السلطان السلطان (الغازی عبدالحمید خان)
ابن السلطان الغازی عبدالمجید خان خلدالله دولته الی اخرالدوران
افندمز حضرتلرینك تاریخ ولادتلری بیك ایکیوز اللی سکز سنه‌سی
شعبان شریفنك اون یدنجی کونی اولوب بیك ایکیوز طقسان اوچ سنه‌سی
شعبان شریفنك اون برنجی پنجشنبه کونی سریر آرای خلافت وسلطنت
اولمشلردر جناب مالك الملك ذات ملوکانه‌لرینی
موفقیات جلیله‌یه مظهر وبالجمله امور
وتشبثات خیریه‌لرینی
میسر ایلیه
آمین

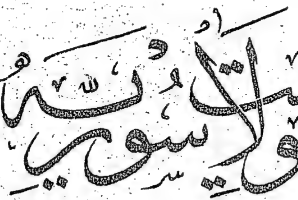

سوریه ولایتنه دائر معلومات

احوال خصوصیه وطبیعیه

سوریه قطعه سی — قطعه نك صورت انقسامیله جغرافیاسی
آسیاده کائن ممالك عثمانیه جمله سندن اولوب طولاً بشیوز یمش التی وعرضاً
ایکیوز میل* اتساعی و ۳۱ دن ۳٦ درجه عرضنه قدر امتدادی حاویدر وغرباً بحر
سفید ایله شرقاً نهر فرات جنوباً عربستان وشمالاً دخی اناطولی میاننده واقع اولدیغی
کبی مقدما کاه شام حلب قدس صیدا وطرابلسله برابر بش وکاه یالکز صیدا وشام
ایله ایکی ایالته منقسم ایکن شمدیکی حالده شام حما لاذقیه طرابلس بیروت عکا
بلقا وحوران نامنریله سکز سنجاقدن مرکبدر قطعهٔ مذکوره نك شو صورتله
اوروپا وافریقا وآسیا قطعه لری ملتقاسنده بولنمسیله برابر اقلیمنك خصائص
نادره سی اراضیسنك هر نوع اصلاحات واعماراته واهالیسنكده هر بوندن تمدن
وترقی یه قابلیت تامه سی موقعاً وحالاً وسیاسةً حائز اولدیغی اهمیت فوق
العاده یه ایراث ایدر براعة استهلالدر
سوریه نك سطحاً انهار متعدده ایله سقی اولنور غایت منبت ومحصولدار اووه لری
وبو اووه لره حاکم برطاقم جبال وتلالی حاوی اولوب جبال مذکوره دخی بری جبال
لبنانیه ودیکری جبال شرقیه نامیله شمالدن جنوبه طوغری ممتد ویکدیکرینه
موازی ایکی سلسلهٔ اصلیه تشکیل ایدرکه بونلردن سلسلهٔ شرقیه نك الك یوکسك
طاغی اولان جبل شیخ ۹۲۸٠ وسلسلهٔ لبنانیه نك بیروت ایله طرابلس بیننده کائن
جبل مکمل دخی ۱٠٠۱٦ انکلیز قدمی ارتفاعنده در جبال لبنانیه نك شمالاً منتهی
اولدیغی نهر کبیرك شمالنده بر سلسلهٔ جبالیه دها واردرکه سکنه سی نامنه منسوبیله
جبال نصیریه دینلوب بونکده الك یوکسك تپه سی جبل عکاردر وجنوباً لبنانك مادون تشعباتیدر

* معلومات متفرقه قسمنده موجود مقیاسات جدیده میلیدر

اولوب اوزون جزوی فاصله لر ایله دیکر بر سلسله دخی ارض فلسطینه طوغری ممتد اولدیغی
حالده بونك بحره تقربیله جبل کارملدن جانبی بر دیکر شعبه تشکیل ایدن جهتلی اوجی
فلسطینك الك مشهور مواقعنی و ازجمله نفتالی افرایم و یهودا کبی نوراینده مذکور
اولوب شریعه نهریله برابر جنوبا بحر لوطه قدر امتداد ایدن و نهر مذکورك
بحر سفیده جریاننه بر سد حائل اولان طاغلری حاوی منبت بر صحرا ایله فصل
و قطع اولنمشدر . بونلردن بشقه جبال شرقیه شمیاسندن اولوب اوزره حوران
داخلنده ولقانی و تشکلات برالتیقیه دن اولان تلال ایله شام جوارنده کی طاغلر
مثللو بر طاقم جبال داخلیه ده موجوددر .

ایلو وده محللرینه دائر معلومات ضمننده احوال مخصوصه لری بشقه بشقه ذکر
اولنه جغی وجهله سوریه نك الك بیوك نهرلری (شریعه) ایله (عاصی) اولوب
شریعه جبال شرقیه دن نبعان و جهت جنوبیه یه طوغری جریان ایله مجراسی
اوزرنده حوله و طبریه کوللرینی تشکیل ایتدکدن صکره بحر لوطه و عاصی
دخی بقاع جوارندن نبعان و شماله طوغری جریان ایله سوریه نك جنوبنده بحر
سفیده منصب اولور . بونلردن ماعدا نهر عاصی منبعی جوارندن نبعان ایدن
لیطانی ایله شامك جهت غرب شمالیسنده زبدانی و عین الفیجه منبعلرندن حصوله
کله رك شهر مذکوردن مرور ایدن بردی نهری مثللو ایکنجی درجه ده دها بعض
انهار وارایسه ده قصوری طاغلرك قارصیزندیسیله یغمور سیللرندن و بعض
بیوك منبعلردن متحدث حکمنز چایلردن عبارتدر .

:: اهالیسی - سوریا اهالیسی (تاریخ طبیعیجه) اصلا نوع بشرك سیمیتیك جنسنه
منسوب و خلقةً لطیف البنیه و بولندقلری حال بدویت و مدنیت و مواقعه کوره مختلف
اللون و کذلك اونسبتده ده مختلف الامزجه اولرد ق خلقاً دخی ذکا و قابلیت و امر معاشده اقدام
و غیرت ایله مفطور و خصوصاً حسن معاشرت و موانست ایله لذائذ و حظوظاته مائل
و مجبوردر

ولسانلری عمومیت اوزره عربجه اولوب (٢) برمدت دنبرو لسان ترکی ده تدریجاً تعمیم ایتمکده و بیروت ایله سائر بعض موقعده کی مکاتب اجنبیه ده اکمال تحصیل ایتمش اولان نودسیدکان بینده بعض السنهٔ اجنبیه ده استعمال اولنمغه باشلامشدر

ونفوسنک اکثریتی سکنهٔ بلاد و قرا و یا افراد عشائر سیاره دن اولان طوائف مسلمه دن و اقلیتی ده دروزی نصیری اسماعیلی متوالی شیعی مذاهبی افرادیله موسوی موارنی قتولک پروتستان کلدانی و سریانی مثللو ملل غیر مسلمه دن مرکب بولندیغی حالده من حیث المجموع - ایلروده کی جدول مخصوصنده کوستردیکی وجهله - بر مراستاتیستیقیه ٤٠٨٨٨٩ و اوروپالیلرک تخمین و حسابلرینجه بیر ملیونه قریب ایسه ده داخل ولایتده هنوز تحریری اجرا قلنمامش بعض یرلر اولدیغی کبی تحریر اولنمش محللر ایچنده نصیریلر و دروزیلر ایله اکثر عشائر و عربانک ایکی طرف حسابنجه ده مقدار نفوسی حقیقتیله مضبوط بولنمدیغندن بوبابده نه بزم استاتیستیقمزده و نه اوروپالیلرککی طوغری اولمیوب هر حالده سوریه نک مقدار صحیح نفوسی ذکر اولنان رقملردن خیلی زیاده اولمق لازم کلور.

= اقلیم - سوریه اوتهدنبرو ممالک حاره دن اولمغله مشهور ایسه ده بو شهرت قطعهٔ مذکوره حقنده عمومیت اوزره قبول و استعمال ایتمامه باید یاکلشدر چونکه درجات عرضنک بویله طولانی بر قطعهٔ جسیمه ده کی تفاوتندن قطع نظر بعض محللرک چقور واوه لق و بعض یرلرک یوکسک و طاغلق اولمسی کبی اراضیدکی بر طاقم عوارض و اختلافات طبیعیه دن ناشی سوریه مواقعنک اقالیمی اودرجه ده مختلفدر که مثلاً سواحلده ترمومتر میزان حرارتی ٢٥ و ٢٩ درجه ده ایکن جباله طوغری براز صعود ایدلدکه درجه

(٢) سوریه نک لسان عمومیسی اگرچه زیاده فصاحتله تکلم اولندیغی محلی شام شریفده قرا اهالیسنک قولاندقلری عربجه ایسه ده قبایلده موافقی کورلمز اکثر لغاتده مختلف اولدیغی کبی بعض محللرده عربجه سنده سوریه لولرک لشاوقد یملری اولان ارامیجه ایله بو مخلوطیت اثری بیده موجوددر حتی بو حال جبل لبنانده بعض اهالیک قراسی لساننده بلده قرا لایلقیله تحقیقاً تمییز اولنور

٢٠ و ٢١ درجه یه اینر و بو وجهله قیش موسمنده مواقع رفیعه مدت مدیده قار ایله مستور
اولدیغی حالده الچق محللرده انك وجودی بیله کورلمیه رك مثلا کانون ثانیده راشیانك
شدت سرماسندن فرار ایله بیروت وطرابلس و یا سواحلدن سائر محللره ربیع
وخریف و یا غوربیسان وادیسنده بر صیف عالمنه التجا ایتمك یعنی طبیعتك اون ایکی آیه
تقسیم ایتمش اولدیغی فصول و مواسم مختلفه یی اشبو قطعه ده هر زمان بشقه بشقه
رؤیت و مشاهده ایده بیلمك ایچون بر قاچ کونلك یول زحمتنی اختیار ایله حاصل اولور.
بناءً برین سوریه اقلیمنی ایکی قسم اعتبار ایدوب شتاسی کأن لم یکن حکمنده اولان
سواحل ایله حوران حوله سلط و غوربیسان کبی بسیط اولان حوالهٔ داخلیه یی ممالك
حاره دن وجبل لبنان وجبل نصیری و دروز ایله حما وشام کبی فصول اربعه نك
موقعنه کوره حکمنی اجرا ایده بیلدیکی طاغلق ومرتفع وشمالی محللری دخی ممالك معتدله
دن عد ایلمك لازمدر. اشته ممالك معتدله دن عد ایلدیکمز بو مثللو مواقعده احوال
فصول واقالیم وجه آتی اوزره در   شویله که سنه نك بری قوراقلق دیکری یاغشلی
کچه ایکی نوع موسمی واردر. بهار فصلی غایت لطیف اولوب شباط آینك نصفندن بدأ ایله
مایس اواسطنه واندن صکره یاز موسمی باشلایه رق تشرین اول نهایتنه قدر دوام
ایدر. بیموز و رعد و برقلی هوا حصاد موسمنده نادر الوقوعدر.   فقط شهر مایسده
اکثریا او مثللو هوالر اولور. و فصل صیفك ابتدالری طاغ اتکلرنده سیس بولنور
ایسه ده صکره لری کلیاً زائل اوله رق هوا هر جهتجه فوق الغایه کسب صفوت ایدر
و بو فصلك نهایتلرینه طوغری ده کیجه لری شبنم نزول ایدر. شوقدر که بو حال
معموره یه مخصوص اولوب بادیه ده وقوع بولمز.   اثنای صیفده اکثریا
ریح شمال غربی و بعضاً دخی حواردن ترزید ایدن شرق روزکاری اسر. و فصل
بهار اثناسنده خمسین تعبیر اولنان جنوب روزکاری هبوب ایدر که بو هوا باش
آغریسی و کوکس کلك و بر نجی صقندیلی بر هوادر. و کیجه لك زمانی بعضاً شدتلی
روزکارلر اولور. اثنای صیفده صولاق اولمیان مواقعك قوراقلقدن لطافت

طبیعیه سی قاچوب خصوصیله چوللرده قورقنج بر منظره حصوله کلور (بو موسمده اکثر مواقع اهالیسنجه اوکله دن صکره براز اویومق عادتی وارددکه اکا عربجه ده قیلوله دینیلور) حصاد وقتی قطعه نك مواقعنه کوره اختلاف ایده‌رك اکجق وبسیط اولان یرلرده شهر مایس ومرتفع مواقعده شهر حزیران ابتدالری وقوع بولور . تشرین اول نهایتنه طوغری هوا لوکسب برودت ویغمورلرده نزوله باشلیوق جنوب ویا غرب جنوبی روزکاریله کلان یغمورلر برکون ودها زیاده وشرق ویا شمال روزکاریله کلان یغمورلر ایسه برقاچ کونلر دوام ایدر . کانون اولده فورطنه‌لی هوالر وکانون ثانی ایله شباطده قوری صغوقلر ظهور ایدوب یغمورلر ومرتفع مواقعده قار نزول ایدر . نیسان یغموری محصولاتك برمنبع فیض وبرکتی اوله رق یاغمدیغی سنه‌لرحضوصاً انهار جاریه ایله سقی اولنمیان اراضی محصولاتنده فیض وبرکت اولمز .

برده سوریه نك مواقع ساحلیه‌سی بالاده بیان اولندیغی وجهله مواقع داخلیه سندن دها زیاده صیجاق اولور ایسه ده او مثللو یرلرده حرارت ریح بحری ایله بر درجه یه قدر کسب خفت واعتدال ایدر ویازین عمومیت اوزره اقشاملری سرین روزکار چیقوب هله بو موسمده شامك صباحلری ایله کیجه‌لری پك زیاده لطیف اولور فقط شهر مذکورك موقعی صولاق اولمغله امر محافظه ده دقت واعتنا اولنمز ایسه صحتجه مخاطره لودر .

= طبقات ارضی – طبقات ارض علماسندن (لارتد) ك تحقیقات مخصوصه سنه کوره سوریه قطعه سنك تشکلات ارضیه سی وجه آتی اوزره در .

(١) صخور اصلیه دن اولان غرانیت وغنایس بیغنلوی بحر احمرك ایکی جهتندن بدأ ایله طور سینا برزخنك جهت جنوبیه سندن اوبریقه سنه یجه رك بحر لوط جوارنده ارابا وادیسنه قدر ممتد اولدیغی کبی بونلره عقبه ایله بحر لوط بیننده کی اراضیده دخی تصادف اولنور .

(٢) بوتشکل اصلینك یاننده (لارتد) ك عزه نوبیه تسمیه ایلدیکی عزه احمر حقیقه تصادف ایدیلورکه غایت سرت وعمومیتا وزره قویو وسیاهه مائل قرمزی رنکده

اولدیغی حالده طور سینانک غرانیت وغنایسلرینی ستر ایله ارابا وادیسنک ایکی طرفنه وفقط ایلروده یالکز طرف شرقیسنه طوغری یاییلور وجبال لبنان ایله شرقیه دن هر ایکیسنک غرب کنارنده اشبو تشکل رسوبات کلسیه نک براساسی حالنده بولنور.

(٣) تشکلات اصلیه ایله غره نوبیه یی متعاقب تشکل ایمستونی ظهور ایدرکه لبنان طاغلریله جبل شیخک قسم علیاسی بوندن متشکل اولدیغی کبی (لارتت) بونی الک قدیم تشکلات طباشیریه یه منسوب نوقومیت مسحاتیله شی واحد عد ایدر. وبو تشکلک رسوبات کلسیه سی نهر شریعه نک جهت شرقیه سیله فلسطینک اراضئ بسیطهٔ مرتفعه سنی ستر ایلر.

(٤) دور ثالثک تشکلات اخیره سندن اولان رسوبات نوموليتيه یه آز تصادف اولنوب بو تشکل یالکز جبل کارملده وجبل سلمیه ایله جزیرهده بولنور وغزه احمر اراضئ ثالثه دخی هرنقدر مصر سفلادن غزه حوالیسنه قدر ممتد اولورایسه ده سوریه یه تجاوز ایتمز.

(٥) رسوبات رملیهٔ بحریه ایله کوللر ونهرلرک اراضئ لحقیه سی متللو تشکلات جدیده سوریه نک جهت غربیه سنی یعنی منصب نیلدن بدأ ایله لبنان طاغلرینک ساحله تقرب ایتدیکی جهته قدر که عموم فلسطینی وجبل شیخ ایله برابر کاملاً تشبیه وادیسنی حاویدر ـ ستر ایدر بونک التنده سوریه نک تشکلات حجریه سی موجوددر.

(٦) تشکلات ناریه ومأخوذ پلوتونیه نک احجار بزالتیقیه سی سوریه نک قسم کلیسنده مشهود اولوب قطعهٔ وسطای عربستانک اراضئ واسعهٔ لحقیه سندن بدأ ایله جهت غرب شمالی یه طوغری یاییله رق تلال الصفانک اراضئ بسیطه سنی وعموم حوران وطبریا بحیره سنک جهت شرقیه سنی یعنی جولان طرفلرینی ومذکور بحیره نک جهت غربیه سنده کی صفد جبال وتلالنی وطبریا وناصره قضالری حوالیسنی تشکیل ایدر. بو طبقهٔ بزالتیقیه پارچه لنوب فلاحت اولندقده فوق الغایه بر قوهٔ انباتیه یه مالک اولور. خلاصه سوریه نک تشکلات ژئولوژیه سی جهت جنوبیه ده احجار اصلیه

وبعده غرهٔ احمر عتیق ایله قطعه‌نك اساسنی تشکیل ایدن و طبقهٔ رسوبیات نومولتیه
والحقیری حامل اولان رسوبات طباشیریه‌دن عبارتدر .

معادن کلیجه شمدی‌یه قدر کشف ایدیله بیلمش اولنلری حمره نیلان قار یاخود
(قاره سلقز) ایچی کوکرد طوز تیمور و غایت علی الاعلا قبول ایدر بعض سماق طاشی
معدنلریدر .

= نباتاتی — سوریه اراضیسی غایتله منبت و محصولداردر حتی
بریرسی بیله قوملق اولیوب و قتلی یغمورلر ایله سقی اولندیغی حالده زمیننده اکثر
بچیقه‌رق الك کوزل بر مرعی هیئتنه کیرر .

(بوئیسیرس)ك «نبات شرقیه» نام کتابنه کوره سوریه‌نك اصناف
نباتاتی ده وجه آتی اوزره‌در .

(۱) قطعه‌نك عموم سواحلی (نباتات بحر سفیدیه) ناحیه‌سی داخلنده‌در که
بو صنف نباتات بحر مذکورك بالجمله سواحلنده حصوله کله‌رك اراضی داخلیه‌نك
ایچرولرینه قدر امتداد ایدیکی کبی آنلك زیاده توصیف ایدلن انواعی دخی اوراق
مستطیله‌سی حالده اولان و ترهری آز مدت دوام ایدن نباتاتدر .

سوریه و فلسطین سواحلنك نباتاتی بوجمله اسپانیا و جزایر و سیجلیا سواحلی
نباتاتنه مشابه ایسه ده دیکر جهتلرجه مختلفدر . شویله که برطرفدن لاالرشقانق
نهایتنه قدر شایان سنوبر و دفنه و سرسین و فستق و زیتون اغاجلری اصیلرینك ناحیهٔ
مذکوره‌یه منسوبیتنه دلالت ایدر ایکن دیکر طرفدن فلسطین حوالیسنده کلیتله
بولنان تسبیح اغاجی ایله بیروت حوالیسنده‌کی فرنك انجیری اغاجی نباتات اقالیم
حاره ناحیه‌سنده بولنور یعنی کوستر . معمافیه نباتات بحر سفیدیه ناحیه‌سی واسع
اولمیوب ساحل بحردن تباعد ایلر اراضی داخلیه‌یه یاقلاشلدقجه احوال نباتات تغیر
و تبدل ایدر .

(۲) سوریه‌نك ایکنجی ناحیهٔ نباتیه‌سی (نباتات شرقیهٔ بادیه‌ویه) یی حاویدر

بو ناحیه‌نك حدود غربیه‌سنی بیروتك جهت شرقیه‌سنده جبل لبنان مدخلندن فلسطینك جهت شمالیه‌سنده كی یهودا طاغنده تپه‌سنه ممتد بر خط مفروض تشكیل ایدوب انك اوته‌سی نباتات شرقیه ناحیه‌سی داخلیدر. نبات مذكوره‌نك اصنافی متنوع اوله‌رق باشلیجه‌لری اشجار غربیه و اشجار قصیرة القامه اولدیغی كبی صفت مشوكیت و علیقیه دخی بو نباتاتك جمله خصائصندندر.

(پوتریوم) دینیلان دیكنلی بودور اغاجك انواعی و (ارموستاجیس) نام نبات عطری و مدت نمو ربیعیسی قصیر اولان نباتات صغیره وردوه دیكنی انواعندن اولان (قوستینیا) و یپراغی دیكنلی عادی میشه اغاجی و فستق اغاجی وغیرهم و (صنوبریه) دن ارز لبنان و اردج و سروی اغاجیله (پینوس بروتیا) دینیلان اغاج و طاغ تپه‌لرنده دیكنلی بودور اغاج انواعندن كتره صمغی ایله (اقاتولیمون) اغاجی بو ناحیه‌ده نشو و نما بولور. اشبو نباتات شرقیه صنفندن دها سائر نوع نباتاته تصادف اولنور ایسه‌ده انلر مستثنیاتدندر.

(٢) (غورك نباتات منطقیه‌سی) شریعه وادیسنك انحطاط عظیمی حسبیله خصائص نادره اقلیمیه‌سندن اولمق اوزره حوالیسنده شایان دقت اوصاف جامع و بر درجه‌یه قدر سودان حوالیسی نباتاتنه مشابه نباتات حصوله كلور. بونلرك باشلیجه‌لری صحرای جنوبیك اوصاف نباتیه‌سنی حاوی اولان (اسقلیپیا پروسرا) یعنی قاهر سموم اوتی و شمسیه اغاجی انواعندن (اقاسیاسیال) و فصیله دبقیه‌نك طفیلی نوعندن (لورانتوس) و اشنیه متنوعه‌دن (تریخودزما اوزیقانا) و (فورس قاهلنا) و (آنزواژوانیقا) و (بوبزها و یاوب تیسیللانا) و (دعامیا قوردانا) و (اردنیستیداتا) ایله عین جدی جوارنده شایان تماشا اولان (مودنیفا اپترا) و حوله كولنده نشو نما بولنان (پاپیروس انتیقوریوم) در (*)

(*) ازمنه عتیقه‌ده مصرلولر ایله فلسطینلولر بو اغاجك ایچه قبوقلرندن كاغد اعمال ایدرلر ایدی.

محصولاتی ـ سوریه ده حاصل اولان باشلیجه حبوبات بغدای شعیر داری مصر بقله نخود مرجمك انیسون کیمون کیشنیش خردل و دارزیاندر. میوه انواعندن شامده هر سنه تخمیناً ٤٨،٠٠٠،٠٠٠ دن ٦٤،٠٠٠،٠٠٠ اوقه(١) یه قدر قایصی قوریسی اخراجاتی و جوارنده ده سنوی اعلا جنسندن ٥٠،٤٠٠ اوقه و عادی جنسندن دخی ٢،٢٠٠،٠٠٠ دن ٢،٥٤٠،٠٠٠ اوقه یه قدر اوزم حاصل اولوب تقریباً ٤٠٦،٤٠٠ دن ٥٠٨،٠٠٠ اوقه قدرده بادم ایچی سوریلور. و قطعه نك جهات وسطاسنده سنوی تخمیناً ٦٠٩،٦٠٠ اوقه جوز حصوله کلور. زیتون دخی بو نوع محصولاتك باشلیجه لرندن ایسه ده قسم کلیسی داخلاً صابون اعمالی ایچون و سائر یولده صرف و استهلاك اولنوب یالکز شام جوارنده سنوی تخمیناً ١٥١،٨٠٠ اوقه زیتیل و ٢١٢،٠٠٠ اوقه دخی عادی سیاه زیتون حاصل اولور و بو محصولك قسم کلیسی میوه حالنده قوللانیلوب ماعداسندن سنوی تقریباً ٧١٥،٠٠٠ اوقه مقداری زیت یاغی استحصال اولنور فقط بو یاغ اکثر مواقعده حسن صورتله چیقارلمدیغندن ناخوش بر رایحه یی مالك اولمغله طعام ایچون استعماله پك صالح دکلدر. برده سیسامدن دخی یاغ استحصال اولنور که بو محصول شامك شمال جهتلرینه و ذرین طرفلرینه مخصوصدر. بونلردن بشقه انطاکیه و طرابلس و عکا و یافا حوالیسنده شکر قامشی و فلسطینك جنوب طرفلرنده عادی خرما حصوله کلور. بیروتده دخی یبانی نوعندن خرما اغاجلری واردر فقط بو کره اورا اهالیسندن بعضیلری مصرك اك اعلا خرماسندن فدان کتورته رك غرس ایتدرمش و بوندن پك ایو میوه حصوله کلمشدر.
سوریه نك جهت وسطاسی محصولاتندن بریده کوك بویادرکه بوندن تقریباً سنوی ١،٨٤٨،٨٠٠ اوقه حاصلات اولور. و اکثر جهتلرنده کلیتلی دخانی یتیشوب بونك اك اعلا جنسی لاذقیه و عکا حوالیسنده و جبل لبنانده حصوله کلور.

(١) فیئة جدیددر

فقط بو مدتدنبرو بو حاصلات اسکیسندن چوق تدنی ایتمشدر . وشام جوارنده تنباکو دخی حصوله کلمکده و حاصلاتی کوندن کونه ترقی ایتمکده در . برده شام صحراسیله جبل عجلونده وبلقا ایله شریعه نک جهات شرقیه سنده کندوسندن قالیا (حجر پوتاسیوم) استحصال اولنان جب کلیتله حصوله کلور . سبزه یه کلنجه بونک سوریه ده هر نوعی یتیشوب خصوصیله اعلا شلغام و پنجار اولور . بنابرین بو قطعه شکر فابریقه لری تأسیسنه پک الویریشلیدر . سوریه ده سنوی تقریباً ٢،٥٤٠،٠٠٠ اوقه صابون صرف اولنمقده در . وجهت شمالیه محصولاتندن بری دخی پلامود ایله طوزلو یمورطه در کلیتله اوروپایه اخراج اولنور . ودباغت ایچون ناراغاجی قبوغی دخی پک سوروملی حاصلاتندندر . پموق محصولی سوریه ده اسرائیلیون زمانندنبرو موجود ایسه ده امریقا پموق تجارتنک ظهورندنبرو بونک رواجی تدنی ایتمش وشمدیکی حالده پموق تجارتی بسبتون اطنه یه نقل ایلمشدر .

حریر محصولی دخی سوریه نک باشلیجه بر منبع تجارتیدر . بو قطعه ده حریر ایچون طوت اغاجی یتیشدرمک اصولی رومالیلر زمانندنبرو جاریدر اولده استعمال اولنان ایپک تخمی اصلی آسیای وسطی تخمی اولوب حریر استحصالی ابتدا بیروت وصور طرفلرنده کسب ترقی ایتمش و مؤخراً تخمه خسته لق عارض اولدقده ژاپونیادن آیری وجه تخم کتورلمشدر . شمدیکی حالده ایسه سوریه نک ایپک تخمی اوروپاده بیله مقبول و معتبردر . سوریه ده ١٢٨٦ تاریخنده ٢،٥٤٠،٠٠٠ اوقه قوزه استحصال اولنمشدر . قطعه نک یپاغی حاصلاتیده مشهور اولوب شامدن تقریباً سنوی ٨٠٠،٥٠٠ اوقه یپاغی اخراج اولنور فقط یپاغک اعلاسی حلب طرفلرنده بولنور .

- اشجاری — سوریه نک اشجار غیر مثمره سی ایچنده الک جسیملیسی ارز لبنان اغاجیدرکه جبل لبنانک بعض مواقعنده بولنور . قدیماً اوحوالیده بو

اغاجدن جسیم جسیم اورمانلر موجود ایکن شمدی انجق بر قاج یوز عدد
قاله بیلمشدر . وشریعه وادیسنك اكثر جهاتنده ایلغین قواق وسكود اغاجلری
وفلسطینك جهت شمال شرقیسنده میشه اغاجی وجبل كارملك جهت جنوبیه سنده
ده چام اغاجی كلیتله حصوله كلور . ترمنتی اغاجی دخی سوریه ده عمومیت اوزره
یتیشان اغاجلردندر وروجی دنیلان آق قواق شام جوارنده چوق اولوب
كراسته ایچون مستعملدر . بر ده سوریه نك اشجار لطیفه سندن حروب اغاجی
واردركه میوه سی مواشی یه اكل ایتدیرلك اوزره كلیتله انكلتره یه اخراج اولنیور
كبی قشری دباغت ولبی معلوم اولان شربت ایچونده قوللانیلور . بونلردن بشقه اریج
اقچه عصفور سرو چنار قوجه یمشی اكشی موشمله ویبانی كل وبكورتلن
واعلا دفنه اغاجلری واردر .
اشجار مثمره یه كلنجه سوریه ده انلك دخی انواع عدیده سی حصوله كلور . اوزم
باغی قطعه نك اكثر جهتلرنده یتیشوب میوه سی دخی موقعنه كوره غایت متنوع
اولدیغی حالده بر قسمی اكله ودیكر قسمی مسكرات اعمالنه صالحدر واكله صالح
اولان انواعنك اعلاسی شام دینیلیدركه نفاستدن بشقه موسمی دخی واملی
اولمدیغنده كانوناولدن اواسطنه قدر امتداد ایدر بیت مونی وبلیدی نامیله بعض اعلا اصمه
اوزملری ده واردر . انجیر اغاجی دخی قطعه نك هر طرفنده موجوددر . فرنك انجیری
اغاجی صیجاق اولان موقعده حصوله كلوب باغچه لرده چیت مقامنده غرس اولنور
بو اغاجك میوه سی ابتدا اولمقله برابر طاتسز وزیاده بزور ذاتی حاوی ایسه ده مع
مافیه زمان ادراكی اولان موسم بهارده بین العوام پك رواجلیدر . ارمود والما
وشفتالو اغاجلری سوریه ده عمومیت اوزره بولنمز بو اغاجلرك شام جوارنده انواعی
وخصوصیله پك اعلا شفتالو حاصل اولور . سوریه نك ناری لذتجه عراق وحجاز
نارندن دوندر . پورتقال اغاجی سواحلده كلیتله بولنور ایسه ده یافا پورتقالی
وصیدا وبیروت طرفلرنده حصوله كلن فان پورتقالی عمومنه مرجحدر . لیمون

واغاج قاوونی وتورنج انواعی کذلك سواحلده پك چوقدر (بونوع اشجارك ازهارندن
استحصال اولنان چیچك صویی دخی سوریه جه باشلیجه برمنبع تجارتدر) وصیدا وبیروتده
موز اغاجی یتیشور بونلردن بشقه کلیتله بادم وجوز اغاجلری وشامك جبل قلمون
حوالیسنده بزم غلط اوله رق شامه نسبت ایتدیکمز حلب فستقی اغاجی واردر
برده بعض مواقعده مرسین اغاجی بولنورکه میوه سی اغاجك عربجه نامنه منسوبیتله
(حب الاس) دیو یاد اولنور بو میوه شامده بین العوام وخصوصیله طائفهٔ نساجه
پك مقبول اولدیغندن وقت ادراکی اولان کوز موسمنده زیاده رواجی اولوب بغچه لری
اوموسمده بر مسیره حالنه وایام مبارکه ده شام قادینلری عادت قدیمه لری اوزره
اقربا وتعلقاتلری قبرلرینی بو اغاجك داللریله تزیین ایتدکلرندن اومثللو ایامده شهرك
مزارستانلری دخی بر واسع وعجیب المنظره مرسین بغچه سی هیئتنه کیرر.
سوریه ده صوغان صارمساق خیار وعجور وقاوون قارپوز کلیتله حاصل اولور.
وقاوونك لذیذ اولمز ایسه ده قارپوزك غایت نفیسی بولنور
اکثر مواقعده بتانه وچوللرده دخی عربجه کمئه دینیلان برمانتاری نام دیگر
طومالان موجوددر وبالاده ذکر اولندیغی وجهله پاتجان شالغم بامیا
بادنجان طوماتس انکنار فاصولیه قباق وقوش قونمز مثللو سبزه انواعی کاملاً
یتیشور

حیوانات

— (۱) مواشی وحیوانات: سوریه ده مواشینك باشلیجه سی
قربان جنسندن غنم اولوب عشایر وعربان نزدنده سوریلر ایله بولنور بونك بر
قسم کلیسیده ارضروم طرفندن کتوریلور هرسنه تقریباً ۱۵۰۰۰۰ قوزی دریسی
صاتیلوب بونلرك وترلری دخی کریش یاپلق ایچون اوروپایه کیدر
سوریه ده کچی جنسیده کلیتلیجه اولوب اکثریا سودی صاغلمق ایچون بسلنور
سوریه نك عادی اینکلری چوق کوچکدر لکن بلدی تعبیر اولنان اینکلری هر جهتجه مثلیسی
همده ایی بسلنور اینه چوقجه سود ویرور تأسفا اولنورکه اوچ درت سنه اول

داخل ولایتده سنه لرده وقوعه کلان حیوان قیرغینده بك چوق صغیر تلف اولمشدر سوریه ده مواشیدن الك زیاده قلیل المقدار اولان جاموسدر دوه اوته دنبرو خارجه نقلیاتده قوللانیلور فقط روم ایلی مهاجرلری محل اسکانلرینده امر نقلیاتی بالذات یاپدقلری عربه لرایله اجرا ایتدکلری کبی برطرفدن ده حکومت سنیه تسویهٔ طرق ماده سنه فوق الحد اعتنا بیوردقده اولدیغندن شمدیلرده اهالیدن بعضیلری وخصوصیله چفتلك اصحابی دخی بدیهی اولان محسنات وتسهیلاتنه بناءً نقلیاتده دوه یرینه عربه قوللانمغه باشلامشلردر .
دوه نك یوکندن بعضاً مفروشات اعمال وترکی کویلرده محرقات مقامنده استعمال اولنور . سوریه ده آت جنسی الك اسکی زمانلرده یعنی بنی اسرائیل دورنده قلیل المقدار ایمش فقط صکره لری عربستان وعراق طرفلرندن کتیرله کلوب تورهمش وازمنهٔ اخیره دن یقین وقتلره قدر غایت اصیل حیوانلر یتشمکده بولنمش ایکن برادلق بش اون سنه لر استانبوله اوروپایه هندستانه ومصره علی الدوام بك چوق آت کوتورلمش وبرطرفدن ده مملکتجه حیوان یتشدرمك خصوصنك ترقیاتنه هیچ همت ایدلمامکده بولنمش اولدیغندن بالاخره سوریه ده بوجنس حیوان تدنی وانقراضه یوز طوتمشدر انجق حکومت سنیه جه بومثللو حیوانلرك ممالك سائره یه نقل واخراجی یوکره تحت ممنوعیته آلنمش اولمسیله بوسنالرده جنس فرسك قطعهٔ مذکوره ده کما فی السابق حصول ترقیسی مأمول ومنتظردر (بو بحثده دها زیاده تفصیلات استنیلورایسه ولایته دائر معلومات متنوعه فصلنده سوریه دوابنك تعریفات جدولنه مراجعت اولنه)

حمار وقاطر جنسلرینه کلنجه بونلرك ده اعلالری بولنور خصوصیله شامده یلدی تعبیر اولنان ایری یوك حماری همان دوه قدر یوك طاشیه بیلور کوچلی وقوتلی بر حیوان اولدیغندن حقیقهً انواعنك عمومنه فائقدر وطوقی بیاض حمار که بنی صلیب دینیلان عشیرت بدویه طرفندن یتشدیرلمکده در سوریه ده چوقلق اولمیوب شهرلرده بعض اغنیا طرفندن رکوب ایچون قوللانیلور

(٧) سباع و وحوش . معلوم اولدیغی اوزره بلاد اسلامیه ده کلب ممالك
افرنجیه ده اولدیغی مثللو حیوانات بیتیه دن معدود اولمیوب سباع و وحوش ایله مواشی
بیننده برحد فاصل کبیدر . سوریه بلادینك عمومنده سوقاق کوپکلری موجوددر
لکن حمد اولسون قودوز علتی پك آز وقوعبولوب خصوصیله جهات شرقیه‌ده علت
مذکوره غیر معروف حکمنده‌در

کلب جنسندن معدود اولان چقال پك کثرتلی اولوب گیجه‌لری جوار بلادده سوریلر
ایله باغرشه باغرشه کشت وگذار ایدرلر . وتلکو جبل لبنانده بولنور . یله‌لی
قورد اینسه قدس حوالیسنده واردر . هر یرده اولدیغی کبی سوریه‌ده ده کدی پك
چوق اولوب اك ایی جنسی انقره وان کدیسیدرکه شامك اکثر بیوتنده موجوددر
کدینك اك بیوك بر نوعی اولان نمر ازمنهٔ قدیمه‌ده کثرتله بولنوب حتی سوریه‌لولر بونکله
یبانی کدی آوینه گیدرلر ایمش فقط شمدی بو حیوانه نادراً تصادف اولنور .

ارسلان وقپلان ومیمون یوقدر واقعا بلقا طرفلرنده بعضاً ارسلان کورلدیکی
وارایسه ده بونلر آوارقسنده طولاشور ایکن قضاءً اوحوالی‌یه دوشمش بعض
سرسری چول ارسلانلریدر . ونادراً بلقا حوالیسنده فهد دینیلان پارس وجبل لبنانده
ایو بولنه بیلور . بونلردن بشقه پورصوق وشویدن بیاض فاره‌یه ولد مخبرقدر
اونوع حیوانات وخانه وتارلا فاره‌لری وکرپی کلیسته موجود اولوب براصبه ایله
طوشانکده انواعی واردر . چتال طرناقلی حیوانلردن دخی طاغ اتکلریله اووه‌لرده
کیك واکثر جهتلرده اصل خنزیر ایله یبانیسی موجوددر

طیور . طیوردن طاوق عمومیدر . فقط سوریه طاوقلری على العموم بودود
نوعندندر . اوردکك یبانیسی چوق اولوب خانکیسی آزدر .
جبالده اعلا واریجه سولوند وچیل وککلکلر واووه‌لرده کی اکین تارلالرنده ده
بلدرجین والحاصل هرطرفده آو قوشلرینك انواعی بولنور . وجبل لبنانده یبانی
کوکرجین چوق اولدیغی کبی شامده دخی بلدی کوکرجینلرك ایی جنسلری واردر

سوریه‌لولرجه کوکرجین ازمنهٔ قدیمه ده پك مقبول و معتبر برحیوان اولوب حتی آنی
بسلمك عادتنه شامده یقین وقتلره قدر اکثریتله رعایت اولنور و مخصوص کوکرجین
بازارلری قوریلور ایکن بو عادت شمدی محو اولمغه یوز طوتمشدر . لقلق و طورنه
و چولوق سوریلری سوریه‌نك اکثر جهتلرنده کشت وکذار ایدرلر . واوجی قوشلرندن
ده الك مشهوری قره قوش و آق بابا اولوب قره قوش اکثریا بحرلوط و لیطانی
نهری الیسنده بولنور فقط سوریه ده اوتوجی قوشلر انواعی آز اولوب بحر و دنیلان
قره طاوق ایله شمال طرفلرنده بولنان بلبل کبی برقاچ نوعدن عبارتدر .
و یازن نهایتنه طوغری شمال طرفلرندن مصره و دها جنوبی اقالیمه عودت ایدن
پك چوق قوش سوریلری سوریه‌دن کچر
حیوانات زاحفه — سوریه ده حیوانات زاحفه‌دن کرتنکله و حیه‌نك
انواعی و جنوب طرفلرنده بوقلمون پك چوق اولوب فقط حیه‌نك چوغی زهرسز
نوعندندر و غور بیسان طرفلرنده بعضاً بیوکجه حیه‌لره تصادف اولنور .
بعض طاغ اتکلرنده (حردون) دینیلان حیوان پك چوق اولوب بری نوعندن
ماعدا سواحلده ده کبیر الجسیم دکز قابلو باغه‌لری واردر .
اسمالك — نهر شریعه ایله طبریا حوله و سائر کوللرده طاتلی صو بالقلرینك
انواعی و سواحلده ده مرجان باربونیا وکفال مثللو دکز بالقلری پك چوق قدر
شو قدرکه بونلر طعم ولذتجه بوغاز ایچی بالقلرینه اصلا معادل اوله مز بو سواحلده
مدیه واستریدیا عقوله‌سی بولنمز .
سواحل شمالیه ده سونکر جیلك باشلیجه صنایعدن اولوب پك چوق حاصلات
ویررلر سیه ده بو حاصلات هرسنه بر سیاق اوزره دکلدر . ١٢٨٩ ده سونکر محصولی
٤٢٠٠٤ اوقه و ٥٠٦٠٠٠٠ فرانق قیمتنده ایدی .
حشرات — سوریه‌نك هر طرفنده حشراتك انواعی بولنور . بونلرك
ایچنده کهله تخته قوریسی و پیره و یبانی آری و بال آریسی کثرتلیدر

وچکرکه قطعهٔ مذکوره‌یه بر آفت عظیمه اولوب بعض سنه‌لر محصولاتی کاملاً اتلاف ایله زراعی خسارات کلیه‌یه دوچار ایدر. بادیه نشین اولان بدویلر بو حیوانی طوپلایوب قورتدقدن صکره طوزلو صولامور حالنده حفظ ایله یا اویله‌جه ویا بعد الطبخ اکل واستعمال ایدرلر . وبو وجهله حیوان مذکور معموره اهالیسنه نفسیله بیوك بر آفت ایسه بالعکس اهالی بادیه‌جه نعمات جلیله‌دن معدود اولمغله غریبدرکه برطرفدن داخل معموره‌ده چکرکه سنه‌سی قحط وغلا اوله‌جق دیه هرکس ماتملر ایدوب طورر ایکن دیکر طرفدن بادیه‌ده عربان کروهی فیض وبرکت سنه‌سی اولدی دیه شنلکلر ایده‌کلرندن (مصائب قوم عند قوم فوائد) حکمی شو حالده دخی کمال بداهتله ظاهر وآشکار اولور .

بونلردن بشقه حشراتدن کلبکلرك انواعی واردر وعقرب دخی بولنور ایسه‌ده زهری مهلك صورتده دکلدر

احوالِ عارضیّه وصناعیّه

سوریه قطعه‌سی ازمنهٔ قدیمه‌ده روملر رومالولر وعربلر کبی زیر حکومت وتابعیتنده بولندیغی بیوك بیوك ملتلرك آثار مدنیتیله پك زیاده معمور وهر نوعدن نائل اسباب رفاه وحضور ایکن صکره‌لری خارجی وداخلی برطاقم وقوعات فوق العاده‌دن تولد ایدن انقلابات جسیمه صدمه‌سیله او آثار معموریت ومدنیتی کاملاً منقرض اوله‌رق تأسفه شایان برحاله کیرمش ودولت علیه اداره‌سنه کچدکدن صکره ده سلطنت سنیه‌نك عوائل دائمه‌سی داسنده احیای ملك جهتنه صرف همت ایتمسنه مساعد برزمانی اولمدیغی کبی بقیه وقتله قدر دوام ایدن ولایتك صیق صیق تبدلی اصولی باشلیجه اسباب مانعه‌دن بولنمسیله آنك او حال اسف اشتمالدن تخلیصی یولنده بنه هیچ برشی یاپیله‌مامش اولدیغندن قطعهٔ مذکوره صدد بحثمز اولان احوالجه پك منتظم برحالده دکل ایسه ده سلطنت سنیه‌نك اخیراً احیای ملك جهتنه بر صورت

قطعه‌ده مصروف اولان امال و افکار عالیه‌سی سایه‌سنده اولوب برقاچ سنه‌لردنبرو دوام ایتمکده بولنان برحسن اداره‌نك همم و مساعی حقیقیه و تشبثات صمیمه‌سی ایله ترقیات ملکیه‌یی موجب برخیلی آثار و تأسیسات نافعه وجوده کلمکده‌در. بنابرین قطعه‌نك من کل الوجوه ذکر اولان قابلیت فوق العاده‌سنه نظراً شو مسلك اداره ایله مدت قلیله ظرفنده هر یوزدن ترقیات عظیمه حاصل ایدرك ازمیر کبی کسب کمال معموریت ایتمسی امور طبیعیه‌دن کورینور.

— ابتدای اصلی ترقیات اولان علوم و معارف سوریه‌نك اعظم احتیاجاتندندر وقعا اکثر جهتلرده و از جمله شام ایله بیروتده و جبل لبنانده اجنبیلر طرفندن السنه‌یه و علوم و فنونه شتایه مخصوص برخیلی منتظم مکاتب و مدارس ابتنا و تأسیس قلنمش ایسه‌ده بونلرك تأسیسلرنده‌کی مقصد منسوب اولدقلری ملل و ادیانك منافعنه خدمت قضیه‌سنه‌ده مستند بولندیغی ایچون مکملیت و انتظاملرندن ملکجه مطلوب اولان اثمار و فوائد حقیقیه حاصل اوله مامقده‌در. بنابرین اداره حاضره ولایت بو خصوصی دخی نظر اعتناده طوته‌رق ولایتك مواقع لازمه‌سنده کشاد اولان مکاتب جدیده ابتدائیه‌نك تعمیمیله برابر مکاتب انتهائیه‌یی ده محتاج اولدیغی درجه‌ده تکثیر و اصلاحه و نفس شامده کشاد اولنان کتبخانه عمومی کبی انتشار معارفه موجب سائر آثار نافعه‌نك ده وجوده کتورلسنه چالشمقده‌در

سوریه‌نك صنایعی اولدقجه نظر ممنونیتی جالب برحالده اولوب از جمله ایپك بوك و پاموق طوقمه‌جیلق و اویمه‌جیلق و قاقمه‌جیلق و مرانغوزلق خصوصاً خرده و صدفکاری مرانغوزلق و قیومجیلق و قونده‌ره و یمنیجیلك و سراجلق و ماریوجیلق و طاشجیلق کبی صنعتلر حقیقة شایان تقدیر و ستایشدر.

— تجارتی دخی باشلیجه ذخیره یباغی اقشه یاغ و بعض فواکه و سائره اخراجاتندن عبارت اولدیغی حالده بردرجه مطلوبه‌ده بولنه‌رق نفس شام ایله بیروت عکا طرابلس و لاذقیه اناکه معتنا مواقعندندر. مقدملری اکثر تجارت ایشلری

اجنبیلر ید نده ایکن حادثهٔ اخیره دن صکره بیروتك و بر دیلیرلنس یولیله اکاکتب
التصاق ایتمش اولان شامك حصول ترقیاتی صرم سنده طریق تجارتی دخی توسیع
ایتمسندن ناشی یرلی اهالیدن بر چوقلری اوطریقه سلوك ایدرك حتی شامك مسلمان
تاجرلری یقین وقته قدر یالکز منسوجات ومعمولات داخلیه تجارتیله مألوف اولدقلری
حالده برمدتدنبرو مانوفاتوره جلق تحفیات وخارج ایله قطارمالی قونطورانجیلغی
کبی تجارتلر ایله ده اشتغاله باشلامشلردر . فقط صنایع وتجارتك شو حالی
نقدر موجب ممنونیت وشایان تقدیر اولسه بیله ینه قطعه نك اهمیت وقابلیت مخصوصه
سیله متناسب اولمدیغندن ادارهٔ حاضرهٔ ولایتجه طرق ومعابرك تکثیر واصلاحی
کبی وسائط یولنده انك ترقیاتنی موجب هر درلو اسباب و وسائل لازمه نك
استکمالنه صرف مساعی بیورلمقده در .

احوال تاریخیه

سوریه نك ازمنهٔ قدیمه ده کی اهالیسیله تقسیم اراضیسی

توراتده محرر اولدیغی وجهله ارض کنعانك (۱) سکنهٔ اصلیه سی اناحیم
رفاهیم امیم صوریم ادیم وزوزیم یاخود زامزومیم قبیله لرندن مرکب اولوب
بونلرك اثرلری اسباط بنی اسرائیل دورندن صکره لره قدر دوام ایتمشدر
واصل کنعانیون دخی (۲) بر وجه آتی بشقه بشقه ملکلرك زیر حکمنه تابع
ویکدیکریله همحدود برطاقم طوائف وقبائلدن مرکب بولنمشدر .
(۱) عموزیلرکه اك زیاده صاحب سطوت وقدرت اولوب ارض کنعانك جنوبیله
نهر شریعه نك اوته یقه سنده یعنی (ارنون) ایله (ژابوق) «وادی»
موجبایله زرقا نهری» و (باشان) «جوران» بیننده (۲) پریزیلرکه
بالآخره سامریا تسمیه اولنان اراضیده (۳) حتیلرکه قطعه نك جهت جنوبیه

(۱) نهر شریعه نك جهت شرقیه سنه جلید دیلدیکی غربنده کی قطعه نك عمومنه ده ارض کنعان تسمیه اولنور
(۲) کنعانیون نامی اولاد حامدن اولان کنعانك اتباعنه مخصوصدر

مرکزینه سنده (٤) حیویلرکه سیچم «نابلس» ایله جهت شمالیه سنده کی قطعه ده (٥) ژبوزیلرکه (ژبوز) «قدس» حوالیسنده (٦) جرغاشی یاخود جریسیلرکه ظن واحتماله کوره قطعه نك مرکزنده متوطن وساکن ایدیلر . انجیله کوره فلسطیناولر دخی کنعانیلر جمله سندندر . بر طرفدن سام نسلندن اولان عبرانیلر ایسه کنعانیوندن هرصورتله فرق وتمیز اولنه جقلری حالده قبائللری (١) ارابه حوالیسنده ساکن اولان ادومیلردن (٢) بحرلوطك شرق جنوبنده متوطن موابیلردن (٣) واصل مسکنلری وادی موجب وزرقا مابیننده ایکن عمو یلر طرفندن شرقه طوغری تبعید ایدلمش اولان عمونیلردن مرکب اولوب انجیلده بیان اولندیغی اوزره اصلاً عشایر سیاره دن ایکن تیه صحراسنده نصب خیام قرار ایتمش اولان عمالقه طائفه سیده بو قبائل جمله سندندر . اشبو عمالقه طائفه سیله میدیانیلرك جهت شرق جنوبیه دن عربستانه طوغری منتشر اولدقجه صیقجه صیقجه استیلالری وقوعه کلمش اولان عشایر بدویه دن اولدقلری ملحوظدر . ارامیونه کلنجه بونلرك قدیم زمانلردنبرو سوریه ده بر هیئت اجتماعیه تشکیل ایتمش ودمشق ایله احتماله کوره بقاع جوارنده کائن ارام زوبا حکومتکاهلری اولوب جبل لبنان دخی زیر اداره لرنده بولنمش ایدی .

اشته سوریه نك اهالی قدیمه سی شو مختلف اقوام وانسابدن عبارت اولدیغی حالده بالآخره اسباط اسرائیلیه نك او جمله یه التحاقیله بونلر بیننده اختلاط وقوعه کلمش وبنابرین قطعه مذکوره سکنه سنك صوبلری یکدیکرندن تفریق وتمییز اولنه میه جق صورتده مخلوط اولمشدر . اسباط مذکوره دن اولا شمعون سبطی فلسطینك منتهای ساحل جنوبیسنده اسکان ایله فقط مؤخراً یهودا سبطنه التحاق ایتمش وداذ سبطی اناك شمالنده ایکن بالآخره حوله کولنك شمالنه نقل مکان ایلمشدر ویهودا سبطی دخی بحر لوطك جهت غربیه سنی مقر ایدینمش وبنیامین سبطی اناك شمالنده و

بنیامین ایله دانك شمالنده ده ساحل بحردن نهر شریعه نك كارینه قدر صاحب سطوت وقدرت افرایم سبطی وانك شمال غربیسنده كذلك ساحل بحردن نهر شریعه قدر مناش سبطینك نصفی وانك نهر مذكوره منتهی قسمنك شمالنده كائن زیرین وجنین حوالیسنده ده ایساخر سبطی وانك شمالنده اولان بولون بعده نفتالی سبطكری وانلرك جهت غربیسنده اثر سبطی ونهر شریعه نك شرقنده دخی غرباً حوله وطبریا كوللری سواحلندن بدأ ایله حوراننه طوغری ممتد اولان اراضیده مناش سبطنك نصف دیگری وبحرلوطك شمالندن بدأ ایله جنوباً نصفنه قدر امتداد ایدن اراضیده دخی روبین سبطی یرلشمشدی .

اسكندر وقوعاتندن صكره سوریه ده بر طرفدن یقولانیس «عكا» قیصریه وجرش كبی یكی یكی شهرلر تأسیس ایتدیكی كبی جهت شرق جنوبیده میدیانیلر ایله ادومیلرك یرینه ده قبائل عربایدن بناطیلر قائم اولمش وعموم قطعه برارالق بروجه آتی اون بر ایالتدن مركب بولنمشدی (١) قوماژن كه شمالاً عمران طاغیله فرات اره سنده كائن عنتب حوالیسی ایدی (٢) سیررسیتیك كه بونك جنوبنده اولوب فراته قدر ممتد ایدی (٣) پیری كه جهت غربیه ده و شمالاً آطنه حوالیسنه متصل ایدی (٤) الیوم سوریه دینیلان سلوقیه كه اونك جنوبنده وقرب ساحل بحرده ایدی (٥) حالسیدنیس كه سلوقیه نك شرقنده كائن معره حوالیسی ایدی (٦) حالیبونیتیت كه شرقاً فراته قدر ممتد اولان چوللردن مشكل حلب حوالیسی ایدی (٧) پالمیرن كه اونك جنوبنده كائن تدمر صحراسی ایدی (٨) لائودیسن كه بونك غربنده كائن لاذقیه حوالیسی ایدی (٩) اپامن كه حالسیدنیسك جنوبیله لاذقیه نك شرقنده كائن فامیه حوالیسی ایدی (١٠) قاسیوتید كه فنیسیا ایله اسكندرون كورفزی اراسنده كی قطعهٔ ساحلیه دن عبارت ایدی (١١) قوله سیری كه الیوم شام سنجاغی ایدی .

میلاد حضرت عیساده ایسه عموم قطعه سوریه ویا فنیسیا ناملریله رومالولرك برایالتی حالنده بولنمشدی . اوده ده نهر شریعه نك حوالیٔ شرقیه سنه عن اصل

شمدیکی بلقا حوالیسنه مخصوص اولان پرئن نامی ویریلوب انك شمالنده هیرومانقس
«یرموق» نهرینه قدر امتداد ایدن ونهر مذکورك غربنده کی سیتو پولیس
«بیسان» شهری مرکز حکومتی اولان دقاپولیس (بلاد عشره) حوالیسی بولندیغی
کبی شمالاً براز دها ایلروده دخی مواقع آتیه کائن ایدی (١) غولان «جولان»
که طبریا کولیله شریعه ساحلندن تجیل شیخه قدر ممتد اولان اراضی یی حاوی ایدی (٢)
باشان که شرقاً آنك دها ایلروسی ایدی (٣) ترقونیت «لجا» که ایکیجینك
شمالنده ایدی (٤) اورانیتز که حورانك حوالی جبالیه سی ایدی (٥) ایتوریا که هر
نقدر موقع حقیقیسی مختلف فیه ایسه اقوای ظنه کوره شمدیکی جیدور در. ونهر
شریعه نك حوالی غربیه سی دخی (١) منتهای جهت جنوبیه ده کائن یهودا (٢)
نابلسك شمالی اولان سامریا (٣) علیا و سفلا نامیله ایکی قطعه دن مرکب اولوب
اوزره مرج ابن عامردن صوره قدر ممتد اولان غالیله اراضیسندن متشکل ایدی.
و فلسطین نامی عن اصل جهت ساحلیه ده یالکز بر صحرایه مخصوص ایکن رومالولر زماننده
شریعه نك عموم جهت غربیه سنه اطلاق اولنه رق بر وجه آتی درت قطعه دن ترکب
ایتمشدر (١) یهودا ایله سامریانك قسم کلیسنی حاوی اولان فلسطین اول که مرکز حکومتی
قیصریه شهری ایدی (٢) غالیله و خلیج حوالیسندن مرکب فلسطین ثانی که مقر حکومتی
سیتو پولیس «بیسان» شهری ایدی (٣) جنوباً نباطیه حکومت قدیمه سیله
شرقاً وادی موجیب حوالیسندن متشکل فلسطین ثالث که مرکز حکومتی وادی موده
کائن ایدی (٤) فلسطین ثالثك شرق شمالیسنده اولوب جهت شمالیه سی
دمشق ایالتنه عائد اولان عموم حوراندن مرکب حوالی که بونك ده مرکز حکومتی بصرا
«بصری اسکی شام» شهری ایدی.
صلیبیون زماننده تشکل ایدن قدس قرالّغی قطعه نك جهت غربیه سنده کی بلاد
متفرقه دن مرکب اولوب بونلردن انطاکیه و طبریا بکلکلری و عسقلان و یافا و حمص
و طرابلس قونتلقلری و مون روایال (کرك) لوردلغندن مرکب ایدی.

حکومت اسلامیه دورینه کلنجه عربلر زماننده سوریه الشام نامیله بر قطعه اعتبار اولنمش و دیر حکومت عثمانیه ده دخی یوقاروده ذکر اولندیغی وجهله ابتدالری برقاچ ایالته منقسم ایکن الیوم سکز سنجاقدن مرکب اولدیغی حالده سوریه ولایتی نامیله یاد اولنمقده بولنمشدر .

اشته سوریه نك ازمنهٔ تاریخیه دنبرو انقساماتی سؤال مشروح دائره سنده اولوب قدیماً مقدار نفوسی دخی اولیابده شایان استناد ویالکز فلسطین حوالیسنه دائر اولان معلوماته نظراً بنی اسرائیلك حوالی مذکورهٔ هجرتنده مقدار نفوسلری لاوی سبطی داخل اولدیغی حالده ایکیبچوق ملیون راده سنده اولدیغی کبی بالآخره حضرت داود زماننده سلاح طوتمه سنندر ۱٫۳۰۰٫۰۰۰ نفوس موجود اولمسنه کوره نفوس عمومیه نك اوعصرده بش ملیونه قریب بولندیغی اکلاشلمشدر .

سوریه نك تاریخ قدیمنه دائر نورانده معلومات مفصله اولدیغی کبی برطرفدن مصر و آثور و بنی اسرائیل ایله روم و روما مؤرخلرینك روایاتی دخی کامنضم اولدیغندن تاریخ مذکور مکمل برصورتده در .

اشته بو معلوماتك خلاصه سندن اکلاشلدیغنه کوره تعیین اولنه میه جق درجه ده قدیم بر زمانده عراق حوالیسندن الجزیره یه هجرتله اوراده کوچبه حالنده بیشامقده اولان قبائل وطوائفك برفرقه سی جهت غربیه یه طوغری ایلرولیه رك حران ((جبل قلمونه حران العوامید)) طرفلرنده یرلشمشدرکه حضرت ابراهیم او فرقه ده اولدیغی حالده مؤخراً عائله سیله برابر ارض کنعانه هجرت ایلمش واندن صکره بو عائله عبرانیون نامیله یاد اولنمشدر .

اولوقت فلسطین قطعه سنده موجود اولان بلادك الڭ مشهوری سیخم ((نابلس)) هبرون ((خلیل الرحمن)) سالم ((نابلس جوارنده)) شهرلری ایدی . عبرانیلر سیار و راعی حالنده بیشاد قلرندن هرنقدر شکل وهیئت

وصورت تعیینیه شهدیکی بدویلره بکزرلر ایدیسه ده کندولری مؤمن و موحد
اولملریله هیئت اجتماعیه لری بر اساس متینه و بر رابطهٔ اتحاده مستند اولدیغندن
جنوباً ادوم وجنوب شرقیده موآب وشرقاً عمون قبائلی کبی همجوارلری اولان
ملل واقوامه من کل الوجوه فائق ایدیلر اشته بو قبیله افرادی بر مدت ارض کنعانده
اسکان ایتدکدن صکره حضرت یعقوب زماننده ظهور ایدن بر قحط سببیله مصر
طرفلرینه هجرته مجبور اولمشلر واو حوالیده مدت اقامتلری اولان ٤٠٠ سنه ظرفنده
تناسل ایدرك چوغالدیلر فقط بالاخره فرعونك مظالمندن قورتلمق ایچون حضرت
موسانك دلالتیله اراضی مصریه یی ترك ایله ینه فلسطین طرفنه کیدرك تیه صحراسنده
نصب خیام قرار ایتدیلر . حضرت موسانك شریعتی اکرچه احکام کثیره یی حاوی
وکامل ایدیسه ده مع مافیه بنی اسرائیلك اسباب سعادت وترقیاتی بر صورت محکمه ده
تأسیس واستحصال وکندولرینی بر حکومت روحانیه وشرعیه تابعیتنه ادخال ایتمش
و بو وسیله بنی اسرائیل شریعتلرینی حسن محافظه ایلدکلری مدتجه رفاه وسطوت
حکومتلری رهین کمال وخلالی حالنده قرین انقراض واضمحلال اولمشدر .
حضرت موسانك وفاتندن صکره خلیفه سی اولان حضرت یوشع دلالتیله بنی اسرائیل
اول اثناده بعض کوچوك قبیله وملتلر بیننده منقسم اولان کنعان ایلنه کلهرك اول
امرده ارباب طرفلرنده تنغا نیونه مغلوب اولدیلر ایسه ده مع مافیه اوردن
چکلمیوب نهر شریعه نك جهت شرقیه سنده مدت مدیده کما فی السابق کوچبه لکده
یشادیلر واول اثناده عموریلرك رئیسنه غالب کلهرك الیوم بلقا وحوران
حوالیسی اولان جلعاد ایله باشان ضبط ایتدیلر . بونك اوزرینه اسباط بنی
اسرائیلدن روبین سبطی جهت جنوبیه یه وغاد سبطی جهت شمالیه یه ونصف
مناشی سبطیده فتح وتسخیر اولنان قطعه یه یرلشدیلر وبر طرفدنده عموم قطعه نك
فتح وتسخیری مقصدینی استحصاله چالشمقدن خالی اولمیوب متفقلریله برابر نهر
شریعه نك اوته یقه سنه مرور ایله جریقو «اریحا» شهرینی ضبط ایدرك کنعانیلرك

جنوبیلرینی داخل ربقهٔ محکومیت وشمالیلرینی دخی هرمون ((حوله)) کولنده دوچار مغلوبیت ایتدیلر فقط بواراضیٔ کنعانیه نصل موقع وسکنه‌جه یکدیکرندن مختلف ایسه انلره متصرف اولان اسباط اسرائیلیه دخی او اختلافاته دوچار اولمش وخصوصیله حضرت یوشعك وفاتیله رئیسسز قالدقلری کبی شیرازهٔ اتحادلری بوزیله رق هرسبط کندو اسکان واقامتنه تخصیص ایدلمش اولان اراضی یی مستقلاً زیرتصرف وتملکنه کچورمك داعیه سنه صاپمش ایدی . اثنا اولنده ایدیکه یهود اسبطی قطعه نك جنوبیه سنه وشمعون سبطی انك جنوبنه وبنیامین سبطی ده شماله یرلشه رك لوی طائفهٔ روحانیه سیده عموم بلاد کنعانیه یه متفرقاً اسکان اولندی . وبوصورتله بنی اسرائیلك دائرهٔ حکومتی شمالاً دان ((یاینیاس جوارنده تل القاضی)) شهرندن جنوباً چولده بئر شبا شهرینه قدر ممتد اولدی .

وقوعات مشروحه تاریخ بنی اسرائیلك ایکی دورلك وقوعاتی اولوب دور ثالث بوزماندن صکره بدأ ایدن دور حکامدرکه او صره ده بنی اسرائیل تحت تابعیت و محکومیتلرنده بولنان اقوامك عادات وعبادات باطله سنه تقلید حرکتله ایچلرندن قسم کلیسی انلرك معبود اتخاذ ایتدکلری بعل صنمنه عبادت (١) آیینه تبعیت ایتمش وشو صورتله کندو حق دینلرینی براقوب طریق ضلالته صاپمش اولدقلرندن رابطهٔ اتحاد وملیتلرینه وهن وخلل کلمکله اشبو دورك دوام ایتدیکی درت بچق عصره قریب زمان ظرفنده ملت مذکوره برشورش واختلال دهشتنمون وانقلابات کوناکون ایچینده یشایه رق کاه اسباط بیننده حاصل اولان نفاق وعداوتله داخلاً بر طاقم قانلی محاربه مصائبنه اوغرامش وکاه الجزیره ملکیله مصرلولر ودها سائر ملل متجاوره نك تسلط وغلبه سیله بونلردن کیمنه خراجکذار وکیمنك مدت مدیده قید

(١) بوبت پرستلك آیینی اساً بعل (معبود الشمس) ایلیا استارده یه (معبودة القمر) عبادت دن مولق نام صنم ایچنونده صبیلر قربان ایتمکدن عبارت اولوب عبرانیون بیننده پك قدیم زمانلردن برو موجود ایدی

حکومتی و اسارته کرفتار اولمشلردر . فقط مؤخراً حضرت اشموئیلک امدادیله اسباط
بیننده کی تفرقه میدانی اتحاده اوله رق بنی اسرائیل ینه آیین قدیم و مستقیمه‌یه تبعیله
اصلاح حال ویکی باشدن هیئتجه کسب سطوت واستقلاله موفق اولدیلر . ونبی
مشارالیهک انتخابی اوزرینه طالوتی ملک ایله مقام حکومته کچوردیلرکه بنی اسرائیلک
دور رابعی اولان دور ملوک انکله بدأ ایلمشدر .

طالوت هیئت حکومتی بر اساس متینه ربط ایتدکدن صکره عمالقه و فلسطینلولر
ایله محاربه ایدرک مظفر اولدی . لکن بعض سببلر ایله حضرت اشموئیلی کوجندرمش
اولدیغی کبی جالوته غلبهٔ فوق العاده سندن طولایی حضرت داودی استثقال ایله
دخی محبت عمومیه‌یی ضایع ایتدیکندن فلسطینلولر ایله محاربهٔ اخیره سنده مقتول
اوله رق یرینه باشنده کی طرفدارلریله یهودا جهتنده بولنان حضرت داود چکدی .
نبی مشارالیه ابتداء حکومتنده یالکز یهودا سبطنک ملکی طانلمش ایکن مؤخراً عموم
اسباط اسرائیلیه‌یه حکمدار اولوب داخلاً اساس حکومتی تحکیم ایده‌جک
بر طاقم اصلاحات وتأسیسات اجرا ایتدکدن صکره بنی اسرائیلک همجوارا اولان
اعداسنه غلبه ایدرک عمونیلرک مقر حکومتی اولان رابایی ((کرادملر قرنده))
تسخیر ایتدیکی کبی انلره معاونته کلمش اولان سوریه‌لولری ده منهزم وحما ملکنی
سنوی بر ویرکو اعطاسنه مجبور ایلدی . وبو مثللو فتوحات ایله دائرهٔ حکومتنی
شمالاً حما ایله شرقاً شمالیده و فرات اوزرنده کائن تاپساکوس ((دیر))ه قدر
توسیع ایتدی . حضرت سلیمان دخی پدرینک مسلکنده حرکتله ملک وملتنک
تزاید شان و سطوت و ترقی رفاه و سعادتنی موجب بیوک بیوک خدمتلره موفق
اولمش و مواقع لازمه‌ده سائر بر طاقم مکلف انشآت جسیمه ایله برابر مقر حکومتی
اولان قدس شریفده بیت المقدسی تأسیس ایلمشدر . فقط اواخر سلطنتنده حکومتک
کمال اقبالی انحطاطه یوز طوتمغله دمشق ایله ادوملر ربقهٔ اطاعتدن چیقمش
وارث حالنه او واسع حکومت اسرائیلیه پارچه‌لنه رق بر مدت محاربات داخلیه

دوام ایتدکدن صکره اسباط اسرائیلیه ایکی قسمه افتراق ایله شمالاً نابلسده دولت اسرائیلیه وجنوباً ده قدسده دولت یهودیه نامیله ایکی دولت تأسیس ایدوب ملت اسرائیلیه ایچون بر دور جدید ده ظهوره کلمشدر .

یکدیکرینک ضد ومخالفی بولنان بو ایکی دولتدن اسرائیلیه دن هر بری پایدار اولدیغی مدتجه کاه بت پرستلک آیینه تبعیت وکاه دیانت اصلیه لرینه رجوع ایدرک وبونک نتایجندن اولمق اوزره کاه محافظهٔ ملیتله مستقلاً نه یشایه بیلوب کاه ملل مجاورهنک استیصالنه اوغرایورق نهایت سوریه نک حوالیٔ سائره سیله برابر دولت اسرائیلیه ده آثوریلرک ید ضبطنه دوشدی ویهودا دولتی بر مدت دها محافظهٔ استقلال وحضرت اشعیانک همتیله اصلاح حال ایدوب مرکزی اولان قدس دخی اول امرده آثوریلرک محاصره سندن قورتله بیلدی ایسه ده بالاخره دولت کلدانیه ملکی بخت نصر طرفندن تسخیر اولنه رق یهودا ملکی یهوعاکیم وحضرت دانیال وعزیر برچوق نفوس ایله برابر قید اسارتله بابله کوتورلدی فقط بو استیلاده بخت نصر اولحوالی یی ملکنه الحاق ایتمیوب یالکز خراجه باغلامش اولدیغی حالده مؤخراً صدقیانک اثنای حکومتنده وقوع عصیانی بخت نصرک بر ایکنجی استیلاسنه وینه بوطاقم نفوس اسرائیلیه نک قید اسارتله بابله کوتورلمسنه سبب اولمشدر که یهودا دولتی دخی اندن صکره کلیاً منقرض اولهرق قطعه نک جهات سائره سی مثللو دولت کلدانیه نک زیر حکمنه کچمشدر .

شو صورتله بنی اسرائیل مدت مدیده دولت کلدانیه نک زیر ربقهٔ اسارتنده قالدقدن صکره کیانیانک ظهور کوکبهٔ اقبالیله مدیا وعموم قطعهٔ کلدانیه کیخسرولک قبضهٔ تصرفنه کچمسیله اسرای اسرائیلیه مظهر عفو وعنایت اوله رق وطن قدیملرینه اعاده قلندی بونک اوزرینه حال خرابیده بولنان بیت المقدس یکیدن انشا اولندیغی کبی چونکه بخت نصر طرفندن مقدما اولحوالیده اسکان ایدلمش ملل اجنبیه دن اولان سامریلی بیتک امر انشاآتنه اشتراک ایتمک استدکلری حالده یهودیلر همجنسلری اولمدقلری ایچون انلرک بو اشتراکلرینی قبول ایتمملریله بینلرنده ظهور ایدن اختلاف وضدیت مذهبیه ده بر مباینته

سبب اولدیغندن سامریلر توراتك یالکز حضرت موسی زماننده کی بش سفرینی قبول
ایله دیکرلرینی رد ایتدکلری حالده غاریزم طاغنده کندولری ایچون بر معبد مخصوص
بنا ایتدیلر وحضرت عزیر بابلده کی اسرا بقیه سنی کتوره رك دیانت یهودیه یی اثنای
اسارتده عارض اولان آیین بت پرستی شوائبندن تخلیص ایله یکیدن احیا ایلدی •
حال بو منوال اوزره ایکن استیلای اسکندر ایله دولت ایرانیه نك اضمحلالی و بر مدت
صکره اسکندرك وقوع وفاتیله سوریه ده سلفکیان دولتنك تأسسی عموم قطعه یه
بر انقلاب عظیم او غراته رق رومدرك تأثیر اخلاق و ادابیله اهالی اصلیه نك عادات
واحوالی دکیشوب لسانلری بیله مقدما عبرانی ایکن تدریجاً ارامی و یونانی یه تحول ایتمش
متعدد موقعده برطاقم یکی یکی بلده لر تأسس ایلدی فقط بالاخره انتیوغوس ایپفانك
حقلرنده وقوعه کلان انواع ظلم و تعدیسی ایله بیت المقدسده بت پرستلك آیینی تأسیسه
تصدیسی یهودیلری عصیانه مجبور ایلیوب رئیسلری ماتاتیاسك اوغلی یهوداس ماقابائو
ایپفانك عساکر وافیه سیله معاونتده بولندیغی سوریه لولره غلبه چاله رق کسب
استقلال و بیت المقدسی لوث شرکدن تخلیصه موفق اولمش و بو صورتله بنی اشمنای
(اشمونی ــ مقابی) نامیله یکیدن بر دولت اسرائیلیه تشکل ایتمشدر •
بو دوره ده یهودیلر شان و سطوت قدیملرینی تدریجاً اکتساب ایدرك خصوصاً یوحنا
هرقانوس زماننده فتوحات کثیره ایله دائرهٔ حکومتلرینی خیلیدن خیلی توسیع ایلمشلر
ایدی . فقط اخیرا سوریه رومالولرك زیر اداره سنه کچمکله دولت اشمنائیه دخی
قطعه نك والیسی معیتنده خراجکذار بر حکومت اولدی وهرقانوس ثانی اوزمانلر اولا
ملوك ادومیه دن انتیپاتر بعده اوغللری فاسائل و هرود ایله مشترکاً مقام حکومتده
بولندی . فارسلولرك سوریه و فلسطینی استیلای موقتی اوصره ده وقوعبولوب بعده
هرود بنی اشمنای یدنده کی زمام حکومتی ده ضبط ایله مستقلاً و منفرداً حاکم بو صورتله
دولت اشمنائیه منقرض اوله رق یرینه دولت هرودیه (ادومی ــ عسقلانی) قائم اولمشدر
میلاد حضرت عیسادن ایکی سنه اول زماننده بر خیلی اصلاحات و بیت المقدسی تکرار تعمیر

واحیایه موفق اولان هرود وفات ایلدی و بونك اوزرینه زیر حکمنده کی قطعه
پارچه لنه رق فلیب حورانی هرود انیتپاس غالیله ایله جلیدی و سامری ارخلاوس
دخی قدس و عسقلان حوالیسنی ضبط ایتدی فقط ارخلاوسك حکومتی میلادك
التی سنه صکره روماولرك سوریه اداره سی التنه الینمش و برمدت صکره دخی وقعهٔ صلیب
ظهوره کلمشدر بو عائله دن هرود اغریپپای اول و ثانینك حکمدارلغی برام اعتباری
اولوب اصل تمام اداره روماولرك النده ایدی واو صره ده یهودیلر روما عمله سینك سوء
قلور وسلك سوق نظامیله پك شدتلی برعصیانه قیام و قدسی مستقلا اداره ایتدیلر
ایسه ده مؤخراً روما ایمپراطوری تیتوس شهر مذکوری بعد المحاصره ضبط ایله ارباب عصیان
و اختلالدن نیجه بیك نفوسی اتلاف و بیت المقدسی تخریب ایلدی اگرچه تیتوسك سیف
قهرندن باشنی قورتاروب اطراف و اکنافه طاغیلان یهودیلر صکره دن بار قوجبه لقبیله
یاد اولنوب رابی ابن عقیبه طرفندن مسیح دیو اعتقاد و اعلان اولنان باش خاخام
شمعونك باشنه طوپلانه رق روماولر علیهنده برعصیانه دها قیام ایتدیلر ایسه ده
بو حال شورش اوچ سنه قدر دوام ایتدکدن صکره روماولر طرفندن قدس تکرار
ضبط اولنوب یهودیلرینه کلیتله قتل و اتلاف و بقیة السیوفی کاملاً بلاد و ممالك
سائره یه طرد و ابعاد اولندیکه طائفهٔ مذکوره نك صورت قطعیه‌ده اضمحلال ملیسی
اشته بو شکله ختام بولدی .

رومالرك دور حکومتنده سلفکوس نیقاتورك میلاددن ٣٠٠ سنه اول پدری نامنه
نسبتله تأسیس ایلدیکی انطاکیه اوده دن بدأ ایله پك چوق عصرلر قدر سوریه نك
الك مشهور بر شهری اولدیغی کبی دمشق دخی او تاریخدن بری معتنابر موقع تجارت ایدی .
بونلردن بشقه یوقاروده ذکری کچدیکی وجهله رومالر ایله روماولر زماننده دها سائر
بر چوق شهرلر و مواقع عدیده ده نیجه جسیم و عالی بنالر وجوده کلمشدر ازجمله بعلبك
مدت مدیده بر دولت مستقله نك مقر حکومتی اولان پالمیر شهرلری فوق الغایه مکلف
و منتظم ابنیه ایله شهرتیاب عالم ایدی لکن صدمات و وقوعات دهر ایله بو شهرلرك او آثار

معموره‌سنی فی یومنا هذا بر خرابه حالنده اولدیغی کبی اکثریسنك نامی دخی دگیشه‌رك مثلا (پتولمائیس) ملت اسلامیه دورنده لسان سامیکچه نام قدیمی اولان (عکا) یه تحول ایلمشیدر. بالاده بیان اولندیغی اوزره ملت یهودیه‌نك اضمحلالندن صکره سوریه رومالولر اداره‌سنده قالدیغی حالده بالآخره روما شرقی ایمپراطورلغی زماننده هجرت نبویه‌نك اون برنجی سنه‌سنده ایران شاهی کسرا قطعه‌نك اکثر مواقعنی ضبط واستیلا ایله بر مدت مرورنده ینه ایرانه چکلمش وتعیین اولنه میه‌جق زمانلردن بروی قطعهٔ مذکوره‌نك بادیه جهتلرنده ساکن اولان عربان وعشایر سیاره قبائلنك بر طرفدن معموره داخلنه تجاوزات متمادیه‌سی ایمپراطورلغه برغائلهٔ عظیمه حالنه کیرمش ایدی اشته اول اثناده‌در که قطعه حجازیه‌دن آفاقه انتشار ایلیان سطوت دین محمدی بر موقع غزای کبری ایله سوریه‌نك باب فتوحاتنی آچدیغندن حضرت عمر زماننده عموم قطعه ملت اسلامیه‌نك زیر اداره‌سنه کچدی . (بو دوردن صکره‌کی وقوعات اکثر تاریخلرمزده تفصیلا مندرج بولندیغی جهتله اشبو خلاصه‌نك فصل آتیسنده دها زیاده طریق اختصار اختیار اولنمشدر) امویلر زماننده شام مقر خلافت وعموم قطعه مدنیت جدیدهٔ اسلامیه‌نك آثار و بدایع جلیله‌سیله هر یوزدن مظهر اسباب رفاه وسعادت اولدیغی کبی عباسیلر زماننده مقر خلافت بغداده نقل اولنوب قطعه‌نك احوال سعادت اشتمالی اتراکك اواسط مدت حکومتلرینه قدر دوام ایلدی و مؤخرا داخل ممالك اسلامیه‌ده طرف طرف آثار شورش وفتن سرزدهٔ ساحهٔ ظهور اولمغه باشلدیغی صره‌ده سوریه‌نك اکثر مواقعنی طولونیلر وبعده قرامطه استیلا ایدوب وبر اراللق شام وحوالیسنده اخشیدیه ابن رائق تغلب ایلیوب بعده جهت شمالیه حمدانیلرك زیر اداره‌سنه کچدی اوصره‌ده ساحلرحتی سوریه‌ده‌کی حکومت قدیمه‌لرینی استرداده چالشمشلر ایسه‌ده موفق اولامامشلر ایدی بعده فاطمیلر اولامرده دمشقی مؤخرا عموم سوریه‌یی ضبط ایدرك وایکیوزدن صکره قطعه‌ده نوبت حکومت سلجوقیلره انتقال ایلیه‌رك بعده اهل صلیبك فلسطین جهتنه وقوع استیلاسیله قدسده بر قراللق تشکل ایلدی.

فقط اهل صلیب دائرهٔ حکومتلرینی توسیعه چالشورلکن برطرفدن سوریه‌نك
جهت شمالیه سنده حکمران اولان عماد الدین زنکی تدریجاً کسب سطوت واقتدار
ایلیوب موصل وحمصی صلیبیوندن استرداد ایتدیکی کبی اوغلی نور الدین دخی دمشقی
ضبط ایتدی . وانك وفاتنده مقامنه کچن مؤسس سلالهٔ ایوبی سلطان
صلاح الدین زماننده فرنکلر اوزرینه غلبات کلیه احراز ایدرك مقر قرالیلری
اولان قدسی دخی فتح وتسخیره موفق اولمش وفضائل واوصاف برکزیده وحکومت
عادلانه‌سیله صحیفهٔ تاریخ عالمده پك بیوك برصیت وشهرت براقمشدر .
صلاح الدینك وفاتندن صکره عائله‌سی بیننده انقسام ایدن ممالکك شام جهتنه
متصرف اولان اوغلی ملك عادل دخی پدری کبی اهل صلیبی سوریه‌دن طرد ودفع
ایتمك مسلکنده دوام ایتدی . وبو سلاله‌نك زمان حکومتنده اتراك ممالکدن
ایبك تغلب ایدرك سوریه‌یی یدضبطنه کچوردی . وبرمدت صکره عموم قطعه‌ طاقمر
تاتارلك یازده‌ جول استیلاسی اولدیسه‌ده ملك مظفر سوریه‌یی بونلرك لوث وجود
دندن تخلیص ایدرك وبعده امراسندن بیبرس که لقبی ملك ظاهردر متغلباً
مقام حکومته کچه‌رك انطاکیه‌یی صفدی یافایی قیصریه وارسوفی فرنکلرك ید
ضبطندن قورتاردی . وبونك وفاتنده امیر قلاوون تغلب ایله زمام حکومتی
غصب ایلیوب کرك کندی وکرك وفاتنده جانشینی اولان اوغلی ملك اشرف زماننده
اهل صلیبك الك صوك استنادگاهی اولان عکا دخی بالاسترداد فرنکلرك فلسطینه‌که
علاقه‌لری کاملاً قطع اولندی . وبو دولك ختامنده سوریه قطعه‌سی
ملوك چراکسه‌یه انتقال ایله استیلای تیمورلنگك زماننده وقوعه کلوب
واو استیلا برطرف اولدقدن صکره قطعهٔ مذکوره‌ینه کما فی السابق ادارهٔ چراکسه‌ده
قالوب بعده یاوز سلطان سلیمك همت جهانکیرانه‌سیله ممالك عثمانیه‌یه التحاق
ایلدی . زمان ادارهٔ سلطنت سنیه‌ده اکرچه موخراً ١٢١٣ تاریخنده ناپولیون
بوناپارت یافایی ضبط ایله عکایی ده محاصره ایتمش ایسه‌ده قرار ایده میوب

رجعته مجبور اولمش و ١٢٤٧ تاریخنده دخی عکاده دولت علیه یه صورت
عصیان کوسترن عبدالله پاشانک تأدیبی صورتیله مصر والیسی محمد علی پاشا
عموم قطعه‌یی استیلا ایلمش ایسه ده متأخراً ینه طرف دولتدن استرداد اولنمشدر
و ١٢٧٧ تاریخنده شام حادثه‌سی ظهور ایدرک جبل لبنانده بر مستقل متصرفلق
و ١٢٨١ تاریخنده دخی ممالک محروسه‌نک ولایات سائره‌سیله
برابر شمدیکی سوریه ولایتی تشکل ایتمشدر

مرکزِ ولایت

والی ولایت حمدی پاشا

عثمانی مرصع

ارکان ولایت

		مجیدی	عثمانی
دفتردار نامق افندی	اولی اولی	..	..
نائب حقی افندی	مخرج	٤	..
مفتی حمزه زاده السید محمود افندی	حرمین	٢	٤
مکتوبجی یوسف بهاء الدین بك	اولی ثانیسی	..	..
الای بکی عمر شوقی بك	..	٤	..

مجلس اداره ولایت

اعضای طبیعیه	دفتردار	اعضای منتخبه	عابد زاده هولو پاشا	رتبه روم ایلی	[illegible] ٤
	نائب		شمعه زاده احمد رفیق پاشا	میرمیران	
	مفتی		مرده مریك زاده علی بك	بالاده خمسه	عثمانی ٤
	مکتوبجی		عبداله غسطین افندی		
			منحل		
			منحل		
			باشکاتب جمال بك	متمایز	

مأمورین ولایت

موکب جسترییف محافظی محمد سعید پاشا	روم ایلی	مجیدی
امور عدلیه مفتشی احمد عزت بك	اولی ثانیه	
ولایت قپو کتخداسی سری افندی (درسعادتده)	متمایز	
مهاجر قومسیونی رئیسی محمد شریف افندی	متمایز	
امور اجنبیه و مطبوعات مدیری خلیل خوری افندی	متمایز	٤
دفتر خاقانی مفتشی و اراضی شاهانه ناظری عثمان وافی افندی	متمایز	
محکمه استیناف مدعی عمومیسی زکی افندی	ثالثه	
اوقاف محاسبه جیسی عبد القادر افندی	ثانیه	
تلغراف و پوسته باش مدیری اسمعیل افندی	»	٤
اعشار و اغنام ناظری نوری افندی	ثالثه	
سر تحصیلدار صالح افندی	ثانیه	
معاینه تحریر مدیری حسن فهمی افندی		
ولایت اوراق مدیری حافظ احمد افندی	ثالثه	
اورمان مأموری انکلیدی افندی		
سر مهندس بشاره افندی	ثالثه	
ولایت سر بیطاری عثمان نوری افندی		

اقلام

مكتوبى قلمى

مميز احمد مهدى افندى — ثانيه

مميز ثانى امين افندى — ثالثه
شرابى عبد القادر افندى
مصطفى لطفى افندى
حسام الدين افندى
عبد القادر افندى
سليم افندى
صدق افندى
اديب افندى
راشد بك
حسنى بك
شوكت افندى
حسن نظمى افندى
نديم افندى
سليم قدسى افندى
عبد الغنى افندى
رضا افندى بك
حسن ايوبى افندى

جودت افندى — ثالثه
فؤاد افندى
محمد جلال الدين افندى
محمد نجيب افندى
احمد توفيق افندى
محمود حلمى افندى
ابو الخير افندى
طاهر افندى
امين بك
رشدى بك
كامل افندى
توفيق افندى
طاهر بك
على افندى
سعيد افندى
صادق افندى
شكرى افندى

محى الدين افندى

مجلس ادارهٔ ولايت قلمى

باشكاتب

ضبط كاتبى محمد فوزى بك
مبيض خليل بك
مبيض سعيد بهجت افندى
مبيض توفيق افندى

مسود يعقوب افندى — ثالثه
مبيض رشيد افندى
مبيض محى الدين بك
مقيد فردوس افندى

معاون رضا افندى

اوراق قلمى

اوراق مديرى

معاونى مصطفى افندى	پوسته وسائل مأمورى سليم بك
اوراق موزعى صائغ زكى افندى	ديكر رفيقى عارف افندى

امور اجنبيه قلمى

مديرى

سرخليفه يوسف طنوس افندى	رفيق اول سلمون روبين افندى
رفيق ثانى نقولا شاهين افندى	ملازم جيب بوبولانى افندى

محاسبهٔ ولايت قلمى

[illegible]

مميز سعيد افندى

شام سنجاغى مقيدى ملحم افندى	معاونى يوسف افندى
رفيقى موسى افندى	ديكرى جرجى افندى
بيروت وعكا سنجاقلرى مقيدى سليم سبا افندى	معاونى صادق افندى
رفيقى فليب افندى	ديكرى رشيد افندى

ديكرى عارف بك

حما وبلقا مقيدى ميخائيل عيسى افندى	معاونى اسكندر افندى
رفيقى امين افندى	ديكرى عبد العزيز افندى

طرابلس مقيدى وتأكيد مأمورى توفيق افندى ثالث معاونى محمود افندى

رفيقى حسن افندى

حوران ولاذقيه مقيدى حسن عادلى افندى	معاونى خليل افندى
رفيقى رفعت افندى	اوراق مقيدى سعيد افندى
عدليه حساب كاتبى محمود بك	دفترجى فضلو افندى

ملازم جيب سيو افندى

ملازم رأفت افندى

اغنام و اعشار نظارتی قلمی

باشكاتب احمد فائق افندی

محاسبات كاتبی و رفيق اول حسن حسنی افندی	تحريرات كاتبی اسماعيل حقی افندی
رفيق ثانی محمد رضا افندی	مبيض محمد صادق افندی
رفيق ثالث خالد افندی	مبيض ثانی ابراهيم حقی افندی
رفيق رابع عمر افندی	مقيد محمد عزت افندی

ديكری محمود افندی

طاپو مفتشلكی قلمی

طاپو مفتشی

معاونی شفيق بك	باشكاتب مراد يونس افندی
تطبيق مأموری ضيا افندی	مقيد نيازی افندی
مبيض خليل بك	ديكری شكری افندی

خدمه عثمان اغا

ديع تحرير و ويركو قلمی

باشكاتبی علاء الدين افندی

ملحقات و وقوعات كاتبی عثمان افندی	ويركو كاتبی صالح افندی
ديكری مصطفی افندی	ديكری عثمان افندی
ملحقات رفيقی كامل افندی	ديكری حنا افندی
ديكری حاج حسين افندی	ويركو كاتبی رفيقی حمزه افندی
ديكری نجاتی افندی	ديكری انطون افندی

دفترجی احمد افندی

محاسبهٔ اوقاف قلمی

اوقاف محاسبهجيسی

باشكاتب محمد سعدی افندی	شام مقيدی عو امين افندی

شام تحصيلداری صالح اغا

كيلار شريفه قلمى

كيلار امينى و موكب شريف محافظى

خزينه مأمورى صالح افندى
رفيقى ابراهيم نحاس افندى
انبار مأمورى عزيز افندى

متمايز

كيلار كاتبى ميخائيل افندى
جرده كاتبى محمود افندى
تعيينات كاتبى محمود افندى

رابعه

مهندسين دائره‌سى

سرمهندس

مهندس موسيو قولسات
قوندقتور رفول افندى

مجيدى ۵

مهندس فهمى افندى
قوندقتور انطون افندى

مطبعهٔ ولايت دائره‌سى

حروفات

مديرى خليل خورى افندى
تركى محررى جمال بك
مصحح سليمان افندى
مترجم محمود افندى
سرمرتب جورجى افندى
مرتب عبدو نجار افندى
نجيب افندى
ماكنه طور ميخائيل افندى

متمايز مجيدى ۴
متمايز

ليطوغرافيا

مديرى مصطفى واصف افندى
معاونى عبد الرزاق افندى
رفيقى سعد الدين افندى
احمد افندى
مكتب صنايعدن مخرج يحيى افندى

قومسیونلر

سجل احوال و انتخاب مأمورین قومسیونی

(تحت ریاست جناب ولایتپناهیده)

اعضا	دفتردار نائب مکتوبجی	اعضا	میرمیران شمعه زاده احمد رفیق پاشا بلاد خمسه مردم بایجی زاده علی بك دوم جابی زاده عارف افندی

کاتب یعقوب افندی

ولایت مجلس معارفی

رئیس اول حنفی مفتیسی حزم زاده محمود افندی — رئیس ثانی حرمین پایه‌لی عابدین زاده علاء الدین افندی بلاد خمسه پایه‌لی

مفتش عربجی زاده طاهر افندی

	عضو میرمیران شمعه زاده احمد رفیق پاشا		عضو جابی زاده عارف افندی دوم
موالی	ایوبی زاده محمد علی افندی	استانبول مدرسی	الای مفتیسی محمد ادیب افندی
مدرس	الای مفتیسی سلیم افندی	ثانیه	جابی زاده حسنی افندی
	مکتب اعدادی منشآت معلمی قول آغاسی حلمی افندی		منیفی زاده احمد افندی
رابعه	عسکری بدایت باشکاتبی احمد نائلی افندی	ثالثه	مکتوبی قلمی خلفاسندن امین افندی
	جابی زاده عثمان افندی		نقشبندی زاده اسعد صاحب افندی
	دمیر زاده صالح افندی		ردیف الای کاتبی رکابی زاده صالح افندی
	لیطوغرافیا مأموری مصطفی واصف افندی		شرابی زاده نعمان افندی

مجلس کاتبی جلال الدین افندی

مركز زراعت وطنيه

ثانيه

رئيس اول همولو پاشا — روم ايلى بكلربكى — رئيس ثانى قوتلى زاده مراد افندى

اعضا: عابدين زاده الشيخ علاء الدين افندى بلديه — قواق زاده احمد افندى

غزى زاده عبد الرحيم افندى — بوظو زاده محمود بك

تقى الدين زاده عبد الله افندى — شيخ الارض زاده محمود افندى

مهايني زاده هاشم اغا — قدسى زاده خليل بك

ابو حمد زاده سليم افندى

مع تحريرات ويركو قومسيونى

مع تحريرات ويركو مديرى

اسطوانى زاده عبد القادر افندى — طحان زاده محمود افندى

ايجى زاده عبد الرزاق افندى — مشهدانى زاده عبد الله افندى

قضمانى زاده محمد افندى — قدسى زاده موسى افندى

بيطار زاده سليم افندى — لزبونا زاده موسى افندى

اسكان مهاجرين قومسيونى

مقيمين

رئيسى محمد شريف افندى

اعضا: سقطى زاده عبد المجيد افندى — اعضا: بوظو زاده محمود بك

حلبى زاده شيخ احمد افندى

اصلاحخانه قومسيونى

سمايز

ناظر و رئيس قومسيونى محمد شريف افندى

اعضا: حلبى زاده شيخ احمد افندى — اعضا: بوظو زاده محمود بك

سقطى زاده عبد المجيد افندى

دائرهٔ عدليهٔ ولايت

ولايت عدليه مفتشى احمد عزت بك	اولى ثانيه

عدليه قومسيونى

رئيسى عدليه مفتشى

اعضا:
- محكمهٔ استيناف رئيس اولى
- محكمهٔ استيناف مدعى عموميسى
- محكمهٔ بدايت رئيس ثانيسى
- شام تجارت محكمه رئيسى
- محكمهٔ استيناف رئيس ثانيسى
- محكمهٔ بدايت رئيس اولى
- مركز مدعى عمومى معاونى
- كاتب اديب نظمى افندى

محكمهٔ استيناف مدعى عموميلكى دائره‌سى

مدعى عمومى ولايت زكى افندى — ثالثه

مسود حسام الدين افندى	حساب كاتبى محمود راغب بك
مبيض كامل افندى	مقيد محمود افندى
ديكرى يحيى افندى	ديكرى عارف افندى

محكمهٔ استيناف دائره‌سى

حقوق قسمى		جزا قسمى	
رئيسى مركز نائبى حقى افندى	مخرج رابعه	رئيسى رشاد بك	
اعضا: ايوبى زاده على افندى	موالى	اعضا: اسعد افندى حمزه	
نابلسى زاده امين افندى		كزبرى زاده ابو السعود افندى	
صيدح زاده ميخائل افندى		اسير عجمى افندى	ثالثه
عبسى زاده ابراهيم افندى		اسعد افندى بدوى	

محکمهٔ استیناف اقلامی

باشکاتب نوری افندی

ضبط کاتبی حبیب افندی	جزا قسمی ضبط کاتبی راغب افندی
دیگری محمود عزیز افندی	دیگری نوری افندی

ولایت هیئت اتهامیه‌سی

رئیسی مرکز بدایت رئیس ثانیسی

اعضادن مرادی زاده موسی افندی مدیر دیگری شامیه زاده رؤوف افندی ثالث

اعضا ملازمی ابراهیم ادهم افندی

محکمهٔ استیناف مباشرلری

مباشر عمر افندی	دیگری اسکندر افندی
دیگری نیقولا وحش افندی	دیگری علی افندی

اوطه‌جی محمد اغا

ولایت آلای ضابطهٔ عسکریه‌سی

جدید الای بکی عمر شوقی بک

الای امینی محمد نظمی افندی	الای کاتبی سرور نجمی افندی

الای مجلسی

میرالای	بیکباشی محمد اغا باکیر
الای امینی	الای کاتبی
قول اغاسی محمد افندی	یوزباشی احمد افندی
یوزباشی محمد افندی	ملازم اول عثمان اغا

ملازم ثانی محمود افندی

شام عربستانی پیاده ژاندارمه برنجی طابوری

بیکباشی عارف افندی
کاتب معاونی زکریا افندی
ملازم اول عثمان اغا
پیاده ژاندارمه ایکنجی بلوک یوزباشیسی محمد افندی
ملازم ثانی قاسم افندی
ملازم اول حسین افندی
پیاده منضبطه دردنجی بلوک یوزباشیسی خلف اغا

قول اغاسی محمد افندی
یوزباشی احمد افندی
ملازم ثانی محمود اغا
ملازم اول الحاج عمر افندی
پیاده ژاندارمه اوچنجی بلوک یوزباشیسی محمد اغا
ملازم ثانی ابو اسعود اغا
ملازم اول احمد اغا

ملازم ثانی خلیل اغا

شام عربستانی ژاندارمه سواره بشنجی طابوری

بیکباشی محمد اغا باکیر
سواری ژاندارمه برنجی بلوک یوزباشیسی حسن اغا
ملازم ثانی محمود افندی
ملازم اول سلیمان بك
سواری ژاندارمه اوچنجی بلوک یوزباشیسی محمد اغا
ملازم ثانی مصطفی اغا
ملازم اول بکر اغا
سواری ژاندارمه بشنجی بلوک یوزباشیسی محمد اغا
ملازم ثانی محمد نعسان افندی
ملازم اول محمد علی بك
سواری ژاندارمه یدنجی بلوک یوزباشیسی علی اغا

کاتب طابور محبوب افندی
ملازم اول محمد اغا
سواری ژاندارمه ایکنجی بلوک یوزباشیسی حقی افندی
ملازم ثانی فارس افندی
ملازم اول مصطفی بك
سواری ژاندارمه دردنجی بلوک یوزباشیسی خالد اغا
ملازم ثانی احمد افندی
ملازم اول سلیمان اغا
سواری ژاندارمه التنجی بلوک یوزباشیسی ابراهیم اغا
ملازم ثانی علی اغا
ملازم اول علی اغا

ملازم ثانی حسن افندی

عکا ژاندارمه ایکنجی طابوری

بیکباشی حسن اغا
پیاده ژاندارمه برنجی یوزباشیسی سلیم اغا
ملازم ثانی محمد اغا
ملازم اول حسن اغا
سواری ضبطیه برنجی بلوك یوزباشیسی عبدالله اغا

کاتب معاونی خلیل افندی
ملازم اول محمود افندی
سواری ژاندارمه برنجی بلوك یوزباشیسی نجیب افندی
ملازم ثانی صالح اغا
ملازم اول بکر افندی

ملازم ثانی یوسف اغا

طرابلس شام ژاندارمه اوچنجی طابوری

بیکباشی مراد بك	طابور کاتبی محمد راغب افندی
پیاده ژاندارمه برنجی بلوك یوزباشیسی مصطفی اغا	ملازم اول اسماعیل حمدی افندی
ملازم ثانی محمد اغا	سواری ژاندارمه برنجی بلوك یوزباشیسی رمضان اغا
ملازم اول رستم اغا	ملازم ثانی ابراهیم اغا
پیاده ضبطیه برنجی بلوك یوزباشیسی شاکر اغا	ملازم اول احمد اغا ملازم ثانی عیسی اغا

سواری ضبطیه یوزباشیسی اسعد افندی ملازم اول سعید اغا ملازم ثانی عبد الله اغا

دردنجی ژاندارمه حما طابوری

بیکباشی سعید افندی	کاتب معاونی مصطفی افندی
پیاده ژاندارمه برنجی بلوك یوزباشیسی محمود افندی	ملازم اول مصطفی اغا
ملازم ثانی عبد الله اغا	سواری ژاندارمه برنجی بلوك یوزباشیسی عزیز بك
ملازم اول محی الدین اغا	ملازم ثانی ریحان اغا
سواری ضبطیه برنجی بلوك یوزباشیسی محمود اغا	ملازم اول محمد سعید افندی

ملازم ثانی عثمان افندی

التنجی ژاندارمه بیروت طابوری

قول اغاسی فوزی افندی	کاتب صدقی افندی
پیاده ژاندارمه برنجی بلوك یوزباشیسی کامل اغا	ملازم اول یوسف اغا
ملازم ثانی عبد الله اغا	سواری ژاندارمه برنجی بلوك یوزباشیسی علی اغا
ملازم اول سلیمان اغا	ملازم ثانی محمد اغا

یدنجی ژاندارمه لاذقیه طابوری

قول اغاسی عمر اغا	کاتب معاونی زکریا افندی
سواری ژاندارمه برنجی بلوك یوزباشیسی مصطفی افندی	ملازم اول جمیل افندی
ملازم ثانی محمود افندی	سواری ضبطیه برنجی بلوك یوزباشیسی حسن اغا
ملازم اول محمد افندی	ملازم ثانی موسی اغا

ثانی سوار ضبطیه‌نك برنجی طابوری

بیکباشی خلیل بك	کاتب ابراهیم افندی
سوار ضبطیه برنجی بلوك یوزباشیسی عمر اغا	ملازم اول علی اغا
ملازم ثانی محمد افندی	سوار ایکنجی بلوك یوزباشیسی مصطفی اغا
ملازم اول ابراهیم اغا	ملازم ثانی قاسم اغا
سوار ضبطیه اوچنجی بلوك یوزباشیسی رجب اغا	ملازم اول عبد المجید بك
ملازم ثانی علی افندی	سوار ضبطیه دردنجی بلوك یوزباشیسی علی اغا
ملازم اول عبد الرحمن اغا	ملازم ثانی خلیل اغا

ایکنجی ضبطیه پیاده طابوری

بیکباشی عبد اللطیف اغا	کاتب محمد افندی
پیاده ضبطیه برنجی بلوك یوزباشیسی محمد افندی	ملازم اول سلیمان اغا
ملازم ثانی حیدر اغا	سوار ضبطیه برنجی بلوك یوزباشیسی امین اغا
ملازم اول قاسم افندی	ملازم ثانی حسین اغا
سوار ضبطیه ایکنجی بلوك یوزباشیسی احمد اغا	ملازم اول اسماعیل اغا
ملازم ثانی ابراهیم فوزی افندی	سوار اوچنجی بلوك یوزباشیسی محمد اغا
ملازم اول عیسی اغا	ملازم ثانی محمد اغا

پولیس دائره‌سی

قول اغاسی عبده افندی	کاتب معاونی محمد نوری افندی
پولیس برنجی بلوك یوزباشیسی منحل	ملازم اول منحل
ملازم ثانی احمد افندی	ایکنجی بلوك یوزباشیسی منحل
ملازم اول یحیی افندی	ملازم ثانی عثمان بك

ولايتك عموم ضبطيه و ژاندارمه و پوليس افرادينك جدولى

	ژاندارمه		ضبطيه		مستحفظها	غردیان
	سوارى	پياده	سوارى	پياده		
شام سنجاغى	١٨٦	٢٧٧	٢٢٨	٩٢	٨٦	..
عكا 〃	٦١	٩٩	٥٩	١٩	٧	..
طرابلس 〃	٦١	٩٩	٥٩	٤١	٨	..
حما 〃	٨٩	٥١	٥٩	٢٩	٩	..
بيروت 〃	٦١	٢٠١	٢٩	٢٩	٢٩	..
لاذقيه 〃	٥٤	٤٨	٥٩	٢٩	٠٥	..
حوران 〃	٢١٤	..	..	٢٩		..
بلقا 〃	..	..	١٥٠	٢٩	٠٤	..
ياوران	٠٤	٠٢	٠٠٠	١٠	..	..
يكون	٧٤٠	٧٧٧	٩٥٤	٤١٧	١٤٥	..

سواريان ١٢٨٩
پيادكان ١٠٩٤
٢٤٧٧
پوليس ٠١٤٥
٢٦٢٢

بشنجی اوردوی همایون مشیری حسین فوزی پاشا

مجیدی — عثمانی

اوردوی همایون ارکانی

ارکان حربیه رئیسی میرلوا حسن ادیب پاشا	مجیدی ٢	ارکان حربیه میرالایی نظیف بک	مجیدی ٢
ارکان حربیه میرالایی و ایکنجی شعبه مدیری سعید بک		سرطبیب میرالای حسن بک	
ارکان حربیه قول آغاسی عبد الحمید افندی		یاور حرب مشیری پیاده یوزباشیسی عزت افندی	
یاور حرب مشیری پیاده ملازم اولی خالد بک		یاور حرب مشیری پیاده ملازم ثانیسی احمد حلمی بک	

ارکان حربیه ایکنجی شعبه‌سی

معاون اول ارکان حربیه بکباشیسی حاجی علی بک		معاون ثانی ارکان حربیه قول آغاسی صفوت افندی	مجیدی ٥
قوه عمومیه زونالی مأموری سوار قول آغاسی قدری افندی		ارکان حربیه ملحقی پیاده یوزباشیسی عبد الحمید افندی	

امور تحریریه سنه مأموری

باشکاتب صادق افندی	متمایز	مجیدی ٥	خالد افندی	رابعه

ارکان حربیه ایکنجی شعبه معاونتی

مدیر ارکان حربیه میرالای سهیل بك		معاونی پیاده قول اغاسی اسماعیل افندی	

امور تحریریه شعبه مأمورلری

قسم ثالث ممیزی محمد سعید افندی	ثانیه	قسم ثالث ممیزی حاجی علی افندی	ثانیه
صنف اول ابراهیم نهاد افندی	ثالثه	صنف ثالث ابراهیم افندی	ثالثه
صنف اول شفیق افندی	رابعه	صنف ثانی عصمت افندی	رابعه
صنف ثالث صالح مظهر افندی	رابعه	صنف ثالث عثمان نوری افندی	
صنف ثالث خلیل افندی		صنف ثالث یحیی فهمی افندی	
صنف رابع احمد جلال افندی		صنف رابع صبری افندی	
صنف رابع راشد افندی		ملازمان خلیل و محمود افندیلر	

لوازم دائره‌سی

اداره رئیسی میرلوا حاجی علی صارم پاشا	مجیدی ٢

لوازم برنجی شعبه‌سی

مدیری جمال بك	متمایز	مجیدی ٤	معاونی نوری افندی	ثانیه
دیگر معاون			ممیز محمد امین افندی	رابعه
صنف اول علی رمزی افندی	ثانیه	٥	صنف ثانی یونس افندی	»
صنف ثانی مصطفی بك			صنف ثالث عبد العزیز بك	»
صنف رابع غالب افندی	رابعه		صنف رابع رفعت بك	
صنف رابع عارف افندی			ملازم محمود افندی	
ملازم عز الدین افندی			ملازم رضا افندی	
ملازم احمد افندی			ملازم عارف بك	
ملازم محمود فهمی افندی			ملازم احمد توفیق بك	

ملازم عبد المجید افندی

لوازم ایکنجی شعبه‌سی

مدیری الای امینی نوری افندی		معاونی خلیل افندی	ثالثه
دیکر معاونی الای کاتبی حسین افندی		ممیز عزت افندی	ثانیه
صنف اول ابراهیم افندی	ثالثه	صنف ثانی امین افندی	
صنف ثانی رفعت افندی		صنف رابع عبدالحفیظ افندی	
ملازم اشرف افندی		ملازم سلیم افندی	
ملازم محمد بک		ملازم ابراهیم افندی	

لوازم اوچنجی شعبه‌سی

مدیری الای امینی ادهم افندی		معاونی نوری افندی	
دیکر معاونی الای کاتبی امین افندی		صنف ثالث علی بک	ثالثه
صنف رابع علی افندی		ملازم صالح افندی	
ملازم ادیب افندی		ملازم توفیق افندی	

لوازم دردنجی شعبه‌سی

مدیری		معاونی الای کاتبی یوسف افندی	
صنف رابع محمود افندی		ملازم بدری افندی	
ملازم محمود افندی			

طقوزنجی فرقه ارکانی

قوماندانی فریق علی رضا پاشا	مجیدی	ارکان حربیه رئیسی قائمقام احمد رفقی بک	
ارکان حربیه ملحق قول اغاسی حسن تحسین افندی	٥	ارکان حربیه ملحق یوزباشی محمد علی افندی	
ارکان حربیه ملحق یوزباشی شریف افندی			

اوننجی لوا ارکانی

قوماندانی میرلوا عثمان پاشا		طقوزنجی نشانجی طابوری بیکباشی رائف افندی	
ارکان حربیه ملحق قول اغاسی عمر حمدی افندی			

نظامیه اوتوز اوچنجی آلای

میرالای مصطفی زیور بك	مجیدی عثمانی	قائممقام خلیل بك	مجیدی ٤
برنجی طابور بیکباشیسی احمد ثریا بك	٤ .	ایکنجی طابور بیکباشیسی شریف افندی	عثمانی ٤ ٤
اوچنجی طابور بیکباشیسی رشید افندی	٤ ٤	دردنجی طابور بیکباشیسی عثمان افندی	٥

الای امینی احمد صادق افندی

اوتوز دردنجی آلای

میرالای		قائممقام صادق بك	
طبیب قائممقامی فستوس بك		برنجی طابور بیکباشیسی حسین افندی	
ایکنجی طابور بیکباشیسی یوسف افندی	مجیدی ٥	اوچنجی طابور بیکباشیسی مصطفی افندی	
دردنجی طابور بیکباشیسی درویش افندی		الای امینی	

نظامیه اون سکزنجی لوا ارکانی

قوماندانی میرلوا ابراهیم پاشا	مجیدی ٥

نظامیه اوتوز بشنجی آلای

میرالای		قائممقام	
برنجی طابور بیکباشیسی احمد افندی	مجیدی عثمانی ٥ ٤	ایکنجی طابور بیکباشیسی مصطفی افندی	
اوچنجی طابور بیکباشیسی ابراهیم افندی	٤ .	دردنجی طابور بیکباشیسی محمد علی بك	مجیدی ٥

الای امینی ابراهیم شوقی افندی

اوتوز آلتنجی آلای

میرالای مصطفی نوری بك		قائممقام علی بك	مجیدی ٤
برنجی طابور بیکباشیسی خلیل اغا		ایکنجی طابور بیکباشیسی حسن افندی	٤
اوچنجی طابور بیکباشیسی یونس افندی		دردنجی طابور بیکباشیسی جمال افندی	

الای امینی اسماعیل افندی

اوننجی فرقه ارکانی

قوماندان
ارکان حربیه ملحق پیاده قول اغاسی رضا بك

ارکان حربیه رئیسی قائممقام رأفت بك
یاور حرب ملازم اولی عبدالله افندی

ارکان حربیه ملحق پیاده ملازم ثانیسی اسحق افندی

اون طقوزنجی لوا ارکانی

قوماندانی میرلوا اسعد الدین پاشا

اوننجی نشانجی طابوری بیکباشیسی رائف افندی

نظامیه اوتوزیدنجی آلایی

میرالای علی آصف بك
برنجی طابور بیکباشیسی محمد علی افندی
اوچنجی طابور بیکباشیسی محمد آغا

عدد ٤

عدد ٥ قائممقام محمد طاهر بك
ایکنجی طابور بیکباشیسی فرید افندی
دردنجی طابور بیکباشیسی صادق بك

٥ آلای امینی ابراهیم رمضان افندی

اوتوزسکزنجی آلایی

میرالای احمد نزهت بك
برنجی طابور بیکباشیسی رضا بك
اوچنجی طابور بیکباشیسی

قائممقام عزمی بك
ایکنجی طابور بیکباشیسی راشد افندی
دردنجی طابور بیکباشیسی احمد افندی

آلای امینی

یکرمیجی لوا ارکانی

قوماندانی میرلوا محمد علی پاشا

نظامیه اوتوز طقوزنجی آلایی

میرالای ابراهیم ادهم بك		قائممقام حسنی بك	
برنجی طابور بیکباشیسی سلیمان افندی		ایکنجی طابور بیکباشیسی	
اوچنجی طابور بیکباشیسی شفیق بك		دردنجی طابور بیکباشیسی محمود افندی	
الای امینی			

نظامیه قرقنجی آلای

میرالای ابراهیم بك		قائممقام محمد راشد بك	
برنجی طابور بیکباشیسی نوری افندی		ایکنجی طابور بیکباشیسی علی افندی	عهدی ٤ عثمان ٤
اوچنجی طابور بیکباشیسی احمد بك		دردنجی طابور بیکباشیسی عثمان افندی	٩٠
الای امینی			

بشنجی سوار فرقه‌سی

قوماندان		ارکان حربیه رئیسی قول آغاسی اسماعیل افندی	
ارکان حربیه ملحقی یوزباشی نصرت افندی	عهدی ٥	ارکان حربیه ملحق ملازم ثانی احمد عزت افندی	عهدی ٥

اون اوچنجی لوا ارکانی

قوماندان عاکف پاشا	عهدی ٤

یکرمی بشنجی سواری آلایی

میرالای احمد شکری بك	عهدی	قائممقام لطفی بك	
برنجی بیکباشیسی ضیا بك		ایکنجی بیکباشیسی سلیم افندی	
سربیطار بیکباشیسی شفیق افندی		الای امینی	

يكرمى النجى سوارى آلايى

مير آلايى احمد بك		قائمقام طوسون بك	مجيديه
برنجى بيكباشى شرف الدين افندى		ايكنجى بيكباشى محمد افندى	
سربيطار بيكباشى حسن افندى		آلاى امينى	

اون دردنجى لوا اركانى

قوماندان ميرلوا طيار پاشا	مجيديه ٤

يكرمى يدنجى سوارى آلايى

مير آلايى		قائمقام على غالب بك
برنجى بيكباشى عثمان افندى		ايكنجى بيكباشى محمد على افندى
سربيطار بيكباشى بكر افندى		آلاى امينى على بك

يكرمى سكزنجى سوارى آلايى

مير آلايى مناستوسكى بك	مجيديه	قائمقام حقى بك	
برنجى بيكباشى احمد افندى		ايكنجى بيكباشى صفوقلى افندى	
سربيطار محمد راسم افندى		طبيب بيكباشى حسن اسماعيل افندى	

آلاى امينى محمد سالم افندى

اون سكزنجى لوا اركانى

قوماندان ميرلوا بكر سامى پاشا

يكرمى طقوزنجى سوارى آلايى

مير آلايى اسماعيل حكمى بك	مجيديه ٤	قائمقام احمد شوقى بك
برنجى بيكباشى بهرام افندى		ايكنجى بيكباشى احمد افندى
سربيطار بيكباشى رضا افندى		آلاى امينى

اوتوزنجی سواری آلایی

میرالای محمد بک	مجیدی عثمانی ٥ ٤	قائممقام عثمان نوری بک	
برنجی بیکباشی رضا بک		ایکنجی بیکباشی سلیمان شوقی افندی	
سربیطار بیکباشی سالم افندی		آلای امینی	

بشنجی طوبجی لواسی

قوماندان میرلوا محمد توفیق پاشا	مجیدی عثمانی ٢ ٤

سیار طوبجی آلایی

میرالای عبد الستار بک	مجیدی ٤	طبیب میرالای تمسل بک	مجیدی ٤
قائممقام مصطفی بک		بیطر قائممقامی جودت بک	
برنجی بیکباشی محمود افندی		ایکنجی بیکباشی فخری افندی	٤
اوچنجی بیکباشی سعید افندی		دردنجی بیکباشی عمر بک	٥
طاغ طابوری بیکباشیسی اسحق افندی	٥	جبخانه بیکباشیسی امین افندی	
بیطر بیکباشیسی محمد افندی		ذخائر قافله‌سی طوبجی بیکباشیسی شاکر افندی	
نقلیه طابوری بیکباشیسی داود بک		آلای امینی توفیق افندی	

امور صحیه مأمورلری

مرکز خسته‌خانه‌سی

طبیب اول میرالای حمزه لاکی بک	مجیدی ٤	طبیب ثانی قائممقام اسحق بک	
سرجراحی بیکباشی احمد شکری افندی		اجزاجی باشی بیکباشی دیمتری ... افندی	
طبیب بیکباشیسی مرانکو افندی		مدیری بیکباشی احمد افندی	مجیدی ٤

امور تحریریه مأمورلری

کاتب اول صنف ثالث حقی افندی		کاتب ثانی صنف رابع سعد الدین افندی	

بیروت خستهخانه‌سی

طبیب اول قائممقام طره وزانی (?) بك
کاتب صنف ثالث محمد رشید افندی
تجدید
طبیب ثانی بیکباشی عزت افندی ... تجدید
مدیری قول آغاسی حسین آغا افندی

حلب خستهخانه‌سی

طبیب اول میرالای اسحق بك
اجزاجی اول قول آغاسی عبدی افندی
طبیب ثانی قول آغاسی توفیق افندی
مدیری قول آغاسی متقاعد علی افندی
کاتبی صنف ثالث رشید افندی

شام شریف مکتب اعدادیسی

مدیری بیکباشی عزت افندی
قوزموغرافیا ماکنه مثلثات خواجه‌سی قول آغاسی عثمان افندی
لسان خواجه‌سی قول آغاسی صادق افندی
طابور کاتبی سعید افندی
جغرافیا خواجه‌سی ملازم اول احمد حمدی افندی
جمناستق معلمی ملازم ثانی صالح افندی
جبر و هندسه خواجه‌سی قول آغاسی سلیمان افندی
منشآت خواجه‌سی قول آغاسی مصطفی خلقی افندی
لسان خواجه‌سی نادر افندی
داخلیه یوزباشیسی متقاعد حسن آغا
رسم خواجه‌سی ملازم اول سعید افندی
داخلیه ضابطی ملازم ثانی عزیز افندی

شام شریف رشدیهٔ عسکریه‌سی

مدیری قول آغاسی اسماعیل افندی
رسم خواجه‌سی قول آغاسی عثمان عاشر (?) افندی
فارسی خواجه‌سی بهاء الدین افندی
املا خواجه‌سی یوزباشی حبیب افندی
داخلیه ضابطی ملازم اول صالح افندی
عربی خواجهٔ اولی احمد افندی دوریه
عربی خواجهٔ ثانیسی عبد الرحمن افندی
حسن خط خواجه‌سی حسن خلقی افندی
داخلیه یوزباشیسی عبد الرحمن افندی
ریاضیه خواجه‌سی ملازم ثانی مصطفی صبری افندی

بیروت رشدیهٔ عسکریه‌سی

مدیری بیکباشی مصطفی بك
املا خواجه‌سی یوزباشی انیس افندی
رسم خواجه‌سی ملازم ثانی عبد السلام افندی
لسان خواجه‌سی یوزباشی سعید افندی
داخلیه ضابطی یوزباشی رفعت افندی
ریاضیه خواجه‌سی ملازم اول سلیم افندی
داخلیه ضابطی ملازم ثانی عثمان نوری افندی

بشنجی قول اردوی همایونه منسوب ردیف مقدم اون ایکنجی قول اردوسنه فرقه ولوا والای وطابورلری قوماندانلرینک اسامیسی

مرکزی شام — یکرمی اوچنجی فرقه‌سی

قوماندانی فریق عبد الکریم پاشا	مجیدی ٢	ارکان حربیه ملحق قول آغاسی مصطفی نوری افندی	
		ارکان حربیه ملحق قول آغاسی حسن تحسین افندی	

قرق بشنجی لواسی

قوماندانی میرلوا مصطفی جاوید پاشا	مجیدی عثمانی ٢ ٢	ارکان حربیه ملحق قول آغاسی محمود افندی	

سکسان طقوزنجی آلای

میرالای		قائممقام یوسف بک	
شام برنجی طابور بیکباشیسی محمد آغا	مجیدی ٥	قدس ایکنجی طابور بیکباشیسی محمود افندی	مجیدی ٥
دوما اوچنجی طابور بیکباشیسی احمد افندی		بعلبک دردنجی طابور بیکباشیسی قدری افندی	

طقسانجی آلای

طرابلس شام میرالای موسی کاظم بک		قائممقام سعید وهبی بک	
برنجی طابور بیکباشیسی حسن آغا	مجیدی ٥	حماه ایکنجی طابور بیکباشیسی محمد علی افندی	
حمص اوچنجی طابور بیکباشیسی مصطفی فائق بک	٥	مرجعیون دردنجی طابور بیکباشیسی احمد آغا	مجیدی ٥

قرق آلتنجی لواسی

مرکزی بیروت قوماندانی میرلوا احمد سالم پاشا		ارکان حربیه ملحق قول آغاسی نوری افندی	

طقسان برنجی آلای

بیروت میرالای ادهم بک		قائممقام محمد شاکر بک	
برنجی طابور بیکباشیسی مصطفی غالب افندی		صیدا ایکنجی بیکباشیسی حسن افندی	
عکا اوچنجی بیکباشیسی محمد افندی	مجیدی ٥	صور دردنجی بیکباشیسی محمود حمدی افندی	مجیدی ٥

مرکزی طقوزنجی آلای

قلعهٔ شریف میرالای	قائممقام عصمت بك
بر نجی بیکباشیسی صادق آغا	غزه ایکنجی طابور بیکباشیسی خلیل افندی
نابلس اوچنجی طابور بیکباشیسی محمد رفعت افندی	یافه دردنجی طابور بیکباشیسی مصطفی افندی

یکرمی درنجی حلب معلم فرقه‌سی

قوماندانی فریق	ارکان حربیه ملحقی ملازم اول صالح افندی

مرکزی قره بلدنجی لوا ارکانی

حلب قوماندانی میرلوا حاجی عارف پاشا	ارکان حربیه ملحقی ملازم اول یونس جمال افندی

طقسان اوچنجی آلای

مرعش میرالای کامل بك	قائممقام علی نجا بك
مرعش بر نجی بیکباشیسی رضا افندی	کلیس ایکنجی بیکباشیسی مصطفی افندی
انطاکیه اوچنجی بیکباشیسی محمد زهدی افندی	اسکندرون دردنجی بیکباشیسی حسین آغا

مرکزی طقسان دردنجی آلای

لاذقیه میرالای اسماعیل بك	قائممقام محمد خلوصی بك
بر نجی بیکباشیسی محمد کامل بك	جبله ایکنجی طابور بیکباشیسی محمد امین افندی
ادلب اوچنجی طابور بیکباشیسی احمد شکیب افندی	معرة النعمان دردنجی طابور بیکباشیسی شاکر آغا

عثمانیه — تجدید

قره سکزنجی لوا ارکانی

میرلوا وکیلی میرالای مصطفی بك	ارکان حربیه ملحقی

مرکزی طقسان بشنجی آلای

اورفه میرالای اسماعیل بك	قائممقام احمد شکری بك
بر نجی طابور بیکباشیسی حسن افندی	عینتاب ایکنجی طابور بیکباشیسی عثمان افندی
مرعش اوچنجی طابور بیکباشیسی محمد سعید افندی	بیره‌جك دردنجی طابور بیکباشیسی شریف آغا

مرکزی طقسان آلتنجی آلای

المنه میرالای حسین غالب بك	قائممقام یوسف آگاه بك
بر نجی طابور بیکباشیسی امین افندی	طرسوس ایکنجی طابور بیکباشیسی محمد غالب افندی
البستان اوچنجی طابور بیکباشیسی	قوزان دردنجی طابور بیکباشیسی محمد نظیف افندی

بشنجی اردوی همایونه منسوب اون سکزنجی قول اردوسنك تالی فرقه و لوالریله الای و طابور قوماندانلرینك اسامیسی

اوتوز بشنجی تالی فرقه سی

قوماندانی فریق محمد امین پاشا	عکا ٢	ارکان حربیه ملحق	

التمش طقوزنجی لواسی

قوماندانی میرلوا سلیمان حقی پاشا		ارکان حربیه ملحق قول اغاسی نشئت بك	

مرکزی یوز اوتوز یدنجی الای

شام میرالای	محمدی	٢ قائممقام حسنی بك	محمدی ٤
٠ برنجی طابور بیکباشیسی محمد صبری افندی	٥	قدس ایکنجی طابور بیکباشیسی احمد شوقی افندی	٥
دوما اوچنجی طابور بیکباشیسی خلیل افندی	٥	بیروت دردنجی طابور بیکباشیسی شعبان اغا	

یوز اوتوز سکزنجی الای

طرابلس شام میرالای		٢ قائممقام محمد نصرت بك	
ع برنجی طابور بیکباشیسی احمد وهبی افندی		حما ایکنجی طابور بیکباشیسی عمر حمدی افندی	
حمص اوچنجی طابور بیکباشیسی سلیمان افندی	محمدی ٤	طرابلس دردنجی طابور بیکباشیسی حسن تحسین افندی	

مرکزی یتمشنجی لواسی

بیروت قوماندانی میرلوا سلیمان جاوید پاشا		ارکان حربیه ملحق یوزباشی درویش افندی	

یوز اوتوز طقوزنجی الای

یافا میرالای		٢ قائممقام عبد القادر بك	
٠ برنجی طابور بیکباشیسی عارف افندی	شیدی	صیدا ایکنجی طابور بیکباشیسی	
عکا اوچنجی طابور بیکباشیسی محمد نظمی افندی		حیفا دردنجی طابور بیکباشیسی محمد خیری افندی	محمدی ٥

یوز قرقنجی الای

قدس میرالای	محمدی	٢ قائممقام	
٠ برنجی طابور بیکباشیسی خلیل افندی	٤	غزه ایکنجی طابور بیکباشیسی صدقی افندی	
نابلس اوچنجی طابور بیکباشیسی یوسف ضیا افندی	٤	یافا دردنجی طابور بیکباشیسی علی افندی	

اوتوزالتنجی تالی فرقه سی

مرکزی

حلب قوماندانی حسین وصفی پاشا	محمدی ٢	ارکان حربیه ملحق

یمشش برنجی لواسی

〃 قوماندانی میرلوا حسین پاشا		ارکان حربیه ملحق

یوز قرق برنجی الای

حلب قائممقام حسیب بك		〃 برنجی طابور بیکباشیسی احمد عزت افندی
کلیس ایکنجی طابور بیکباشیسی حلمی افندی		انطاکیه اوچنجی طابور بیکباشیسی احمد افندی

اسکندرونه دردنجی طابور بیکباشیسی عزیز افندی

یوز قرق ایکنجی الای

لاذقیه قائممقام محمد سعدالدین بك		〃 برنجی طابور بیکباشیسی محمد شفیق افندی
جبله ایکنجی طابور بیکباشیسی علی رضا افندی		ادلب اوچنجی طابور بیکباشیسی احمد توفیق افندی

مرز البیضا دردنجی طابور بیکباشیسی حسن اغا

یمشش ایکنجی لوا ارکانی

قوماندان میرلوا تاجی پاشا		ارکان حربیه ملحق

یوز قرق اوچنجی الای

اورفه قائممقام احمد خلوصی بك	محمدی	〃 برنجی طابور بیکباشیسی حلمی افندی
عینتاب ایکنجی طابور بیکباشیسی احمد نشأت افندی		مرعش اوچنجی طابور بیکباشیسی اسماعیل افندی

بیره جك دردنجی طابور بیکباشیسی عبد القادر افندی

یوز قرق دردنجی الای

مرکزی

ادنه قائممقام احمد شاکر بك	محمدی ٤	〃 برنجی طابور بیکباشیسی حسن فهمی افندی
مرسین ایکنجی طابور بیکباشیسی محمد سعید افندی		البستان اوچنجی طابور بیکباشیسی سلیمان افندی

طرسوس دردنجی طابور بیکباشیسی محمد مراد افندی

الویۂ ملحقہ

شام سنجاغی

لوایه دائر معلومات

شام سنجاغی دائرۀ ولایتك وسطنده اولوب دوما، وادی العجم، حاصبیا، راشیا، بعلبك و بقاع العزیز قضالرندن مرکب ومرکزی شام شریفدر . شام آسیا قطعه سنده کائن ممالك عثمانیه نك اك جسامتلی وموقعاً اك مهم بلادندن اولوب بشنجی اردوی همایونك ده مرکزیدر وجغرافیاً (٣٣) درجه (٢٠) دقیقه عرض شمالی ایله (٣٦) درجه (٣٠) دقیقه طول شرقیده و سطح بحردن (٢٤٠٠) قدم ارتفاعنده و درسعادتدن (١١٠٠) میل بعد مسافه ده اولدیغی کبی موقعاً دخی سوریه بادیه سنك حدود شرقیسنده غرب جنوبیسی جبل شیخ وجبال حوران ایله وغرب و شمالی جبل قلمون سلسله سیله مسدود بر واسع صحراده او سلسله نك قاسیون (١) نام جبلی اتکنده کائندر واطراف اربعه سی بغچه لك اولوب (٦٤٥٠) ذراعدن عبارتدر و محیطی دخی سطحاً غیر منتظم وجنوبه طولانی ایله بر شکله مالکدر که جبالدن کورونن قوش باقیشی منظره سی عینیله اشبو صحرای واسعك دلنشین بغچه لری اره سنده جنوبه طوغری بوینی اوزانمش یاتمش عظیم الهیکل بر دوه یه بکزر . و برده نهری که قدیماً (ابانا) یاخود (اماتا) و رومالر زماننده (خریزوروآس) نامیله معروف اولمشدر شهرك دوننده جریان ایدر . بو نهر شامك غرب شمالیسنده کائن زبدانی قریه سی جوارندن نبعان ایدرك و ارازشاغیده عین فیجه نهری ایله برلشه رك نفس شهره کیرمزدن اول بعضیسی جوار قرایه و قصوره که دوننده مملکتده هر موقعه صعود و جریان ایده بیلمه ایچون ارتفاعات مختلفه ده آچلمش بر طاقم قناللره طاغیلور و شهردن خروج ایدن فضله سی دخی جهت شرقیه ده عتیبه کولنی تشکیل ایدر .

شامك هواسی یابس و فقط ارضی میاهك کثرتی حسبیله رطوبتلیدر . بنابرین شو ایکی خصیصه طبیعیه نك حد اعتداله کوره محافظه صحت خصوصنده دقت و اعتنا اولنور ایسه شام هواسی مضرت ویرمیوب خلافی حالنده سیتمه و دیزانتری کبی خسته لقلردن قورتیلور اقلیمیده معتدل اولوب اکثر قیش قار یاغمدیغی کبی یاغدیغی زمانلرده ده دوامی و برف طوله مدتی بقاسی اولمز واثنای صیفده شدت حرارت نهایت (٤٠) دن (٣٦) درجه یه قدر چیقار

(١) بو جبلده بعض کونلر جلا قبول ایدر بر نوع صلد سماقی طاش چیقار که شام اولرینك تزییناتنده قوللانیلور

شامك نفوسى ولايت تحريرادارهسنك قيوداتنه كوره (٢٦٨٤٥) خانه اعتباريله (٩٩٥٤٤) راده سنده ايسه ده حقيقت حاله نظراً اليوم يوز بيكى متجاوز اولوب بونك عشرى مقدارى ملل غير مسلمه و قصورى طائفهٔ مسلمه دن مركبدر .

شامك مشهور معمولاتى كفيه وملبوسات ومفروشاته متعلق متنوع يولك وپموق وايپك منسوجاتيله نامنه منسوب اولان ديكشلى خرقه و انواع حلويات وشكرلمه لر و قايصى پستلى كبى ماكولاته عائد شيلر اولوب صنايعى دخى معمولات سراجيه صدفكارى مرانغوزلق خرده كارى اويمه جيلق طاشجيلق قيومجيلق قالمه جيلق صابونجيلق نشاسته جيلق دباغلق شيشه جيلك صنعتلريدر . (متقدما شامك قليج تمورجيلكيله چينيجيلكى دخى پك مشهور ايمش ايسه ده برنجيسى دولت خونريزينك اعظم احتياجاتندن وبلكه مابه القيامى بولنديغى اجلدن تيمورك حين رجعتنده او صنعتده كى ارباب مهارتى كاملاً برابر الوب كوتورمش اولمسيله و ايكنجيسى دخى عربلره مخصوص اولان فن معمارينك تدنياتى صره سنده ضايع اولمشدر . باشليجه محصولاتى دخى قايصى اوزوم زيتون وسائر اثمار ايله هر نوع سبزه ومواشى يه اكل ايتديريلان خضروات اولوب كراسته ايله محروقاتده قوللانيلان قواق وسكوت اغاجلرى كبى اشجار غير مثمره سيده چوقدر .

مملكتك اثار ومواقع مشهوره سنه كلنجه بيروته بشلر بر منتظم ديلژانس قومپانياسى يولى (زيرده اشبو يولك برقطعه مقطع خريطه سنه مراجعت اولنه) طائفهٔ مسلمه وغير مسلمه يه مخصوص ابتدائى و اعدادى مكتبلر بر اصلاحخانه بر كتبخانهٔ عمومى بر عسكرى رشديه و اعداديه مكتبى برى منتظم اوله رق عسكرى‌يه ديكرى بلديه يه عائد بر ديكريده لازاريستلره منسوب اوچ باب خسته خانه بر بلدى باغچه سى لسان عربجه اوينه لعبياته مخصوص افتتاح باب تياترو و برخراب سور ايله بر قلعه پك چوغى مندرس و ازى معمور متعدد جوامع ومدارس ملل غير مسلميه مخصوص كليسا و حورالراكثيسنك اوزرى تخته سقف وبعضيسى طاش كمرلر ايله مستور جسيم چارشولر كبير وصغير خانلر منسوجات ونشاسته وصابون وشيشه اعمالنه مخصوص متعدد كارخانه لر ايله دباغ خانه لر و برده پموق ايپلكى چيقارر منتظم بر فابريقه سى فالحال ايله ياپيلتو محله لرنده بر رهوتل دلنشين حماملر جهت غربيه ده بلدى باغچه سى جوارنده اولدقجه معمور بر حكومت قوناغى ايله جوارنده ضابطه پوسته و تلغرافخانه و بلديه ومحاكم عدليه

مخصوص دوائر وابنیه‌سی قلعه جوارنده واسع میدانلی بر دائرهٔ عسکریه‌انك جهت غربیه‌سنده سواری و پیاده و طوبجی عسکری ایچون بشقه بشقه قشله‌لر بر میدانك دیکری باب توما محله‌سنده کائن ایکی بیوك عسکری قره‌غوللخانه‌سی و خارج شهرده کوك میداننده بر خسته‌خانه ایله بر قشله کبی شیلر در

تاریخچه

شام شریفكه نام اصلیسی دمشقدر زمان تأسیسی تاریخجه معلوم اولمیان الك قدیم بلاد عالمدندر. بر روایته كوره دمشقك اهالئ قدیمه‌سی حلبك شمال طرفلرنده بولندیغی مظنون اولان (قیر) شهرندن هجرت ایدرك مؤخرا طرد و دفع اولنمشلردر.

تاریخچه معلوم و مضبوط اولان وقوعاته كوره شهر مذكور اوائلده حضرت داودك ید ضبطنه كچه‌رك فقط حضرت سلیمانك اواخر سلطنتنده (ریزون) نامنده بر صاحب ظهور اوراده تسلطن ایله بر دولت مستقله تأسیس ایلمشدركه بنی اسرائیل انكله پك چوق زمانلر و خصوصا شریعه‌نك جهت شرقیه‌سی فتوحاتیله مشغول اولدقلری اثناده محارب بولنمشلردر.

بو محاربانك اسباب لاینقیله معلوم دكل ایسه ده حكومت شمالیهٔ اسرائیلیه‌نك یهودا حكومتندن زیاده دمشق حكومتیله مناسبات سیاسیه‌سی بولندیغی و فرصت دوشدكجه دمشق حكومتنی مذكور حكومت شمالیه علیهنه سوق و تحریك ایتمك یهودا حكومتنك بر پولتیقه‌سی اولدیغی و بو دمشق دولتنك بعض حكمدارلری بن حداد نامیله مسمی اولوب اراضئ اسرائیلیه‌یی اره صره استیلا ایلدكلری و حكومت اسرائیلیه ملكی آحابك انلر ایله محارباتی تاریخچه معلومدر.

حكومت اسرائیلیه‌نك الك بیوك دشمنی دمشق حكمدارلرندن خزائیل اولوب بو ده صره ایكی حكومت یهودیه بیننده‌كی خصومت و عداوته نظرا خزائیلك انلردن حكومت اسرائیلیه‌یی بلا مانع و مزاحم استیصال ایلدیكی اكلاشیلور. اشبو خزائیل شریعه‌نك حوالئ شرقیه‌سنی استیلا و نهرك اوته یقه‌سنه ده مرور ایله غات شهرینی ضبط ایدرك یهودا حكمدارینی اغیر بر صورتله تجریم ایلمشدر. فقط بونك اوغلی بن حداد ثالث پدری قدر موفق اولمدیغی كبی حكومت اسرائیلیه ملوكندن یواش و خصوصا اوغلی یربوعام ثالث حكومتلرینك اسكی سطوت و قدرتنی اعاده ایتدكلرندن دمشق یربوعامك تحت اداره‌سنه كچمشدر

وبو زماندن بر مدت صکره اسرائیل ملکی پقاهك دمشق حکمداری رزین ایله یهودا حکمداری یهو سام علیهنده متفقاً قیام و حرکتلری وقوعبولمشدر . لکن بونلری یهودا ملکی عاهاز عالکله میوبو بالاخره عاهاز سوریه لولر علیهنده آثوریلردن استمداد ایلمشدر که بو سوء حرکت عموم فلسطین قطعه سنجه بر انقلاب عظیمی دعوت ایدرك دمشق ایله ایکی حکومت اسرائیلیه بربری اردنجه آثور و کلدان دولتلرینك زیر حکمنه دوشمشدر .

آثوریلرجه دمشق حکومتی (آیمریشو) و شامیلی (دمشقی) نامیله معروف ایدی . شام هجرتدن (١٢٥٤) سنه اول آثور ملکی تیغلا تلفیلاصر طرفندن ضبط اولنوب بعده بابل ملکی شلمناصر و دولت بابلیه نك انقراضندن صکره عجملره انتقال ایلمش و هجرتدن (٩٥٥) سنه اول اسکندر وقوعاتنده رومیلرك اداره سنه کچوب اسکندرك وفاتنده سلفکیان دولتنه و بعده بطالسهٔ مصره و اندن صکره ٨٢٥ م ه تاریخنده ینه سلفکیانه تابع اولمشدر . دمشق مؤخراً سلفکیاندن انتیوخوس غریفوس ایله انتیوخوس سزیسینوس بیننده اجرا اولنان تقسیمده انلردن ایکنجیسنك حصه سنه دوشه رك صکره دن غریفوسك دردنجی اوغلی دیمتریوس اوقاروسه تابع اولمش و وفاتنده برادری انتیوخوس دیونیوسیك واوچ سنه صکره دخی عربستان ملکی ارتاسك «الحارث» زیر اداره سنه کچمشدر . و اندن ارمنستان حکمداری تیغرانه و بعده ٦٥ م ه تاریخنده روماليلره انتقال ایلمشدر .

(اوت) و ردده دمشق عالملك الك زیاده متمدن و تجارتکاه بر شهری اولوب درونی مکلف بنالر و مستقیم جاده لر ایله معمور و مزین ایدی حتی باب شرقیدن باب جابی یه قدر تقریباً بر میللك امتدادنده اولوب ایکی طرفنده یوکسك عمودلر مرکوز بو جاده لردن برنجی مرور زمان ایله طوپراق التنده قالمش اولدیغی حالده (*) شام حادثه سندن صکره باب توما ده انشا اولنان قشله نك انشاسی حفریاتنده و بوکره بزوریه طریقنك جاین تسویه سنده میدانه چیقمشدر .

(*) شام ابنیه سنده اوت دیرو کلیتله طراق مستعمل اولدیغندن مرور زمان ایله بونلرك یکدیکری اوزرینه متراکم انقاضندن زمین شهر درجات عماده قیتمیش شاعوره و قنوات کبی محلات قدیمه مواقعندن غایان اولدیغی وجهله بر ارتفاع حاصل ایتمش و بنا برین شهرك اکثر آثار قدیمه سی طریقنی مذکور مثللو الیوم طپراق التنده قالمشدر .

شهرك الیوم الك بیوك جامعی اولان جامع اموی دخی پك قدیم آثاردن اولوب آرامیون
زماننده اللهم رامون نام معبودك هیكلكاهی ایكن مؤخراً یونانیلر طرفندن برمعبده
وروما قیصرلرندن ارقادیوس زماننده كلیسایه تحویل اولندیغی كبی ملت اسلامیه زماننده
دخی جامع شریف هیئتنه قونیله رق عبد الملك ابن مروان زماننده صورت مكمله‌ده تعمیر
وتوسیع ایدلمشدر (وممالكك جهت شرقیه سنده كائن قلعه سیده اقوای ظنه كوره ملت
اسلامیه دورینك بدایتلرنده انشا قلنمش وصكره دن حركت ارضلر ایله برقاچ دفعه‌لر
خراب اولدقده تعمیر اولنمشدر) اوصره ده شایان دقت اولان وقوعات تاریخیه‌دن
بری عن اصل یمن طرفلرندن كلوب دمشق حوالیسنده ساكن اولان عشایر عربانك روما
شرق ایمپراطورلغنی طرد وتبعیدلرندن عاجز براقه‌جق صورتده كی مهاجمات متوالیه‌سیدر
شو حاله نظراً دمشقك تعرضات خارجیه‌دن او وقتكی اسباب محافظه‌سی بومثللو قبائل
بدویه‌نك استیلاسنه بیله مقاومت ایده میه‌جك برصورتده متانتسز اولدیغی آكلاشیلور
بو عشایر عربان دمشقی خیلی زمان تحت تضییقده طوتمش وبونلردن بنی غسیان كرچه‌اون
جهتنده ساكن ایدی شهر مذكورده برمدت اجرای حكومت ایتمشدردر . اشته بو وجهله
برازصكره یرموق غزای اكبریله سوریه‌ده‌كی روما شرق ایمپراطورلغنك انقراضی
تقرر ایدرك شام حضرت فاروق اعظمك خلافتنده وهجرت نبویه‌نك اون درد نجی سالنده
ملت اسلامیه‌نك زیر اداره عادلانه‌سنه كچدی . هجرت نبویه‌نك قرقنجی سنه‌لرینه طوغری
حضرت معاویه‌نك استقلالیله تأسس ایدن حكومت امویه‌نك دوامی مدتجه مركز
خلافت اولان شام مدنیت اسلامیه‌نك برمنبع فیوضات وكمالاتی اولوب بعده عباسیلرك
و٢٦٥ تاریخنده ده مصرده عباسیلرك ربقهٔ اطاعتنی فك ایدن احمد ابن طولونلرك اداره‌سنه
كچمش وانلك اولادندن برارالق قرامطه‌نك و٢٩٠ تاریخنده اخشیدك و٣٢٧ تاریخنده
ابن رائقك و٣٣٠ تاریخنده ابن رائقك وقوع قتلی اوزرینه تكرار اخشیدك و٣٣٣
تاریخنده سیف الدوله حمدانینك وبعده ینه اخشیدیلردن كافورك و٣٥٩ تاریخنده
ملوك فاطمیه‌نك تحت تابعیتنه كیرمشدر وایرتسی سنه قرامطه تكرار شامی استیلا ایتمش
ایكن ٣٦٢ تاریخنده ینه فاطمیون طرفندن استرداد اولنمش ٣٦٥ تاریخنده‌ده اعلای
لوای عصیان ایدن افتكین طرفندن ضبط واداره اولنمش وانك قرامطه ایله متفقاً حكومت

فاطمیه علیهنه قیام و حرکتده مغلوبیتی اوزرینه تکرار فاطمیونه عودت ایتمشدر .
بعده شام ٤٦٨ تاریخنده سلجوقیلره انتقال ایلدی و ٥٠٠ تاریخنده اهل صلیب
روساسندن بالدوین طبریا طرفلرندن شامی تسخیره حرکتله شهرک جهت جنوبیه سنده
وقوعبولان محاربه ده سلجوقیلرک اوراده والیسی اولان طغتکینه غالب کلدی ایسه ده
دها زیاده برایلرو کورمکسزین کیرو چکلمکه مجبور اولدی . اوصره ده اسماعیلیه
مذهبندن بهرام نامنده برآدم بغداددن شامه کلرک وطغتکینک خلفی تاج الملوک بورینک
مظهر التفات وحمایه سی اوله رق اهالیی بو مذهبه دعوته قیام ایتمش و باشنه طوپلادیغی
طرفدارلر ایله مخالفین کروهی بیننده وادی التیمده بر محاربه وقوعبولوب انده مرقوم بهرام
مقتول اولمشدر . فقط یرینه کچن خلیفه سی دخی او مسلکده دوام ایتمسیله ایکی فرقه بیننده
حاصل اولان نائره عداوت سکونت بولمیوب ینه علوفشان اولدیغندن بوری بو مذهبی
حمایه ایتمکده کی خطاسنی اکلایه رق اسماعیلیلرک استیصالنی امر ایتمش و بونک اوزرینه
شامده آلتی بیک نفر اسماعیلی قتل اولنمشدر . اشته بو حادثه دن اول اسماعیلیلر شهرک
شامک تسخیرینه خفیا دعوت ایلملریله ایکنجی دفعه اوله رق فرنکلر ینه شهری محاصره
ایتمشلر ایدی لکن بو دفعه ده برشیئه موفق اولمقسزین عودته مجبور اولدیلر و ٥٤٣
تاریخنده صلیبیون ینه شهر مذکوری تسخیره اوغراشدیلر ایسه ده بو دفعه کی مساعیلری ده
سیف الدین غازی ایله نورالدینک شام والیسی اولان برادرلری مجدالدینه امداد ومعاونتیله
نتیجه سز قالدی بعده شام حکومتی نورالدینه انتقال ایلدی . نورالدین انواع فضائل
وکمالات ایله متصف اعاظم دنیادن اولوب زمانده زیر اداره سنده بولنان مواقع مهمه ده
وبالجمله شامده پک چوق تأسیسات خیریه یه موفق اولمشدر . حتی الیوم شهر مذکورده
موجود غرباخسته خانه سی محلی بیله انک بنا و مقصد ایله تأسیس ایلدیکی بر اثر خیریدر
نورالدینک وفاتندن صکره شام عائله ایوبیه نک مؤسسی اولان وعلو قدر وکمالیه فتوحات
وموفقیات جلیله سی عالمک معلومی بولنان مشهور صلاح الدینک زیر حکمنه کچمش ومؤخرا
٦٥٨ تاریخنده هلاکونک ید استیلاسنه دوشمش ایسه ده بر مدت صکره طائفه مغول
مغلوبا چکلوب کیتدکلرندن اتراک ممالکه تابع اولمشدر و ٦٩٩ تاریخنده غازان خان
اداره سنده کی طائفه تاتارک بر مدت قلیله پازده جوق استیلاسی اولوب بعده ملوک

چراکسه یه انتقال ایتمش و ۸۰۳ تاریخنده تیمورلنك یدضبطنه دوشوب انواع تخریباته اوغرامش و آنلر چکیلوب کیتمسیله ینه ملوك چراکسه ده قالهرق نهایت ۹۲۲ تاریخنده سلطان سلیم اولك همت جهانکیرانه سیله سلك ممالك دولت علیهٔ عثمانیهٔ التحاق ایلمشدر .

ملحقاتی

— حاصبیا قضاسی . شامك جهت غرب جنوبیسنده و جبل شیخك اتکنده کائندر و مرکز حکومتی نفس حاصبیا قصبه سیدر که شامه اون التی ساعت مسافه ده در . اشبو قضانك باشلیجه محصولات ارضیه سی حنطه شعیر سیسام مرجمك بقله زیتون دخان اوزم و انجیردن عبارت اولوب جهت غربیه سنده بعض اورمانلری و برده طرف حکومتدن طالبلرینه التزام ایدیلور حمر معدنی واردر . و نفس حاصبیا قصبه سندن چوك بر نهر نبعان ایدر .

— راشیا قضاسی . شامك جهت غربیه سنده و جبل شیخك اتکنده اولوب مرکز حکومتی شامدن اون ایکی ساعت مسافه ده کائن نفس راشیا قصبه سیدر . راشیا قضا سنك هواسی موقعنك ارتفاعندن ناشی سرد و بنابرین موسم شتاسی شدتلیجه در خصوصیله اوموسمده جبل شیخدن کلان سیللرك عینا و کفرقوق و نفس راشیا حوالیسنده تشکیل ایلدیکی برطاقم کول و بتاقلرك اثنای صیفده تعفناتی هوایی افساد و توخیم ایلدیکندن اوحوالیده یادرین ستمه و حماکی خسته لقلر چوقجه وقوعبولور باشلیجه محصولات ارضیه سی حنطه شعیر مرجمك بقله دخان زیتون اوزم و سائره دن عبارت و صناعیه سی حریر محصولی عبا ایپلك و قیل طوقمه لرکبی عادی شیلردر .

— وادی العجم قضاسی . وادی العجم [وادی] تردده و اقلیم بلان ناحیه لرندن مرکب و شامك جهت غربیه سنده اولوب مرکزی قطنا قصبه سیدر که جبل شیخك شام جهتنك اتکنده و شامه درت بچوق ساعت مسافه ده در . بوقضانك دخی باشلیجه محصولات ارضیه سی حنطه شعیر مرجمك نخود بقله جلبانه سیسام زیتون اوزم المنا ارو فیصهی و بادم و سائر فواکهدن و معمولاتی یموق چارشبله بلدی بزی و عبا و قب دیلاکندر ایله نماز سجاده لری و غایت ظریف و طیانقلی بر نوع حصیردن عبارتدر . و ذکری سبق ایدن بردی نهرندن ماعدا الاعوج نام نهر دخی درون قضادن جریان ایلر بو نهر جبل شیخده تشکیل

بام قریه‌لدن نبعان ایدوب واثنای راهده سعلی قریه‌سی جوارنده عین طیبه تسمیه
اولنان دیکر بر منبعه قاریشوب شامك جهت جنوبیه سنندن صعوبتاً مرور ایدکدن
صکره شرق طرفنده هیجانه کولنی تشکیل ایدر . صیدایه قدر تمدید وتسویه سنه
مباشرت اولنان شوسه طریقنك بر قسمی بو قضادن مرور ایدوب بونك قطنا قصبه‌سنه
قدر اولان جهتنده هفته ده بر قاچ کون یولجیلره مخصوص بر عربه پوسته‌سی ایشلمکده‌در
وکفرجور ایله طیبه دادیا وسوق وادی برده قریه‌لری جوارنده بعض آثار عتیقه موجوددر

بقاع العزیز قضاسی شامك جهت غربی شمالیسنده منبت ومحصولدار
براووه‌دن متشکل وجبل لبنان ایله جبال شرقیه میاننده‌در . ومرکز حکومتی نفس
شامدن اون ایکی ساعت بعد مسافه‌ده واقع معلقه قصبه‌سیدر . اشبو قضانك
محصولات ارضیه‌سی کلیتلو حبوب حنطه شعیر مصر وداری ایله مرجمك ونخود کشنه بقله وانواع
سبزه ومیوه‌دن عبارت اولوب قسم کلیسی جبل لبنان ایله جهات سائره‌یه صرف واخراج
اولنور . وصناعیه‌سی احتیاجات محلیه‌یه کافی بعض برلو منسوجات اولوب زحله ومعلقه‌ده
تیمورجیلك نجارلق قوبجیلق ودباغلق صنعتلری مشهوردر . وسحمر ویحمر قریه‌لرنده بر
جمز معدنی وقب الیاس ایله مجدل وعنجر قریه‌لرنده آثار عتیقه‌دن بعض قلعه خرابه‌لری
واردر . بیروت ایله شام بیننده‌کی دیلژانس عربه‌سی طریقی بو قضادن مرور ایتدیکی کبی
مرکز قضادن بعلبکه قدر ده بر شوسه یولی اولوب اوزرنده هفته ده بر قاچ کون یولده
ویولجی نقلنه مخصوص بر عربه پوسته‌سی ایشلمکده‌در . واشتوره‌ده بر مسکرات فابریقه‌سی
موجوددر . ولیطانی نهری مذکور اووه‌دن جریان ایله ساحلده صور جوارنده نهر کبیره
منصب اولدیغی کبی مشهور عاصی نهرینك منبعی دخی بو قضا داخلنده‌در .

دوما قضاسی شامك شرق شمالیسنده کائن وبری مرج وبری غوطه
ودیکری جرود وجبل ناسیله اوچ ناحیه‌دن مرکبدر . ومرکزی شامه ایکی بچق ساعت
مسافه‌ده اولان دوما قصبه‌سیدر . بو قضانك باشلیجه محصولات ارضیه‌سی حنطه
شعیر نخود داری مرجمك کشنه بیقیه جلبان حلبه سیسام اوزوم وبقله وسائره‌دن
ومحصولات صناعیه‌سی احتیاجات داخلیه‌سنه کافی منسوجات بلدیه‌دن عبارتدر .

ومیاه جاریه سی بر ده نهری ایله شعباتیدر . و آثار عتیقه دن اولمق اوزره حران
قریه سنده اوچ عدد جسیم عمود ایله ضمیر قریه سنده بر خراب قلعه موجوددر . و حمص
یولنک شامدن نبکه قدر اولان شعبه سی قضا داخلنده اولوب اشبو یولک کذرکاهنده
و مرکز قضایه یارم ساعت مسافه ده واقع قصیر نام موقعده بر باب جسیمجه عساکر
ردیفه دپوسی واردر .

— **نبک قضاسی** شامک شرق شمالیسنده اولوب مرکزی شهر مذکوره
اون التی ساعت مسافه ده کائن نبک قریه سیدر . اشبو قضانک باشلیجه محصولاتی
حنطه شعیر بقله نخود مصر مرجمک صوغان صارمساق پتاته جوز اوزم وسائره دن
داخل قضاده عین التینه قریه سنده بوکره بر حجر معدنی ظهور ایلمشدر . و ضمیر
قریه سی جوارنده چول اعرابنه بوکره بر منتظم ژاندارمه قره غوللخانه سی انشا
اولنمشدر

— **بعلبک قضاسی** . شامک جهت شمالیسنده کائن و مرکز حکومتی
اکا اون سکز ساعت بعد مسافه ده واقع نفس بعلبک قصبه سیدر . بو قضانک
حنطه شعیر مرجمک نخود و دها سائر ذخائر و حبوباتدن عبارت اولان محصولات
ارضیه سنک احتیاجات داخلیه دن فضله سی جبل لبنانه صرف و اخراج اولنور .
و معمولات صناعیه سی بعض قبا منسوجاتدر . داخل قضاده بعلبک جوارنده کی منبعندن
حصوله کلان ایرماق کبی بر طاقم انهار صغیره واردر . و بونلرک الک بیوکی نامنه
منسوب اولدیغی قریه دن نبعان و جهت شمالیه یه طوغری جریان ایدن لیوه نهریدر .
و بقاع العزیز قسمنده ذکر اولندیغی وجهله قضا داخلنده نفس بعلبکدن معلقه یه
قدر اوتوز بش کیلو مترولق بر شوسه و نفس بعلبکدن رأس العین موقعنه قدر
بش کیلو مترو طولنده کذلک بر شوسه طریق واردر . بعلبکک اصلی سریانی قدیمه (بعلباخ)
اولوب قدیماً روملر ایله لاتینلر بیننده بلدة الشمس دیمک اولان هلیوپولیس نامیله
معروف اولمشدر . قصبه نک آثار عتیقه مشهوره سی اکثریا تدمرده کیلر قدر کثیر و مکلف
دکل ایسه ده جسامت و عظمت و نفاست مصنوعیتجه حقیقة نوادر عالمدندر . معبدلر
بر آثار درون بلده ده مربع طولانی شکلنده بر سور ایله تحدید اولنوب اشبو سورک تشکیلی

وتركيب ايدن احجار ايچنده اوقدر جسامتلولری وادركه بعضيسی اوتوز اوتوز
بش قدم طولنده ايله طقوز اون قدم عرضنده در . بنابرين بو طاشلرك شو فوق العاده
جسامتلريله برابر صانكه برا وسته اليله كونلجه يونيلد قدن صكره كمال سهولت وعدم
اهميتله يرلشدريلوب يرمش عادی كرسيلك طاش كبی فن جراثقالك مكمل آلات
و وسائطكوه براندازانه سيله بيله استحصالی مستحيل بولنان وضعيتلری كورلدكده
همت وقوۀ بشريه نك درجۀ علويت اقتدارينه حيران اولماميق ممكن دكلدر .
مذكور سورك داخلی ايسه دوردلمش ديرك باشلقلريله طوپراغه كوملمش كرسيلر
قيرلمش عمودلر وكرو قبه يقنديلری كبی برچوق انقاض ايله مالی اولدرق مع مافيه بو
انقاض ايچنده برمعبد كبير ايله روما ايمپراطورلرندن (انتونين لوپيو) نك بنا
كرده سی اولان معبد الشمس مثللو هنوز كاملاً منهدم اولمامش بعض
آثارده موجوددر . محلينجه حاصلاتی بلديه يه عائد
اولمق اوزره بر سور ايله آثار عتيقه يی سير
وتماشا ايدنلردن برمقدار رسم
دخوليه المقده در .

م م م
م

مأمورين لوا

متصرف ادهم پاشا — ايلك بكلربكلك روم — مجيديه ٢

نائبی حقی افندی	مخرج	مجيديه ٤	مفتيسی السيد محمود افندی	حرمين
محاسبه جی تحسين بك	متمايز		نقيب الاشراف عجلانی زاده احمد افندی	ازمير
تحريرات مديری محمد حسنی افندی	ثانيه		اوقاف محاسبه جيسی عبد القادر افندی	ثانيه
دفتر خاقانی مأموری سعيد بك	ثانيه		اعشار واغنام مديری حسين شوقی بك	

مجلس اداره لوا

رئيسی متصرف

نائب		بارودی زاده محمد بك	متمايز
مفتی		مرهم بك زاده عثمان بك	ثانيه
محاسبه جی		عابد زاده محمود بك	
نقيب الاشراف		جبران شاميه افندی	ثالثه
تحريرات مديری		ميخائيل نعمه افندی	
		خضر طوطح افندی	

اقلام

تحريرات قلمی

سر كاتب

رفيق اول خليل بك	ديكری فهمی بك	
مبيضی عمر حقی افندی	مبيضی زين العابدين بك	ثالثه
ديكری ناصح بك	ديكری عطا افندی (مدعی عمومی معاونلكی عهده‌سنده‌در)	
ديكری رضا افندی	ملازم رجيب افندی	
ملازم ضيا بك	احمد افندی	

مجلس ادارهٔ لوا قلمی

باشكاتب امين افندی

رفيقی عبد النبی بك — دیكری توفيق افندی

عبد الغنی بك — مقيد حبيب افندی

اوراق اوطه سی

اوراق مأموری احمد افندی — رفيقی شاكر افندی

موزع اوراق سعيد افندی — ملازم ابراهيم افندی

محاسبهٔ لوا قلمی

مصارفات كاتبی خليل سامی افندی — واردات كاتبی الياس غناجه افندی

يومية « علی افندی — معاشات « محمد افندی

مصارفات « معارف وحرمين كاتبی عثمان افندی — واردات كاتبی معاونی يوسف قلام افندی

معاشات كاتبی « محمد افندی — اوراق مقيدی يوسف ضيا افندی

مبيض احمد افندی — دیكری سليم افندی

دیكری رشيد افندی

ملازم نديم افندی

حرمين اوقاف قلمی

باشكاتب سعيد افندی

كاتب ثانی عثمان افندی — دیكری عبد القادر افندی

اعشار واغنام مديريتی قلمی

مدير

باشكاتب محمد منير افندی — رفيقی اول لويس افندی

دیكری مراد افندی — دیكری احمد شكری افندی

دفتر خاقانی قلمی

مأمور دفتر خاقانی

باشکاتب صالح زاده عبدالله افندی	رفیق ثانی شهابی زاده محمود بك
طابو کاتبی وصفی افندی	عمارت و شاغولی یوقلمه کاتبی بکری زاده محمد افندی
میدان عثمانی یوقلمه کاتبی محمد افندی	عماره و شاغول تحصیلداری امین افندی

تحصیلدارلر

مرکز سر تحصیلداری حسین افندی

شطب کاتبی ابراهیم افندی	دیکری سلیم بك

مرکز تحصیلداری پیاده نفر

مجلس بلدی

رئیسی کیلانی زاده سعید افندی

اعضا	حسیبی زاده ابو السعود افندی	مدرس	مهایني زاده حسین افندی	مدرس
	عطیه زاده محمد بك	״	کیلانی زاده سلیم افندی	״
	منینی زاده احمد افندی	״	قاری زاده عطا افندی	
	سیروان زاده عبدو آغا		حلبی زاده بکری افندی	
	قبوات زاده انطون افندی		سیوفی زاده میخائیل افندی	

قلمی

باشکاتب علی شفیق افندی

معاونی قباقیبی زاده احمد توفیق افندی	محاسبه کاتبی نقولا افندی
مبیضی احمد هابل افندی	قوچان کاتبی راغب افندی

صندوق امینی نجیب افندی

بلدیه مأمورلری

بلدیه طبیبی اسکندرانی زاده محمد افندی	قونطوراتو مأموری عاکف افندی
اوزان مأموری عبدالله افندی	ولایت عسکر بیطاری عثمان افندی

غربا خستخانه سی

طبیبی محمد اسکندرانی افندی	مدیری روحی افندی
جراح سعید افندی ساطی	اجزاجی انطون افندی
کاتب محمد افندی مدرس	خدمتجی نفر :

حریق مأمورینی

رئیس اول مصطفی افندی	رئیس ثانی عبدو افندی

نفیرات

بلدیه مفتشلری

سر تفتیش امین بك

خورشید اغا	جمعه اغا
محمد اغا طویل	احمد اغا حقی
محمود اغا دردور	علی افندی هبل
احمد اغا نوشهرلی	رشید اغا
محمود سوبیقه	سعید اغا نقطه
عبدو اغا	رشید اغا
علی اغا	اسماعیل اغا

صادق افندی بربر

قرانتینه طبیبی قوجینی افندی

تلغراف و پوسته مأمورلری

مدیر محمود حلمی افندی — متمایز

مخابره سرمأموری جعفر افندی	مأمور ثانی مخل
دیکری احمد افندی	دیکری امین افندی
" عبدی افندی	توفیق افندی
سیار مأموری جمیل افندی	سیار مأموری وديع افندی
فرانسزجه باش مأموری رودرکار افندی	پوسته مأموری نوری افندی
پوسته کاتبی خالد افندی	پوسته مقیدی حسین رشید افندی

شام شرف مرسوسته مدیریتی

مدیری فلیب ملجمه افندی

باشکاتب سیف الدین افندی
رفیق حبیب ضباعی افندی
قطارجی و انبارجی محمد رشید افندی

صندوق امینی محمد نوری افندی
دخان مفتشی ابراهیم حقی افندی
سرمحافظ احمد اغا

نواحیٔ اربعه بیعیه مأموری خلیل افندی

محاکم شرعیه

باب قسام محکمه سی

نائب طاهر افندی

باشکاتب مکی زاده ابو الخیر افندی — مدرس

ایتام مدیری جابی زاده عثمان افندی — مدرس — پایهٔ مجردهٔ ازمیر

بذوریه محکمه سی

نائب حمزه زاده شاکر افندی
باشکاتب الجی زاده زاهد افندی

سنانیه محکمه سی

نائب محاسنی زاده سعید افندی
باشکاتب دردری زاده عبد الرزاق افندی — مدرس

میدان محکمه سی

نائب راغب افندی — مدرس
باشکاتب مکی زاده راغب افندی

عماره محکمه سی

نائب غزی زاده حسین افندی — مدرس
باشکاتب قدسی زاده ابو السعود افندی

شام محکمهٔ بدایت هیئتی

حقوق قسمی

رئیسی منیتی زاده محمد افندی — بلاد خمسه مدرسی

اعضا:
دالاتی زاده علی افندی
عطار زاده نجیب افندی
بحره زاده جبر الله افندی

جزا قسمی

رئیسی حلمی بك

اعضا:
مرادی زاده موسی افندی — مدرس ثالثه
شامیه زاده ... وفائل افندی
اعضا ملادنی ابراهیم افندی

مركز مدعئ عمومی دائره سی

مدعئ عمومی معاونی محمد علی افندی

مسود محمود افندی | مبیض عطا افندی
مبیض عبدو بك | دیكری ابراهیم افندی

مقید سعید افندی

مستنطق دائره سی

مستنطق احمد دریان افندی | معاونی عمر لطفی افندی

محكمۀ بدایت قلمی

رابعه

باشكاتب نائلی افندی

٩٠

ضبط كاتبی ابراهیم افندی | دیكری حسن افندی
دیكری مصطفی بك | دیكری رشید افندی

وثائق شرعیه كاتبی عثمان افندی

مقاولات محررلكی

مقاولات محرری ادیب نظمی افندی

معاونی موسی افندی | دیكری عون الله افندی

اجرا دائره سی

اجرا مأموری واصف بك

معاونی حسن افندی | دیكری اسكندر افندی

مباشرلر

مباشر علی بك | دیكری رضا افندی
دیكری رشید افندی | دیكری الیاس افندی

اوطه جی احمد اغا

محكمۀ تجارت

رئیسی عبد الرحیم بدران افندی

اعضای دائمه:
چاكوش زاده عبد الله افندی
روفائیل عنحوری افندی

ثانیه تمیزی — اعضای موقته:
مسلم افندی تمری
صالح افندی زعفرانجی
محمد خیاط افندی
سلیم افندی شاوی

باشكاتب انطون افندی

قلمی

ابراهیم تنزی افندی
عبد القادر افندی
اسكندر افندی
یوسف افندی
سلیم افندی
مباشر سلیم افندی
عبد الرحمن اغا
دیكری سلیم افندی
جیب افندی
اوطه جی میخائیل اغا

شامده بولنان ملل غیر مسلمه روسای روحانیه‌سی

روم انطاكیه بطریقی ایرونیوس افندی
سریان بطریقی مرخصی اقلیمیس یوسف داود افندی
ارمنی قتولك مرخصی خوری یوسف افندی
روم قاتولك بطریقی غریغوریوس افندی
مارونی بطریقی وكیلی خوری موسی كرم افندی
خاخام باشی مرقادو قلعی افندی

شامده بولنان قونسلوسلر

انكلتره:
ویس قونسلوس موسیو جون دیكسون
ترجمانی اوادس افندی
ترجمان سلیم مشاقه افندی

آلمان:
ویس قونسلوس موسیو لوتیكه
ترجمانی بشاره اصفر افندی
ترجمان سلیمان شمعون افندی

روسیه:
ویس قونسلوس موسیو برتران
دیكر ترجمانی حرجی نحاس افندی

فرانسه:
قونسلوس موسیو تودوروزیلیر
قنچلار موسیو ادمون پورتالیس
١ ترجمانی ابراهیم اده افندی
٢ انطون شاماتا افندی
٣ جیب افندی اده

ایران:
ترجمانی محمد

امریقا

ویس قونسلوس موسیو ناصیف مشاقه
ترجمانی جورجی دمر افندی
دیکری میخائیل مقحط افندی

ایران

باش شهبندر میرزا حسن بک
قنچلار حاجی جواد افندی رضا
ترجمانی جرجی قاضی افندی
" هرون عباده افندی
" حاجی عباس رضا افندی
" محمد نظام افندی
" میرزا اسماعیل افندی

دانیمارقه

ویس قونسلوس موسیو سلمون
ترجمانی سلمون اسحق فاروجی افندی
" اسحق ابراهیم عدس افندی

ایتالیا

ویس قونسلوس موسیو ویتوفنس
ترجمانی فرانسیس عزه افندی
دیکری البرتو باجینی افندی
" حبیب مقحط افندی
" زنانیری یوسف افندی

اسپانیا

قونسلوس موسیو اسولیتی
ترجمانی جرمانوس عرقتنجی افندی
" جرجی زغیب افندی

هولاندا و یونان

هولاندا قونسلوسی و یونان
ویس قونسلوسی موسیو عبده قدسی
ترجمانی خلیل قدسی افندی
" جبران عبد النور افندی

ملحقاتی

بقاع العزیز قضاسی

قائممقامی خلیل بک ثانیه
مدیر مال مصطفی صدقی افندی
مجلس اداره و تحریرات کاتبی فضل الله کحیل افندی

نائب احمد نور الدین افندی
مفتی قادری زاده ابو السعود افندی
صندوق امینی عنزاده حبیب بک

مجلس اداره

رئیسی قائممقام

اعضای طبیعیه / **اعضای منتخبه**

نائب
مفتی
مال مدیری
تحریرات کاتبی
یوسف فرعون افندی
حسین حمود افندی
منصور دبس افندی
ناصیف بک جبیج

محکمهٔ بدایت

رئیسی نائب

اعضا و ملازملری

محمد جراح افندی
اسکندر کحیل افندی
اسعد عبید افندی
یوحنا نمور افندی
کاتب اول یوسف سنو افندی
کاتب ثانی خلیل برکر افندی
معاون مستنطق یعقوب افندی
مباشرلر مصطفی افندی و طنوس اغا

مأمورین متفرقه

مع تحریرویرکو کاتبی محمد نوری افندی
مع تحریرویرکو رفیقی علی افندی

طاپو کاتبی یوسف عطایا افندی
رسوم ستة مأمور و کاتبی سلیم بازافندی

تحصیلداران

سرتحصیلدار ماردینلی محمد افندی

سوار محمد توفیق افندی
دیکری موسی افندی

دیکری قلیب افندی
دیکری صبری افندی

پیاده خلیل دروبی افندی

بقاع شرقی ناحیه‌سی

مدیری محمد علی افندی
کاتبی بشاره غانم افندی

مجلس بلدی

رئیسی میخائیل ادهافندی

اعضا

حنا فریجه افندی
حاجی موسی حداد افندی
خلیل لطیف افندی
طبیب سالم افندی

اعضا

ضاهر افندی بدوی
نجم موسی افندی
یوسف فریجه افندی
کاتبی سلیم کحیل افندی

چاوش عبد والحاج

بعلبک قضاسی

ثانیه

قائمقامی محمود بک

متمایزه — نائبی محمود افندی
رابعه — مال مدیری سلیم افندی

مفتی افندی
تحریرات کاتبی بشاره افندی

صندق امینی فضلو افندی

مجلس اداره

رئیسی قائممقام

اعضای طبیعیه

نائب
مفتی
مال مدیری
وکیل محاسبجی اوقاف محمد افندی
وکیل نقیب جواد افندی
کاتب تحریرات

اعضای منتخبه

دعیس سکریه افندی
منحـ[illegible]
الیاس شامیه افندی
کسری مطران افندی

محکمهٔ بدایت

رئیسی نائب

اعضای [illegible]

محمد قاسم افندی
عبده مطران افندی
محمد سعید افندی
ابراهیم نجیم افندی
باشکاتب شبلی حیدر افندی
کاتب ثانی مرعی افندی
مستنطق معاونی سلیم افندی
مباشر اسماعیل اغا
مباشر محمد رضا افندی

مجلس بلدیه

رئیسی مرتضی زاده السید ابراهیم افندی

اعضا

معاونی یوسف افندی
الیاس فرح افندی
کاتب سلیم مطران افندی
السید محمد زین افندی
طبیب سلیم فرح افندی
مهندس عمر باشه افندی
چاوش سلیمان اغا

مأمورین متفرقه

مع ویرکو تحریر کاتبی عبد الله صبری افندی
طابو کاتبی نقولا خوری افندی
رفیقی فلیب مسدیه افندی
تلغراف مأموری

تحصیلداران

سر تحصیلدار عبد المعین افندی
سواری تحصیلدار احمد اغا
سواری تحصیلدار اسحق افندی
سواری تحصیلدار احمد اغا
سواری تحصیلدار یوسف افندی
پیاده تحصیلدار سلیمان افندی

وادی العجم قضاسی

قائممقام رفعت بك — متمایز

نائب اسماعیل افندی — دورتنجی

تحریرات و اداره کاتبی رفاعی زاده محمد سعید افندی

مال مدیری ابراهیم افندی

صندق امینی

مجلس اداره

رئیسی قائممقام

اعضای طبیعیه

نائب

مال مدیری

تحریرات کاتبی

اعضای منتخبه

قطنا زاده عید افندی

حسین افندی الشیخ

سلیمان افندی

سلیم افندی

محکمهٔ بدایت

رئیسی نائب

اعضا

حسین افندی الخطیب

حبیب افندی الزغت

مستنطق و کاتب قطنا زاده محمد امین افندی

مجلس بلدی

رئیسی محمد النقی

معاونی یوسف سرکیس افندی

اعضا

عبد الرحمن افندی

منعم افندی

مصطفی الشیخ

موسی بشاده

کاتب مراد افندی

مأمورین متفرقه

وادی العجم مع تحریر ویرکو کاتبی حسن افندی

طابو کاتبی

وادی بردہ و اقلیم البلان مع تحریر ویرکو کاتبی عبد المجید افندی

تحصیلداران

سر تحصیلدار فارس افندی

دیکری سلیم آغا

دیکری کرد علی آغا

سواری تحصیلداری سعید افندی

دیکری عبدو سیروان افندی

دیکری احمد آغا

دیکری احمد شکری افندی

اعشار ادارهسی

مأمور احمد وهبی افندی

باشکاتب عارف افندی

کاتب ثانی علی افندی

دوما قضاسی

قائمقامی محمد حبیب افندی — ثالثه

نائبی عبد القادر صدر الدین افندی مدرس — مال مدیری اسکندر کیورك افندی

تحریرات کاتبی یحیی صبری افندی	صندوق امینی ادلبی زاده محمد افندی

مجلس اداره	محکمهٔ بدایت
رئیسی قائمقام	رئیسی نائب
اعضا: نائب	اعضا: احمد عیسی افندی
مال مدیری	یوسف کریم افندی
تحریرات کاتبی	الیاس سکاکینی افندی
چیچکلی زاده مصطفی اغا	خلیل عطا الله افندی
صالح افندی	کاتبی درویش افندی

مجلس بلدی

رئیسی طباع زاده محمد افندی

اعضا	اعضا
خلیل حبنون افندی	محمد ناجی افندی
عبد المنعم افندی	احمد عطایا افندی

کاتبی محمد عبد النافع افندی

مأمورین متفرقه

مع ویرکو تحریرات کاتبی صالح افندی	طابو کاتبی حسن وفائی افندی

تحصیلدارات

سر تحصیلدار ابراهیم بك

سواری تحصیلداری نجیب افندی	سواری تحصیلداری محمد صالح افندی
سواری تحصیلداری محی الدین افندی	سواری تحصیلداری محمد افندی
سواری تحصیلداری مولود اغا	پیاده تحصیلداری محمد افندی

حاصبیا قضاسی

قائممقام حسن اغا بوظو — بیکباشی — نائبی محمد یسین افندی
مال مدیری محمد جلال الدین افندی || کاتب تحریرات و اداره محمد سعید بك
امین صندق یوسف افندی الیاس

مجلس اداره		محکمهٔ بدایت	
اعضای طبیعیه	رئیسی قائممقام	اعضای طبیعیه منتخبه	رئیسی نائب
	نائب		میر علی سعید احمد
	مدیر مال		فارس افندی
	کاتب تحریرات		سلیم بك شمسی
اعضای منتخبه	میر سعید شهاب		شاکر افندی خضر
	شیخ صالح قیس		باشکاتب نجیب بك
	ناصیف افندی الرئیس		معاون مستنطق سلیم افندی
	نعمة الله افندی فارس		باشر مصطفی اغا

مجلس بلدی

رئیسی میر کنج الشهابی

میر مسعود السلیم	شیخ محمد الامام
شیخ قاسم خیر الدین	عبد الله افندی کنسیه
شیخ محمد جبر	یوسف افندی شبشب
امین صندق شیخ حسین سجاع	کاتب ابراهیم افندی الخلیف

چاوش بشیر مرواس

مأمورین متفرقه	تحصیلداران
مع ویرکو کاتب تحریر میر سعید	سر تحصیلدار محمد فوزی افندی
کاتب طابو و نفوس قلمه نقولا افندی	سواری تحصیلداری اسعد افندی
تلغراف مأموری سامی افندی	پیاده تحصیلداری حبیب افندی

رسومات مأمورلری

مأمور رسومات علی عارف افندی

قنطارجی محمد اغا عطروف || غارديان يوسف شملاق

راشیا قضاسی

قائممقامی سعید بك تلحوق ناحیه

نائبی لبابیدی احمد افندی
تحریرات و مجلس اداره کاتبی اسبر خوری افندی

مال مدیری اسعد افندی ابو جمد
صندوق امینی نقولا افندی

مجلس اداره

رئیسی قائممقام

نائب
مال مدیری
تحریرات کاتبی

اعضا
شیخ عبد القادر افندی
حسین اغا عریان
رستم افندی مالك
سعد افندی بو کنفان

محکمهٔ بدایت

رئیسی نائب

اعضا
شهابی زاده الامیر محمد البشیر
کریاکس افندی
امین اغا نصار
فتاح داود افندی

باشکاتب عبد الله افندی
مستنطق معاونی سمعان افندی
ملازم شهابی زاده محمد سعید بك
مباشر فرح اغا

مجلس بلدی

رئیسی الشیخ عباده زاکی

اعضا
الشیخ محمود بیطار
سلیمان داود افندی
میخائیل افندی برکات

اعضا
محمد افندی سیور
حبیب افندی صالحانی
جرجیس افندی اللحام

مأمورین متفرقه

تحریر کاتبی نیقولا افندی
تلغراف مأموری نایل افندی

طابو کاتبی نعمان افندی
رسوم مستهٔ مأموری محمد توفیق افندی

تحصیلداران

سر تحصیلدار امین افندی الحاج
سواری تحصیلداری سلیمان افندی زاکی

سواری تحصیلداری الیاس افندی دعاس
پیاده « الیاس افندی

نبك قضاسی

قائمقامی خالد بك — ثانیه محمود

نائبی دردری زاده محمد افندی	مال مدیری یوسف افندی
مفتی عبد الحمید افندی	تحریرات و مجلس کاتبی محی الدین افندی

صندق امینی نیقولا عیسی افندی

مجلس اداره

رئیسی قائمقام

اعضای طبیعیه	اعضای منتخبه
نائب	یوسف افندی نقوری
مفتی	دیاب افندی
مال مدیری	خلیل افندی نصر الله
تحریرات کاتبی	عجاج افندی

محکمهٔ بدایت

رئیس وکیلی صالح افندی

اعضا	اعضا
کاتب اول امین افندی	کاتب ثانی میخائیل افندی
محمد امین افندی زحیلی	حبیب افندی قوبا

مخول افندی عربش

مأمورین متفرقه

طابو کاتبی سعید افندی	مرکز پوسته و تلغراف باش مأموری محمد افندی

وقوعات کاتبی رشید افندی

تحصیلداران

باش تحصیلدار جرجی افندی

سواری تحصیلداری عبد الله اغا	تحصیلدار قدور اغا
» قدری اغا	» » یوسف افندی

» » امین اغا

مكاتب

شام شريفده مكتب اعداديهٔ عسكريه سی

اشبو مكتبك اسامی مأمورينی ايچون يوز اون سكزنجی صحيفه يه مراجعت اولنه

پروغرامی

(اوچنجی سنه) ماكنه . قوزموغرافيا . كتابت . تاريخ عثمانی . فرانسزجه . رسم مجسم . طرح
(ايكنجی سنه) هندسهٔ مجسمه . مثلثات مستويه وكرويه . تاريخ عالم . فرانسزجه . كتابت . رسم مجسم
طرح . (برنجی سنه) هندسهٔ مسطحه . جبر . كتابت . تاريخ عالم . فرانسزجه . جغرافيای خصوصی
رسم مجسم .

موجود شاكردانی ٨٠

شام شريفده اعداديهٔ عسكرشديه سی

بودخی

پروغرامی

(دردنجی سنه) منطق وتطبيقات قواعد عربيه . هندسهٔ خطيه . حساب . جغرافيا . قواعد عثمانيه
فرانسزجه . املای تركی . حسن خط . رسم . (اوچنجی سنه) عربی . فارسی . فرانسزجه
حساب . جغرافيا . املای تركی . حسن خط . رسم .
(ايكنجی سنه) عربی . فارسی . علمحال . املای تركی . حسن خط . رسم . (برنجی سنه)
حكايات قرائت وكتابتی . علمحال . اسمای تركيه وكتابتی . حسن خط .

موجود شاكردانی ٣٦٥

شام شريفده ملكيه رشديه لری

چقماقیه مکتب رشدیه‌سی

معلم اولی زکی افندی — معلم ثانی و ثلث خواجه‌سی محمد افندی
رقعه معلمی احمد مهدی افندی — ثانیه فرانسزجه معلمی صادق افندی
مبصر افندی — بواب صالح اغا

پروغرامی

(صنف اول) مجموعهٔ رساله‌ٔ اربعه . کلستان . جبر . جغرافیا . تفاضل هندسه . اصول دفتری . قواعد عثمانی و انشا . فرانسزجه فذلکه تاریخ عثمانی . خط رقعه . (صنف ثانی) اظهار . کلستان . تسهیل حساب . و جغرافیا . املا و انشا . فذلکه . خط رقعه . فرانسزجه . (صنف ثالث) بنا و مقصود و عوامل . قواعد فارسی . مختصر حساب . جغرافیادن اوروپا قطعه‌سی . خط رقعه و ثلث . ترجمه و انشا و قرائت . (صنف رابع) صرف عربی . تعلیم فارسی . قره جمله ایله اعمال اربعه . خط ثلث و املا . (ملازمین) علم حال . رساله‌ٔ اخلاق

موجود شاکردانی ٦٠٨

ملک الظاهر رشدیه مکتبی

معلم اولی محمد رشید افندی — معلم رقعه احمد مهدی عاکف افندی ثانیه
ثلث معلمی حسن خلقی افندی

پروغرامی

(برنجی صنف) عوامل و مقصود . قواعد فارسی . مختصر حساب . خط رقعه . املا و انشا . زبدهٔ تاریخ . قرائت . (ایکنجی صنف) امثله و بنا . تعلیم فارسی . تعداد و ترقیم . خط ثلث .
(اوچنجی صنف) علم حال . رساله‌ٔ اخلاق . ذیل اخلاق . خط ثلث

موجود شاکردانی ٤٠

شام شهرنده‌کی مکاتب جدیدۀ ابتدائیه

اسامی مکاتب	معلم اول	معلم ثانی	کائن اولدیغی محل	عدد اطفال ذکور	اناث
مکتب الباغوشیه	عبدالله افندی	محمد افندی	شاغور محله سنده	٥٤	
〃 الکردی	امین افندی	عبدالرحمن افندی	عماره 〃	٧٥	
〃 اللبال	حکیم محمد افندی	ابو الخیر افندی	قیمریه 〃	٨٠	
〃 الخانکیه	ابراهیم افندی	.	میدان 〃	٧٤	
〃 السباهیه	احمد افندی زیدان	.	قنوات 〃	٥٠٢	١
〃 الشامیه	راغب افندی	عبدالرحمن افندی	سوق ساروجه 〃	١٠٠	
〃 الجدید	عبدالرزاق افندی	.	صالحیه 〃	٧١	
〃 الصاحبه	عبدالحمید افندی	.	〃 〃	٥٠	
〃 البزوری	شیخ رسلان افندی	.	باب سریجه 〃	٣٨	
〃 السلیمانیه	فاطمه خانم	صدیقه خانم	باب البرید 〃	٠٠	٠٨٠
〃 المغربیه	خدیجه خانم	فاطمه خانم	قنوات 〃	٠٠	١٦٠
〃 الشمباشیه	عایشه خانم صوفیه	سعود عایشه خانم	شاغور 〃	٠٠	١٠٠
〃 الترمشیه	لطفیه خانم	وسیله خانم	سوق ساروجه	٠٠	٠١٦
یکون				٥٩٤	٣٥٦

مکاتبک درس پروغرامی

(تحضیر صنفی) الفبا . قرائت . لوح اوزرنده کتابت

(برنجی سنه) الفبا . قرائت و لوح اوزرنده کتابت . اجزاء اربعۀ قرآنیه . لوح اوزرنده عبادات املا

(ایکنجی سنه) عقاید مع الشرح . قرآن . علم حال . حساب . املا . یازی مشقی .

(اوچنجی سنه) قرآن مجود . وظایف اطفال . قصص انبیا . معلومات مختصره
مختصر قواعد لسان ترکی . املا و یازی مشقی

IRCICA LIBRARY
IRCICA
ISTANBUL 1980

مكتب اناث ثروت عمرانی

(صنف مبتدی) الفبا . قرائت لوح اوزرنده كتابت
(برنجی سنه) الفبا . قرائت و لوح اوزرنده كتابت . اجزاء ربعه قرآنیه . لوح اوزرنده مبادئ املا . عادی دیكش . (ایكنجی سنه) عقاید مع الشرح . قرآن . املا . یازی مشقی . دیكش و ایكنه ایشلری .
(اوچنجی سنه) علم حال . حساب . وظائف اناث . املا . بیچم . و ایكنه ایشلری .
(دردنجی سنه) قصص انبیا معلومات مختصره املا . یازی مشقی . بیچم . تطریز . قناویچه و دیكش ماكنه سی

شام اصلاحخانه سی

متمایز
ناظری شریف افندی

اداره مدیری صادق افندی	كاتب مصطفی افندی
داخلیه مأموری ضیاء الدین آغا	دبوی مأموری مصطفی افندی
مع خط درس معلمی محمود افندی	معلم ثانی علی افندی

صنعت معلملری

لیطوغرافیا اوسته سی مصطفی واصف افندی	دیباجی اوسته سی سید سلیم
قوندره جیلك اوسته سی خواجه حسنا	ترزیلك معلمی خواجه خلیل

موجود شاگردانی
١١٦

شام مسیر لقلة كائن مكاتب صبیان

مكتب ذكور	شاگردانی	مكتب اناث	شاگردانی	مكتب مختلط	شاگردانی
٥٩	١٩٨٥	١٢	٢٤٢	٢٩	٥٦٧

مكتب یكونی	یكون عدد شاگردان
٩٠	٢٧٩٤

شام کتبخانهٔ عمومیسی

عدد جلد			عدد جلد		
٨٠١	عمریه کتبخانه‌سی موجودی		٢٨٥	خیاطین کتبخانه‌سی موجودی	
٤٥٧	عبدالله پاشا	«	٢٨٤	سلیمان پاشا کتبخانه‌سنده عثمان الکردی	
١٤٩	یاغوشیه	«	١٠٩	سلیمان پاشا	«
٢٩٠	مرادیه	«	٠٧١	اوقاف	«
٠٨٠	بیت الخطابه	«	٠١٠	احمدیه	«
٠٨١	شمیصاتیه		٨٦٨		
١٨٥٨					

یکون
٢٧٢٦

اشبو کتبخانهٔ عمومی شام شریفك بر نقطهٔ مرکزیه‌سنده بولنان ملك الظاهر تربه‌سنده اولوب اداره‌سی مملکتك بعض متحیزان علماسندن مرکب مجلس معارفه عائد اولدیغی کبی امر محافظه‌سی ده ایکی حافظ کتب ایله بر بوابك ید اداره‌سنده‌در. کتبخانهٔ مذکوره صالی کونلرندن ماعدا هر کون صباحدن اخشامه قدر ارباب مراجعته آچیقدر.

شام فسیر نفیده ملل غیر مسلمه مکاتب مشهوره‌سی

ارتودوقس مکتبی

دیرکتورلر

الیاس قدسی افندی — میخائیل کلیله افندی

برنجی دائره

لسان عثمانی خواجه‌سی خلقی افندی — لسان عربی و ریاضیات خواجه‌سی طاهر خیرالله افندی
فرانسزجه خواجه‌سی المنسو بطرس افندی — رومیه و موسیقی خواجه‌سی رشید پاکوناتاسیو افندی
حسن خط معلمی حلمی افندی — مکتب ناظری الشماس سلیسترس افندی
معلم قرائت استعدادیه نقولا طبخ افندی — معلم قرائت بسیطه جیب شامیه افندی
ناظر دروس فلیمین بشاره افندی

پروغرامی

صرف . نحو . بیان . منطق . تاریخ . حساب . جغرافیا . جبر . هندسه . عروض و انشا . لغات اجنبیه . قواعد لسان ترکی و مبادی انشا . علوم دینیه . موسیقی

مجموع شاکردانی
٤٢٦

اطفال اناثه مخصوص اولان مکتب

فرانسزجه خواجه‌سی اندراوس نحاس افندی — عربی خواجه‌سی سلمی کلیله خانم

تصحیح قرائت ومبادئ حساب خواجه‌سی سلمی برانجی خانم — مبتدیلر خواجه‌سی سابات سباغ خانم

پروغرامی

قرائت وکتابت . حساب . جغرافیا . علوم دینیه . فرانسزجه . اشغال ابره . وخیاطه

اطفال اناث ١٥٧

شامشریفده پروتستانلرک مکتبی

دیرکتور الخوری اقلیمندوس افندی

معلم ترکی وخط اغوب افندی قولیان — معلم عربی وناظر مکتب قس بطرس نصر افندی

معلم صرف ونحو انطون سکاکینی افندی — معلم ریاضیه بطرس نصر افندی

معلم فرانسوی صنف ثانی وثالث قس بطرس مسعد افندی — معلم فرانسوی صنف مبتدیان ابراهیم انطون افندی

معلم موسیقی اتناسیوس سروجی افندی — معلم قرائت ابراهیم طباخ افندی

ایضاً سلیمان جبر بحری افندی — معلم مبتدیان میخائیل وموسی افندیلر

پروغرامی

صرف . بیان . تاریخ . جغرافیا . جبر

شامشریفده مکتب العازاریه

دیرکتور موسیو ناجانت — معلمین فرانسوی عدد ٤

معلمین عربی عدد ٣ — عدد طلبه ١٦٠

شامشریفده راهبات العازاریه

رئیسة المدرسه سیر مارکوت

معلمات عدد ١١ — طالبات عدد ٥٥٠

شام شهرنده ایرلاند جمعیتنه منسوب پروتستان مکتبلری

مدیر مکتب قسیس افندی یوحنا

مکاتب اطفال ذکور	شاکردان	معلمین	مکاتب اطفال بنات	شاکردات	معلمات	ومعلمه
٥	١٠٠	٥	٢	٩٧	٤	٢

مکاتب ذکور پروغرامی

هجا . قرائت . کتابت . جغرافیا . حساب . انکلیزجه . ترکجه . صرف نحو . معانی بیان
عروض . فلسفه . لغاریتمه هندسه .
(اشبو درسلر مکاتب مذکوره یه بشقه بشقه تقسیم اولنمشدر)

مکاتب بنات پروغرامی

صرف نحو جغرافیا . حساب . تشریح . فرانسزجه . انکلیزجه .
(اشبو درسلر دخی مذکور ایکی مکتبه تقسیم اولنمشدر)

شام شهرنده بریتانیا جمعیتنه منسوب پروتستان مکتبلری

معلمین ٤ معلمات مکاتب اطفال بنات ٤ مدیره مدام موط
(اشبو مکتبلر یتیم لره مخصوصدر)

پروغرامی

صرف نحو . جغرافیا . حساب . فرانسزجه . انکلیزجه عدد شاکردان ٢٦٠

شام شهرنده دیر سانطه مکتبی

مدیری الاب سلفاتور افندی
معلم عربی یوسف عازار افندی عدد شاکردان ««

شام شهرنده مارسرکیس نام مناستردە کائن ارمنی مکتبی

دیرکتور ارمنی مرخص وهرام وارتبد افندی
ترکی وعربی لسانی وخط خواجه‌سی اکوب قولیان افندی
ارمنی و فرانسزجه لسانی وخط خواجه‌سی سرکیس قوناقجی هرمض افندی
موسیقی معلمی دیرکتور مکتب ناظری ملت قومسیونی
یکون شاکردان
١٢

پروغرامی

صرف ونحو . حساب . وتاریخ

شامده سریانی قاتولیك مکتبی

معلم الديانة والخط الخوري بولس راضية	مدير المدرسه الخوري ميخائيل باخوس
معلم السريانيه القس افرام مصري	معلم العربيه الخواجه طوبيا يونان
معلم الفرنساويه الخواجه جبرائيل باخوس	معلم النحو والصرف والحساب الخواجه ميخائيل فارس
معلم الجغرافيا والتاريخ المعلم طوبيا يونان	عدد شاكردان ١٢٠

شامده طائفهٔ موسویه مکتبی

مدیری موسیو فرنیسکو

معلم فرنسوی یوسف دحداح	معلم عربی جرجی حجار
معلم عربی یوسف دحداح ثانی	معلم خط عربی یعقوب قادوحی
معلم ترکی صادق افندی	معلم عبرانی یوسف عنتبی
معلم عبرانی یوسف مسلتون	شاکردان شبیجه سجاده مسلتون

پروغرامی

فرانسزجه . عربی . ترکی . عبرانی . حساب . جغرافیا . رسم

شام سنجاغی ملحقات مکاتبی

لواء مذکور ملحقاتندن دوما وبعلبك قصبه‌لرنده برر رشدیه مکتبی اولدیغی کبی کرك قصالروده وکرك سائرلرنده طوائف مسلمه وغیر مسلمه اطفالنه مخصوص برخیلیده صبیان مکاتبی واردر

پروستجاغی

لوایه دائر معلومات

بیروت سنجاغی ولایتك وسط سواحلنده كائن وصیدا وصور ومرجعیون قضالرندن مركب اولوب اقلیمی معتدل اراضیسی منبت ولاسیما سوریه نك تجارت وثروت ومعموریتجه الك مهم مواقعندن اولان بیروت كبی بر مركزه مالكدر .

نفس بیروت قصبه سی جغرافیاً (۳۳) درجه (۵۰) دقیقه عرض شمالیله (۳۳) درجه (۱۵) دقیقه طول شرقیده وموقعاً جبل لبنان سلسله سی اتكنده بر ساحهٔ لطیفه تشكیل ایتدكدن صكره دكزه طوغری براز ایلرولیه رك آغزی شماله متوجه بر قوینجق حالنده بولنان بایرجه بر نقطهٔ ساحلیه سنده كائندر وشو صورتله موقع ووضعیتیله دكزدن منظره سی پك دلنشین اولوب هله آچیق هوالی كونلرك غروب وقتنده وراء شهرده كائن جبال مذكوره نك قزلجه رنكنه لوند نیلكون دریا دخی عكس انداز اولدیغی حالده اشبو منظره بر قات دها كسب لطافت ایدر .

بیروتك قیشی ایلك بهار كبی معتدل اولوب فقط او موسمده چوق یاغمورلو یاغار ویازی دخی شهر حزیراندن صكره زیاده صیجاق اولور ایسه ده حرارت هوا دائما دكزدن اسن روزكار ایله كسب خفت وملایمت ایدر و بو صورتله ترمومتر میزان الحراره سی صیفده كولكه ده ۲۷٫۷ درجه دن یوقاری یه صعود ایتمدیكی كبی شتاده دخی صفردن اشاغی اینمز بیروتك جهت شرقیه سی ولواء لبنانده كائن حمانا قریه سی نواحیسندن منبعث ایلدیكی حالده بیه كندی نامنه منسوب بر نهر ایله محدود وجهت غربیه سی بر قوملق بایر در اشبو قوملق تدریجاً شهره طوغری یایلوب ایلرولمكده اولدیغندن اوجهتده كائن بعض ابنیهٔ قدیمه الیوم قوم آلتنده كومولوب قالمشدر . وطرف جنوبی دخی ذكر اولنان ساحهٔ لطیفه نك باغچه لریله اهالئ بلده یه مسیره لك ایدن بر قاچ فستقلقی حاویدر كه بو فستقلقلر حقیقةً شهرك جیادت هواسنه باعث اولمشدر .

بیروتده مقدما صو قلتغندن ناشی پك زیاده مضایقه چكیلور ایكن مؤخراً بیك ایكیوز طقسان ایكی تاریخنده بر انكلیز قومپانیاسی معرفتیله بلده نك جهت شمالنده كائن نهر كلبدن صو جلب ایدن برطریق آچلمش اولدیغندن او مضایقه برطرف اولمش

وحتى ملكتك اخيراً تكثر نفوسيله مدت قليله ظرفنده طريق معموريت ومدنيتجه ايلرولمسنه
شو خصوص دخی پك بيوك يارديملر ايتمشدر . بيروتك مقدار نفوسی اوتوز اوتوز بش
سنه اول انجق يكرمی بيك راده سنده اولديغی حالده اليوم تقريباً سكسان بيك قدر تخمين
اولنوب بونك اكثريتی ده ملل غير مسلمه در . وشهرك باشليجه آثار معموريتی منتظم
چارشولر وشوسه يوللر وشام قدر بر پوسته عربه سی طريقی ايله مكلف وكارگير بنالر
وملل مختلفه طرفندن تأسيس اولنمش مكاتب ومدارس عاليه (۱) ومتعدد مطبعه لر
ومنتظم هوتللر وبر عسكری قشله سيله خسته خانه سی ولازارستلر ايله پروسيالولرك
دخی ايروجه بر خسته خانه سی وبعض فابريقه لر الخ ... كبی شيلردر .

تاريخی — بيروت كه اصلی بريتدر . اوائلده فنيسيا قطعه سی داخلنده و
كنعانيلرك زيراده سنده بولنمشدر و مؤخراً مملكت رومالر زمانسنده كلياً خراب اولسيله
رومالولر طرفندن اعمار اولنديغی كبی هرود اغريپيا دخی رومالولره براغق ايچون درون شهرده
حماملر وتياترولر مثللو برطاقم تأسيسات وانشاآت ايله تزيين ايلمشدر . وبعده رومالولر
اورده بر حقوق مكتبی تأسيس ايتمشلردر كه بو مكتب پك چوق زمانلر عالمده شهرتشعار
اولمشدر . بيروت قديماً تجارتله دخی مشهور اولوب حتی رومالولر حرير صودا ايله
اورادن تدارك ايدرلر ايدی . حرير محصولی مؤخراً بيروتدن يونانستانه ويونانستاندن ده
سيجيليايه نقل اولنمشدر . ۵۲۹ سنه ميلاديه سنده بيروت بر حركت ارضيه ايله خراب
اولمش ايسه ده ينه هيئت اصليه سی اوزره اعمار ومكتب مذكور دخی يكيدن تأسيس
وكشاد ايدلمشدر . بيروت ملت اسلاميه نك سوريه فتوحاتندن صكره ۵۱۸ سنه
هجريه سنده صليبيون طرفندن تسخير ايدلمش ايكن بعده ينه حكومت اسلاميه يه كچوب
دولت عثمانيه اداره سنه انتقال ايتدكدن صكره دخی براز الق دولته عصيان ايدنلر

(۱) ايچنده كيجه ولی عصيانده ده كوستردكی وجهله اشبو مكتبلرك الا مكملی امريقا مسيونر جمعيتی ايله ژزويت
ولازاريستلر وپروسيالولرك تأسيس ايتمش اولدقلری مكتبلر اولوب بونلردن امريقالولرك كنده رياضيات وفلسفيات
ايله برابر علم طب دخی تدريس اولنور . وبرده رصدخانه سی موجوددر

فخر الدينه و برار القده امير بشيره و مصر ولايتنه تابع اولمش و بعده ينه طرف سلطنت
سنيه دن ضبط اولنمشدر .

ملحقات

— **صيدا قضاسى** . لوانك جهت جنوبيه سنده اولوب مركز حكومتى
بيروتدن طقوز ساعت بعد مسافه ده و ساحلده بولنان صيدا قصبه سيدر
بو قضانك باشليجه محصولات ارضيه سى حنطه شعير مرجمك و سائر بعض حبوبات ايله پموق
دخان زيتون ليمون و پورتقال انواعى و سائر فواكهدن عبارتدر و بغچه لرنده موز دنيلان
ميوه دخى حاصل اولور و مصنوعاتى صابون ايله حرير اوله رق نفس صيداده بر دباغخانه
ايله اوچ باب ايپك و اوچ باب ده صابون فابريقه سى و نباطيه يه قدر بر شوسه يولى موجوددر
و داخل قضاده جباع ناحيه سنده بر تيمور معدنى بولنديغى كبى بر ده نحاس معدنى اولديغى
بعض آثار و علائمدن مظنوندر و انهار جاريه سى دخى برنجيسى بعلبك حواليسنده كى
جبالدن حاصل اولديغى حالده صور ايله صيدا ميانه سنده بحره منصب اولان القاسميه و ايكنجيسى
جبل لبنانده شماس نام محلدن نبعان ايله صيدانك قبله جهتندن بحره دوكيلان السنيق
و اوچنجيسى كذلك جبل لبنانده الباروك نام محلدن نبعان ايله منصبى قصبه نك جهت
شماليه سنده و قضانك جبل لبنان ايله اولان حد فاصلنده بولنان الاولى نهرلريدر .
و نفس صيدانك برى شمال و ديكرى جنوب جهتنده ايكى ليمانى موجود اولوب اليوم بونلردن
يالكز شمال جهتنده كى قوللانلمقده در .
نفس صيدا قصبه سى قديماً صيدون ناميله معروفاً اولديغى حالده فنيسيانك انواع اسباب
مدنيت و خصوصاً قوه بحريه ايله شهرتشعار بر اسكله سى اولوب بر چوق زمانلر اوحال اوزره
پايدار اولدقدن صكره اردشير زماننده اهاليسنك وقوعبولان عصيانى اوزرينه تكرار
ضبط اولنديقده تخريب ايدلمش و اليوم معموديت قديمه سى انقاضندن نفس بلده ده بر
تياترو محلى ايله بر سراى و شقيف ناحيه سنك جهت شرقيه سنده ده بر قلعه خرابه سى
كبى بعض آثار قاله بيلمشدر .

— **صور قضاسى** . لوانك و صيدانك جنوبنده واقع و صور ايله تبنين

ناحیه سندن مركبدر ومركزی نفس صور قصبه سیدركه بیروته اون سكز ساعت
بعد ومسافه‌ده‌در . اشبو قضانك اكثر اراضیسی طاغلق و باشلیجه محصولی توتون
اولوب حنطه شعیر بقله نخود انجیر وایپك قوزه‌سی كبی سائر حاصلاتیه واردر وجهت
شرقیه سنده بعض اورمانلر موجود اولدیغندن اهالیسی اودون وكومورجیلكله و
خصوصاً حوراندن جلب اولنان دكرمن طاشلری تجارتیله مألوفدر . (۱) درون
قضادن مرور ایدن نهرلر صیدا قضاسی حدودنده بولنان مار الذكر القاسمیه ایله
بقاع اووه سندن كله‌رك نفس صوردن ایكی ساعت مسافه‌ده بحره منصب اولان
لیطانی وداخل قضادن نبعان ایله اشبو لیطانی نهرینه انصباب ایدن انجیر نهرلری اولوب
بونلردن ماعدا نفس صورك بر بچوق ساعت خارجندن نبعان ایله درتیوز قدم ایلروده
بحره منصب اولان بر ماء جاری دها واردركه جوارنده واقع اولان بر قطعه جسیمه
چفتلك همایون منبعی نامنه منسوبیتله رأس العین چفتلكی دیه یاد اولنور .
صوركه نام قدیمی تیردر اعصار سالفه‌ده سفائن كلیه بروبوو سائط ایله كره
ارضك تجارت بحریه سنه مالك اوله‌رق ملكة البحر شهرتنی قزانمش وثروت ومدنیتك
اك عالی درجاتنی احراز ایله اكثر علوم وفنون وصنایعك مهد ظهوری اولمشدر
واصل شهر ایكی قسم اولوب بری ساحلده دیكری آنك اوچ كیلو متره مقداری آچیقلغنده
بولنان بر اطه ده اولدیغی حالده برنجیسی میلاددن بیك طقوز یوز سنه اول انشا قلنوب
بالاخره بخت نصر طرفندن تخریب اولنمش و دیكری آنك اون اوچ سنه امتداد ایدن
محاصره‌سی اثناده مذكور اطه‌نك شهردن زیاده مأمن اولمسیله درونه برتقریب
فرار والتجا ایتمش اولان صورلیلر جانبندن تأسیس ایدلمشدر . فقط بو اطه بالاخره
اسكندرك محاصره سنده ساحله الحاق اولنان فاصلهٔ بحریه‌سی طولدیریله‌رق قره ایله
برلشدیریلمش واشبو الیوم صور بر زنخ مذكور اطه‌نك ساحل ایله شو التصاقندن
تشكل ایتمشدر . شمدیكی حالده بو شهرك آثار قدیمه سندن انجق خارجنده بر قلعه ایله مذكور

(۱) قضاء مذكور داخلنده واقع عیتیت قریه سنده شو اراللرده حمره مشابه بر معدن كشف اولنمشدر

رأس العيندن اسكى شهره قدر صو كتورمك ايچون ياپلمش كمرلرك خرابه سى باقيدر

— مرجعيون قضاسى لوانك جهت جنوبيه سنده وصور ايله حاصبيا
وصفد قضالرى ميانده در . ومركز حكومتى مرجعيون قصبه سيدر كه بيروته يكرمى
يكرمى ايكى ساعت بعد مسافه ده در . وباشليجه محصولاتى حنطه وشعير وسائر
حبوبات ايله ايپك زيتون ياغى انجير ودخاندن عبارت اولوب بونلرك قسم كليسيد
داخلاً صرف واستهلاك اولنمقده در . وصنايعى تيمورجيلك بلدى طوقه جيلق
وبويه جيلك كبى عادى شيلردر . حوله كولى قضانك حوالى شرقيه سى حدودنده
اولوب شريعه نهرينك مجراسى اوزرنده تشكل ايتمشدر بو كولده اكله صالح برقاچ نوع
سمك بولنور وحاصبيا نهر مذكوره كولده انصباب ايدر . قضانك انهار سائره سى ايسه شمال جهتندن
بحره منصب اولان ليطانى ايله جنوب طرفندن كذلك بحره دكيلان حاصبانى وبانياس
نهرلريدر.

مرجعيونك عبرانيونك موقع مشهوده سندن اولان مذكور شريعه نهرى
حوالى سندن اولمقله تاريخيه پك قديم محللردن ايسه ده اليوم
ميدانده كى آثار عتيقه سى مدنيتين ودويه ناميله
ياد اولنور ايكى قلعه خرابه سى كبى
شيلردر ...

م

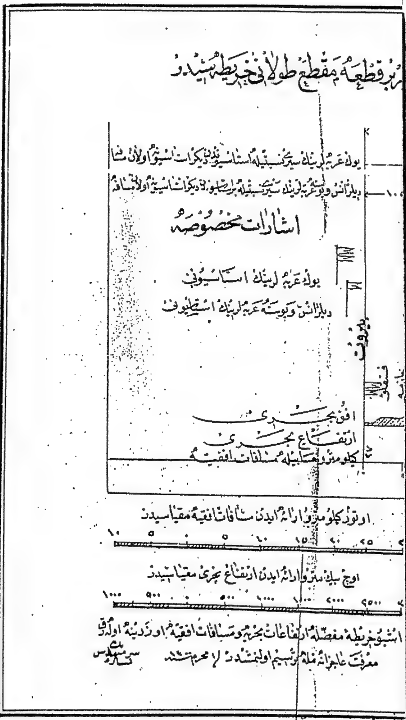

بر قطعه‌ٔ مقطع طولانی خریطه‌سیدر
یول عربه‌لرینک سیر نسبتیله استاسیونلرندن دیکر استاسیونه اولان مسا
دیلیژانس و پوسته عربه‌لرینک سیر نسبتیله بر استاسیوندن دیکر استاسیونه اولان مسافه
١٠٠
اشارات مخصوصه
یول عربه‌لرینک استاسیونی
دیلیژانس و پوسته عربه‌لرینک استاسیونی
بیروت
افق بحری
ارتفاع بحری
کیلومترو حسابیله مسافات افقیه
اون کیلومترو ارائه ایدن مسافات افقیه مقیاسیدر
١٠ ٥ ٠ ٥ ١٠ ١٥ ٢٠ ٢٥
اوچ بیک مترو ارائه ایدن ارتفاع بحری مقیاسیدر
١٠٠٠ ٥٠٠ ٠ ٥٠٠ ١٠٠٠ ١٥٠٠ ٢٠٠٠ ٢٥٠٠
اشبو خریطه مفصله ارتفاعات بحریه و مسافات افقیه اوزرینه اوله‌رق
معرفت عاجزانه‌مله ترسیم اولنمشدر

بیروتدن شامه قدر ممتد اولان شوسه طریقنك و محال متعدده و مشهوره سنك بربرلریله اولان مسافات افقیه لریله و هر بریسنك ارتفاعات بحریه سنی مشعر بر قطعه مقطع طولانی خریطه سیدر

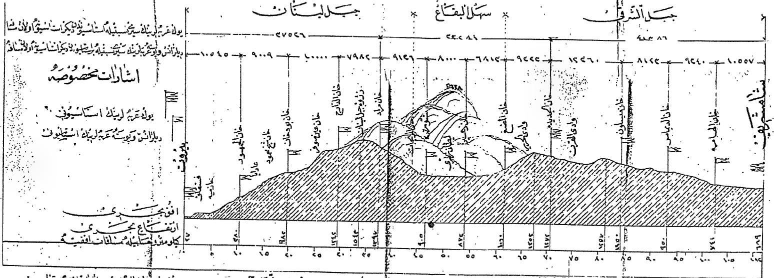

اوتوز کلومترو وارانه ایدن مسافات افقیه مقیاسیدر

اوچ بیك مترو وارانه ایدن ارتفاع بحری مقیاسیدر

اشبو خریطه مفصله ارتفاعات بحریه و مسافات افقیه اوزرینه اولدقجه معرفت عاجزانه مله ترسیم اولنمشدر

سر مهندس

بیروتدن شامه و شامدن بیروته قدر کیجه و کوندز اشلیان پوسته عربه لرینك وقت حرکتلری

دیلیژانس یعنی کوندز عربه سی:

هر کون على الصباح دیلیژانس عربه سی الافرنقه ساعت (٤) دقیقه (٣٠) ده بیروتدن حرکتله اخشام ساعت (٥) دقیقه (٤٥) ده شامه واصل اولور

هر کون على الصباح بر دیلیژانس عربه سی الافرنقه ساعت (٤) دقیقه (٣٠) ده شامدن حرکتله بیروته اخشام ساعت (٥) دقیقه (١٥) ده مواصلت ایدر

پوسته یعنی کیجه عربه سی:

هر کون اخشام بر دیلیژانس عربه سی بیروتدن الافرنقه ساعت (٦) ده حرکتله شامه على الصباح ساعت (٨) دقیقه (٢٥) ده مواصلت ایدر

هر کون اخشام بر دیلیژانس عربه سی الافرنقه ساعت (٦) ده شامدن حرکتله بیروته على الصباح ساعت (٨) دقیقه (٥) ده مواصلت ایدر

کوندز عربه سی شتوره استاسیونه الافرنقه ساعت اون بچقده مواصلت و اوراده یارم ساعت مکث ایتدکدن صکره حرکت ایدر

کیجه پوسته عربه سی الافرنقه ساعت برراده لرنده شتوره استاسیونه مواصلت اوراده یارم ساعت ارام ایتدکدن صکره حرکت ایدر

اشبو استاسیوندن ماعدا کی استاسیونلرده ایسه کوندز بش کیجه دخی اون دقیقه توقف ایدر

بیروتدن شامه و شامدن بیروته قدر کیجه کوندز اشلیان یوك عربه لرینك وقت حرکتلری

بیروتدن شامه:

اشیا ایچون اون درت عربه دن مرکب بر قطار بیروتدن کیجه نصفندن صکره الافرنقه ساعت (٢) ده حرکتله دردنجی کونی اوکله دن صکره شامه واصل اولمقده در

اشبو عربه لر یوقاروده ذکر اولندیغی درت کون ظرفنده بیروتدن شامه مواصلت ایتمکده در

شامدن بیروته:

اشیا ایچون اون درت عربه دن مرکب بر قطار کیجه نصفندن صکره الافرنقه ساعت (٢) ده شامدن حرکتله اوچنجی کونی اوکله دن صکره بیروته مواصلت ایتمکده در

اشبو عربه لر یوقاروده ذکر اولندیغی وجهله اوچ کون ظرفنده شامدن بیروته مواصلت ایتمکده در

رأس العيند

ـ هـر جبع

وصفد فقـ

يكو مى ايكى

حبوبات ا

داخلاً صرف

وبو يه جـ

ا ولوبي

سمك بوا

شجره منه

نهر لريده

مرجه

مأمورين لوا

متصرف احمد نجيب پاشا

نائبی جمال الدين افندی	حرمين	مجيدی	مفتيسی عبد الباسط افندی	اولیه	٥
محاسبه جی شريف افندی	ثانيه		اوقاف مديری عبد اللطيف حماده افندی		
حكومت ترجمانی يوسف افندی	،		تحريرات مديری حنا افندی	خامسه	٥

مجلس اداره

رئيسی متصرف

اعضاء طبيعيه: نائب، مفتی، محاسبه جی، تحريرات مديری			اعضای منتخبه	بيهم زاده محيی الدين افندی	اولی صنف ثانيه
				سعد الدين افندی قباني	ثانيه
				محمد بك شيبانی	قوجه باشی
				بشاره افندی فرعون	ثالثه
				انطون افندی نصابه	رابعه
				خليل افندی دباس	

تحريرات قلمی

تحريرات مديری

رفيق اول محمد فريد افندی			رفيق ثانی انطون افندی	
رفيق ثالث شكری افندی			ملازم سعيد افندی	

مجلس اداره كتبه سی

كاتب محمد بك	ثالثه		سعيد ابراهيم افندی	

محاسبه قلمی

رفيق اول نقولا افندی			رفيق ثانی بشاره افندی	
رفيق ثالث شكری افندی			مقيد مشتاق افندی	

صندق امينی عبده افندی

اعشار قلمی

مدیری کامل افندی

باشکاتبی حسن حسنی افندی | رفیقی محمد علی افندی

املاك قلمی

مع تحریرویرکو مأموری عبد البدیع افندی

وقوعات کاتبی جیب افندی | رفیقی محمد حمود افندی

دفترجی محمد نوری افندی

املاك قومیسیونی

عبد الغنی رمضان افندی | خلیل افندی دبه

محمود خرما افندی | جرجی افندی بسول

لطفالله افندی قبانی | میخائیل افندی سیدوفیم

تحصیلدارلر

سرتحصیلدار سلیم ثابت افندی

معاونی احمد افندی رمضان | عبد الرحمن افندی

خلیل افندی | امین افندی

سلیم افندی عز الدین | سلیمان افندی

خلیل افندی | حبیب افندی جاع

حبیب افندی غلاینی

دفتر خاقانی قلمی

مأموری کامل افندی

رفیق اولی اسکندر افندی | رفیق ثانی سلیم افندی

املاك کاتبی نجیب افندی

بیروت معارف مجلسی شعبه سی ۱۳۰۳

رئیسی بیروت نائبی

رئیس ثانی محیی الدین افندی حماده	ثالثه	اعضا	عبد القادر افندی دنا	متمایز	٥
عبد القادر افندی قبانی	ثانیه		شیخ سعید افندی جندی	مدرس	
شیخ رشید فاخوری افندی	سادسه		مصباح محرم افندی		
محمد بیهم افندی			محمود رمضان افندی		
شیخ محمد افندی مغربی			شیخ محمد طیاره افندی		

بیروت بلدیه مجلسی

رئیسی الحاج محیی الدین افندی حماده — ثالثه

اعضا: موسی افندی فریج	ثالثه	اعضا	السید محمد افندی	
جورج افندی نقاش			حبیب افندی	
اسعد افندی سرسق			بشاره افندی ارقش	
بشاره افندی الهانی			ملحم افندی فیاض	
یوسف افندی جدی			جرجی افندی عطار	

جبور افندی الطبیب

مأمورلری

مجلس کاتبی سعید افندی چاوش	صندق امینی عبد الرحیم افندی البربیر
بلدیه مهندسی یوسف افندی	بلدیه مفتشی ابراهیم بك
قونتراطو مأموری اسعد افندی	بلدیه طبیبی نخله افندی مدور

محکمهٔ بدایت لوا هیئتی

حقوق دائره سی			جزا دائره سی		
رئیس اول جمال الدین افندی	حرمین	مخرج	رئیس ثانی نعوم افندی	اولی صنف ثانیسی	
اعضا عبد القادر افندی	ثانیه		اعضا بکری افندی		
« میخائیل افندی			« فارس افندی		
اعضا ملازم الشیخ سلیم افندی			اعضا ملازمی خلیل افندی		

مدعی عمومی معاونی شیخ سعید افندی	مدرس

محکمهٔ بدایت قلمی

باشکاتبه مصباح افندی		ضبط کاتبی ابو حسن افندی	مدرس
ضبط کاتبی سلیم افندی		ضبط کاتبی محمد افندی	
ضبط کاتبی رشید افندی			
مستنطق سعید افندی		اجرا مأموری رشید افندی	
مقاولات محرری حبیب افندی			

بیروت محکمهٔ تجارت هیئتی

	رئیسی عبد القادر افندی			متماین	مبیضه
اعضاسی	نیقولا افندی نقاش	ثانیه	نجیب افندی بیهم		
	عبد الله افندی بیضون	اعضا	فضل الله افندی قبانی		
			فرانسیس افندی راهبه		
			محمود افندی خوجا		

محکمهٔ مذکوره اعضای مختلطه‌سی

فرانسه	موسیو ده برتزی موسیو شارلیه موسیو دیبلات موسیو بروت	اعضا	موسیو سکرلیست موسیو هدمل	اوستریا
			موسیو بدروکی موسیو مارکوپولی	ایتالیا
روسیه	موسیو جیدبسترس موسیو کریستمانت موسیو فالتاک موسیو بدروق		موسیو سکرینی موسیو کرینستفود موسیو سکرمدی	یونان
انکلتره	موسیو نیکسون موسیو سمیت موسیو هوردن		میخائیل افندی سابا میخائیل افندی جهشان	ایران
			موسیو شارلیه موسیو میخائیل غردوزی	اسپانیا
المانیا	موسیو فانك هین موسیو کندر		موسیو شارلیه موسیو سمیت	امریقا

کتبه سی

كاتب اول فائق جبرائيل افندى غزعود

كاتب ثانى سعد الدين افندى حماده
ترجمان فتح الله افندى چاوش
مفيد اول محمد افندى حمود

كاتب ثالث يوسف افندى واكد
كاتب رزق الله افندى طوقاتلى
مفيد ثانى عبد الرحيم افندى بربير

بيروت پوسته وتلغراف مأمورينى

ولايت سرمديرى اميل افندى — ثانيه ٤ مجيدى

ولايت مفتشى راشد افندى
ولايت ماكنه جيسى يوسف افندى
سرمأمور مخابرات تركيه كامل افندى
مأمور مخابرات 〃 قبولى افندى
مأمور مخابرات تركيه واجنبيه ياور افندى
مأمور مخابرات 〃 محمد افندى
سرمأمور مخابرات اجنبيه سليم افندى
مأمور مخابرات 〃 حبيب افندى

ولايت سرمديريت سركاتبى مصطفى افندى
مدير اسكندر افندى
مأمور مخابرات تركيه طاهر افندى
مأمور مخابرات 〃 عزت افندى
مأمور مخابرات 〃 فتاح افندى
مخابرات اجنبيه شفدستا سيوفى افندى (برلاد)
مأمور مخابرات 〃 طوسون افندى
〃 〃 〃 الياس افندى

بيروت رسومات نظارتى

ناظر محى الدين بك — ثانيه ٢

مفتش نودى بك متمايز — عثمانى ٤

محاسبه قلمى

محاسبه باشكاتبى نودى افندى
رفيق اول ايوب افندى
رفيق ثانى عارف افندى
رفيق ثالث محمد سعيد افندى
مقيد محمد امين افندى

تحريرات قلمى

تحريرات باشكاتبى سليمان فريد افندى
رفيق اول على رضا بك
رفيق ثانى انيس افندى
رفيق ثالث نسيب افندى
مبيض محمد عارف افندى

سند امينى عبد المجيد افندى مقيد منفصل

بیروت رسومات مدیریتی

مدیر توفیق بك

باشکاتب الحاج عبدی افندی — صندق امینی عبدالقادر افندی

ملحقاتی

جونیه مأموری حبیب افندی — جبیل مأموری یوسف افندی

ولایت جلیله معیتنده بولنان سیمو بورنده بولنان سفینه مستخدمین ضابطان ایله عساکر

صنف حرب ضابطانی: اسامی	وظائف	رتبه	صنف چرخجیان: اسامی	وظائف	رتبه
عمر افندی قپودان	سواری اول	قول اول	واصف افندی	سرچرخجی	صاغقول آغاسی
اسماعیل حقی افندی	" ثانی	" ثانی	رفعت افندی	" ثانی	صولقول آغاسی
علی آغا	بلوك ضابطی	یوزباشی	مصطفی افندی	" ثالث	یوزباشی
طاهر افندی	مأمور سیر سفینه	ملازم اول	خورشید افندی	التنجی ضابطان	ملازم اول
عمر افندی	کاتب سفینه	قورت کاتبی	علی آغا	"	ملازم ثانی
حسن آغا	بلوك ضابطی	ملازم اول	عثمان آغا	"	کدکلی اول
محی الدین افندی	بلوك ضابطی	"	علی آغا	قزغانجی	
صالح افندی	سیر سفینه مأمور معاونی	مهندس			
نفرات			نفرات	التنجیان	
١	چاووش		١	ثانی	
١	امین بلوك		٩	کورجیان	
٥	اونباشی		٩٥	نفرات	
٤٨	نفرات		١٠٥		
			یکون جمله ٩٠		

دول متحابه نك بیروتده بولنان قونسلوسلری ایله معیتلری مأمورلری

انگلتره:

جنرال قونسلوس موسیو الدریج
ویس قونسلوس مستر ادام ساویل
ترجمان اسپر افندی شقیر
" خالمپکا دیوس افندی
" سلیم نسول افندی
" اسکندر افندی مسك

[illegible]:

قونسلوس موسیو دفور شرودر
قنچلار موسیو هرمنات
ترجمان اسعد افندی ثابت
" جرجی افندی سرسق
" فرنسو افندی مطر
" موسی افندی سرسق

فرانسا	قونسلوس موسیو پاتریموینو ترجمانی میخائیل مدور افندی 〃 الیاس افندی غانم 〃 نجیب افندی مدور	روسیه	جنرال قونسلوس موسیو تیقوویچ ترجمانی میخائیل شحاده افندی 〃 جرجیس تویني افندی شلیم تراد افندی مستخدم
ایتالیا	جنرال قونسلوس موسیو قولوچی ترجمانی یوسف افندی مسعد 〃 یعقوب افندی قاطی 〃 الیاس افندی مسعد 〃 نیقولا افندی قاطی	هولاندا	جنرال قونسلوس موسیو نسیود ترجمانی یواکم افندی نجار 〃 جرجس افندی عبد 〃 الیاس افندی صالحانی 〃 فضل الله سیور افندی
اینکلتره	جنرال قونسلوس موسیو شولس ترجمانی حنا افندی مدور 〃 ابراهیم افندی اصفر 〃 عبدالله افندی صوصه 〃 سلیم فریج افندی	سوج ونوروج	قونسلوس وکیلی موسیو التیتا ترجمانی سلیم زنجیل افندی 〃 بطرس خضرا افندی
داینیمارقه	قونسلوس موسیو نیکسوت ویس قونسلوس موسیو لوتوید ترجمانی بشاره افندی دهان 〃 میخائیل افندی جدی 〃 یعقوب کفوری 〃 اسعد نصر افندی	امریقه	قونسلوس مستخدم ویس قونسلوس شاموئیل حلوق ترجمان اسکندر افندی ابکاریوس 〃 جرجی افندی دباس 〃 جبیب دوماني 〃 قسطنطین افندی خوزی
یونان	جنرال موسیو ایمو ماخی ترجمانی دباس افندی 〃 میخائیل افندی نکید 〃 نخله افندی جهشان 〃 ایلیا عوبانی	بلجیقه	جنرال قونسلوس موسیو نیکسن ترجمانی سلیم قشوع 〃 جبیب افندی عذراسی 〃 میشیل افندی اربده
ایران	شهبندر اسکندر افندی سرسق ترجمان اسکندر افندی طراد 〃 جرجس افندی سابا 〃 حاجی احمد جمال افندی 〃 نخله افندی سابا	پورتکیز	قونسلوس موسیو بارودی ترجمانی خلیل خیاط افندی نصرالله خیاط افندی

اسپانیا

قونسلوس دون اسیلیون بسرا
ترجمانی یوسف افندی تیان
〃 رشید افندی الخوری
〃 دیمتری الکسیا افندی

دول متحابه‌نك صیدا ده بولنان قونسلوسلریله معیت مأمورلری

انكلتره	ویس قونسلوس موسیو جیبا ایپلا ترجمان خلیل کساط افندی دیکری یوسف افندی طوی	فرانسه	ویس قونسلوس موسیو دیرکیللو ترجمان بشاره افندی رزق الله » رفائیل افندی دیبانه
آوستریا	ویس قونسلوس لویس تفاکو ترجمان جرجی افندی قنوات » عبدالرحمن افندی بدوی	آلمانیا	ویس قونسلوس موسیو ابیلا ترجمان مجید افندی ابوضاهر » حنا افندی حموده
روسیه	ویس قونسلوس موسیو فصول رزق الله ترجمان الویس افندی رزق الله » حبیب افندی اسطفان	ایرانیا	قونسلوس مأموری موسیو انطون خلاط ترجمان عمر افندی مجذوب » عمر افندی غنوله
اسپانیا	ویس قونسلوس موسیو یوسف ایپلا ترجمان عمر افندی نعمانی » یوسف افندی حمصی	امریقا	قونسلوس وکیلی موسیو شبلی ایپلا ترجمان عبدالحی نعمانی » یوسف افندی زهار
ایتالیا هولانده	ویس قونسلوس موسیو بتروسانطی ترجمان جبران افندی نخله » فضلو افندی زهار	اسوچ ونوروچ یونان	ویس قونسلوس موسیو نخله رزق الله ترجمان علی بن سلیمان الزین افندی قونسلوس وکیلی موسیو فضل الله رزق الله
بلچیقه	ویس قونسلوس موسیو جبران ایپلا ترجمان جبران افندی خیاط » محمد افندی زنتوت	ایران	شهبندر علی افندی عسیران ترجمان جبور افندی کاترون » حسنی افندی جوهری » محی الدین افندی جوهری

صور ده بولنان قونسلوسلریله معیت مأمورلری

ایران

شهبندر وکیلی محمد عسیران افندی

ترجمان ابراهیم قبطی افندی | دیکری ابراهیم الحاج یحیی خلیل افندی

صیدا قضاسی

تأسیس

قائممقام احمد شکری افندی

نائب مصطفی عاصم افندی | مفتی محمد افندی

مال مدیری مصطفی افندی | تحریرات کاتبی محی الدین افندی

صندوق امینی شمس الدین افندی

مجلس اداره

رئيسى قائممقام

اعضاى طبيعيه:
- نائب
- مفتى
- مال مديرى
- تحريرات كاتبى

اعضاى منتخبه:
- شيخ على افندى الحسن
- درويش پاشا الاسطوانى
- بشاره افندى قبواتى
- يعقوب افندى خياط
- كاتب مجيد افندى شهاب

محكمۀ بدايت

رئيسى نائب
- مميز عبد الحميد افندى لطفى
- حنا افندى تديره
- كاتب طوبيا افندى
- معاون مستنطق كامل افندى
- معاون نقولا افندى خورى

هيئت اختياريۀ معارف شعبه‌سى

رئيسى محمد كامل افندى

اعضا:
- ابراهيم افندى قطب
- على افندى سورى
- عبد السلام افندى زنتوت
- عثمان افندى سورى
- محمد افندى زنتوت
- محى الدين افندى جوهرى
- حسن افندى جوهرى
- عبدالله افندى لطفى
- عمر افندى غول
- محمد افندى نعمانى
- محمد افندى ابو ظهر
- عبد اللطيف افندى لطفى

مجلس بلديه

رئيسى جوهرى زاده ابراهيم اغا

اعضا:
- على افندى بزدى
- حاجى احمد افندى ابو ظهر
- حنا افندى لطوف
- طبيب مراد افندى
- محمد صالح افندى لطفى
- جبور اغا تمور
- كاتب يونس افندى
- صندوق امينى عبد اللطيف افندى

رسومات ستة مأمورلرى

- مديرى هاشم افندى
- باشكاتبى ايوب افندى
- صندوق امينى رشيد افندى
- تذكره كاتبى شكرى افندى
- مقيد قيصر افندى تمور
- قنطارجى عبد الرحمن اغا

رسومات دائره‌سى

- مديرى محمود افندى
- باشكاتبى يوسف افندى
- صندوق امينى احمد افندى
- قنطارجى حسن حافظ اغا
- شقيف ناحيه‌سى مأمورى فضل افندى
- كاتبى حسن افندى

مأمورين متفرقه

قرانتينه وقار مأمورى قيصر افندى برتران

اوقاف وكيلى حاج مصطفى اغا

تحمیس باشکاتبی احمد نافع افندی
تحصیلداری نعیم بك
مع تحریرویرکو کاتبی امین افندی
تلغراف سرمأموری عبد المجید افندی

وقوعات کاتبی یوسف افندی
معاونی جرجی افندی
رفیقی محمد فؤاد افندی
طابو کاتبی حمدی افندی

تحصیلداران

سرتحصیلدار ابراهیم افندی

پیاده تحصیلدار عبد الفتاح افندی
سواری تحصیلدار مصطفی افندی

پیاده تحصیلدار شعبان افندی
سواری « بشاره افندی

« « سلیم افندی سیود

شقیف ناحیه سی

مدیری رشید افندی | مدیر | کاتبی محمود افندی

صور قضاسی

قائمقام قنواتی زاده مصطفی حکمت افندی

نائب حمزه زاده محمد شاکر افندی
تحریرات کاتبی اسکندر نور افندی

مدیر

مال مدیری محمد شاکر افندی
صندق امینی جرجی افندی عسطین

مجلس اداره

رئیسی قائمقام

اعضای طبیعیه
نائب
مفتی
مال مدیری
تحریرات کاتبی

اعضای منتخبه
شیخ مصطفی افندی صلا
سلیم افندی یونس
ابراهیم زیدان افندی
مسعید شداد افندی
کاتبی عبد السلام افندی

محکمهٔ بدایت

رئیسی نائب
اعضا خلیل اغا دادا
« بولص اغا حامالی
باشکاتب نجیب نجار افندی
مستنطق معاونی محمد سلطانی زاده افندی
محکمهٔ شرعیه کاتبی سفرجلانی زاده عطا افندی
محکمه مباشری جبران افندی

بلدیه مجلسی

رئیسی سلیم حمام افندی

اعضا: مصطفی اغا مملوك — یوسف حلاوی افندی — سلیم جبور افندی — اسکندر صالحه افندی

اعضای طبیعیه: محمد دادا افندی — حبیب بیرفلق افندی — اسکندر فرح افندی — طبیبا اسکندر طرابلسی افندی

کاتبی رزق ابو زیدان افندی

تجارت محکمه‌سی

رئیسی قضا نائبی

اعضا: خلیل اغا دادا — بولص اغا جامات

اعضای منتخبه: حسن مملوك افندی — حاجی علی ابو عرب افندی — متری قبطی افندی — قسطندی صالحه افندی

مأمورین متفرقه

وقوعات کاتبی محمود افندی

طابو کاتبی داود ایوب افندی

تلغراف و پوسته مدیری قاسم افندی

املاك ملازمی الیاس حلاج افندی

چفتلك همایون مأموری حاجی عمر نوری افندی (متعیّنا)

قرنتینه مأموری جعفر افندی

لیمان رئیسی سلیمان مطر اغا

تحصیلداران

سر تحصیلدار ابراهیم حلاج افندی

سواری تحصیلداری سلیم نوری افندی

سواری تحصیلداری بشاره نادر افندی

سواری تحصیلداری ابراهیم مطر افندی

سواری تحصیلداری حسن افندی

پیاده تحصیلداری ابراهیم سیروقیم افندی

رسومات مأمورلری

رسومات مأموری محمد افندی

کاتبی انطون قدسی افندی

دسرستره مأموری احمد شکری افندی

صندق امینی خلیل ساما افندی

کاتب و صندق امینی عبد الرحمن افندی

تبنین ناحیه‌سی

مدیری حسن افندی

تحریرات کاتبی اندراوس صابونی افندی

مجلس ناحیه

اعضا: شیخ یعقوب افندی — اسعد فرحات افندی

اعضا: علی اغا قاسم — دیب اغا انطانس

حاصبیا قضاسی

قائممقامی یوسف ضیا افندی

نائبی علی رضا افندی	مدیرمال سلیم افندی ایوب
تحریرات کاتبی مصطفی افندی	امین صندق شبلی افندی

مجلس اداره	محکمۀ بدایت
رئیسی قائممقام	رئیسی نائب
اعضای طبیعیه: نائب، مدیرمال، تحریرات کاتبی	اعضا: علی عبد السلام افندی
مصطفی افندی دیاب	مسلم افندی
اعضای منتخبه: حاجی حسن افندی فرحات	حاجی محمود اغا
نصار افندی علیه	سعید افندی
یعقوب افندی جاده	کاتب محمد توفیق افندی
کاتب بطرس افندی نادر	معاون مستنطق اسعد افندی
	مباشر سعید اغا

دائرۀ بلدیه

رئیسی مسعود افندی جاده

عبید افندی علیه	عیسی افندی راشد
فرحات افندی فرحا	میخائیل افندی الخوری
فارس افندی نمر	کاتب امین صندوق ملحم افندی دیاب

چاوش محمد اغا

مأمورین متفرقه

کاتب تحریر مع ویرکو سلیم افندی	رفیقی حسن صبری افندی
رسوم سته مأموری جرج افندی	کاتب محمد افندی طابو کاتبی حبیب افندی

تحصیلداران

سرتحصیلدار یوسف افندی

تحصیلدار سواری داود افندی

« خلیل افندی

مکاتب

بیروت مکتب رشدیء عسکریسی

(معلمین و ضابطان ایچون ۱۱۸ نجی صحیفه‌یه مراجعت اولنه)-

پروغرامی

(دردنجی سنه) منطق و تطبیقات عربیه . هندسهٔ خطیه . حساب . جغرافیا . قواعد عثمانیه . فرانسزجه . املاء ترکی . حسن خط . رسم . (اوچنجی سنه) عربی . فارسی فرانسزجه . حساب جغرافیا . املاء ترکی . حسن خط . رسم . (ایکنجی سنه) عربی . فارسی . حساب . فرانسزجه . املاء ترکی . حسن خط . رسم . (برنجی سنه) حکایات منتخبه علم حال ! اسماء ترکیبه تحریری . و قرآن . حسن خط

مکتب رشدیء ملکی

معلم اول عبد القادر افندی معلم خط منحل	معلم ثانی امین افندی عدد شاکردان ۷۰

مجلس معارف سعیسی معرفتیله تأسیس اولنان مکاتب ابتدائیه

برنجی مکتب ذکور	ایکنجی مکتب ذکور
رئیسی احمد افندی عباس معلم اول احمد افندی زبالان معلم ثانی عبدالله افندی طباره عدد شاکردان ۱۲۵	رئیسی عمر افندی البربید معلم اول خضر افندی خالد معلم ثانی ابراهیم افندی رمضان عدد شاکردان ۱۷۵

رشديه مكتب اناث

معلمۀ اولى السيده حليمه رضوان
معلمۀ ثانيه السيده هاجر شهاب
خياطه معلمه سى السيده فاطمه عماد
مبصره السيده حنيفه نعمانى
شاكردانى
٧٤٥

ايكنجى مكتب اناث

معلمۀ اولى السيده فاطمه فانت
معلمۀ ثانيه السيده زبيده الشنير
خياطه معلمه سى السيده نفيسه شامى
مبصره السيده هاجر بنت عبد الحى
شاكردانى
٧٠٠

(اشبو مكاتب جديده ابتدائيه دن ماعدا نفس بيروتده عادى مكاتب ابتدائيه دن اوله رق يكرمى باب مكتب دها واردر كه بونلرك مجموع شاكردانى ٩٧٠ نفره بالغدر)

ملحقاتى

صيداده مكتب رشديه اولوب شاكردانى ٥٤ نفردر . ودردى ذكوره ويرى اناثه مخصوص بش باب مكتب ابتدائى اولوب مكاتب ذكورك مجموع اطفالى ٢٩٧ واناثك اطفالى ١٩٥ عدددر . صيداده طائفۀ مسيحيه دن روم قاتوليك طائفه سيله مورانى وژزويت طائفه لرينه مخصوص بر مكتب واردر .

صور قضاسنده شاكردانى اوتوز نفردن عبارت بر مكتب رشديه اولوب درت بابده مكتب صبيان وطائفۀ غير مسلمه نك دخى يدى باب مكتبى موجوددر

مرجعيون قضاسنده شاكردانى قرق نفردن عبارت بر مكتب رشديه ايله ايكى باب مكتب صبيان وطائفۀ مسيحيه دن قتوليكلرك اوچ و پروتستانلركده بر باب مكتبلرى واردر

بيروتده موجود اولان ملل غير مسلمه مكاتب مشهوره سى

اسامى مكاتب	منسوبيتى	نوعى	معلمين عددى	شاكردان عددى	پروغرامى
بطريقيه مكتبى	قتوليك	داخليه ذكور	٢٠	١٠٦٠	عربى قواعديله انشا وكتابت توركجه فرانسزجه انكليزجه يونانجه ايتاليانجه هندسه حساب فطوغرافيا جغرافيا طبوغرافيا
حكمت مكتبى	مارونى	«	٢٠	٢٠٠	عربى لاتين تركى فرانسز انكليز يونان وايتاليان لسانلريله حساب هندسه طبيعيات جغرافيا فلسفيات عقائد دينيه وادبيات
اسرائيليه مكتبى	موسوى	«	٨	٥٨	عبرانى تركى فرانسوى لسانلريله قواعد عربيه فن حساب جغرافيا عقائد دينيه وحسن خط
اليسوعيه مكتبى	ژزويت	«	١٥	٤٠٠	تركجه وعربى فرانسز انكليز ايتاليان المان لاتين ويونان لسانلريله تاريخ حساب جبر هندسه طبوغرافيا موسيقى جغرافيا علوم رياضيه وطبيعيه فلسفيات اصول دفترى وحقوق

(١) بيروتده موجود اولان مكاتب غير مسلمه داخليه وخارجيه ناملريله ايكى قسمه منقسم اولوب داخليه شاكردانى دروننده بيتوتت ايدن وخارجيه ايسه شاكردانى بيتوتت ايتميان مكتبه دينلور

طبیه مکتبی	امریقا و انكلیز	داخلیه ذکور خارجیه ده وار	١٢	١٤٠	ادبیات ریاضیات فلسفیا نباتات وحیوانات کیمیا نظری وعملی علم منافع الاعضا طبقات الارض تشریح جراحی اصول تداوی رجال ونسا اطفال وقانون طب
انجیلیه مکتبی	امریقا	داخلیه اناث	١٤	١٤٤	عربی و انكلیز لساناریله فن حساب موسیقی وجغرافیا ودیكیش واوریکی ونقش ایشلری وعقاید دینیه
پروسیا مکتبی	پروسیا	〃	٢١	٢٠٢	عربیجه انكلیزجه المانجه فن حساب وجغرافیا موسیقی ودیكیش ونقش ایشلری وعقاید دینیه
خضر مکتبی	انكلیز	〃	٩	٥٨	〃
سوریه مکتبی	انكلیز	〃	٨	١٦٠	〃
عازریه مکتبی	فرانسز	اطفالی اکثریت اوزره ایتام‌دن مرکبدر	٤٤	٧٠٠	عربیجه فرانسزجه فن حساب موسیقی صنایع وخیاطت وتطریز
عازریه ایتام مکتبی	فرانسز	داخلیه اناث	١٠	٢٧٠	〃

ذكوره مخصوص مكاتب خارجيه

اسامی مکاتب	منسوبیتی	نوعی	معلمین عددی	شاکردان عددی	پروغرامی
رومنیه مکتبی	روم	ذکوره خارجیه	٨	٢٩٥	عربجه فرانسزجه یونانجه تاریخ دیانت مسیحیه جغرافیا حساب اخلاق کلیسالره مخصوص الحان موسیقیه
رمیل مکتبی	〃	〃	٢	١٧٠	عربجه ایله تاریخ و دیانت مسیحیه وجغرافیا وحساب واخلاق
قزیرعه مکتبی	〃	〃	٢	١٧٠	〃
مصیطبه مکتبی	〃	〃	٢	٩٢	〃
الیاه مکتبی	〃	〃	١	٣٨	〃

روم مکتبلری		خارجیه ذکور	٦	٢١٢	مبادئ قرائت وکتابت وحساب
سیده مکتبی	قوللك	〃	٨	٩٠	عربیجه ترکجه فرانسزجه وحساب
قوللکیه مکتبی	〃	〃	٤	١١٥	عربیجه ترکجه فرانسزجه انکلیزجه وحساب
فقراء قوللکیه مکتبی	〃	〃	١	٥٠	یالکز عربیجه تعلیم اولنور شاکردلر طعام والبسه لرینی مکتبدن آلورلر
مکاتب طائفیه	مارونی	〃	١٢	٤٠٠	درسلری فرانسزجه وعربیجه و فن حساب اولوب عمومی یدی مکتبده
مار منصور مکتبی	〃	〃	٦	١٤٠	عربیجه فرانسزجه فن حساب جغرافیا

نيقولا الحداد مكتبى	مارونى	ذكور خارجيه	٢	١٠٥	عربيجه وفرانسزجه فن حساب وجغرافيا
سكوتلانه مكتبى	"	٥	٥	٩٨٤	"
سريانيه مكتبى	سريانى	"	٢	٨٠	"
سوديه مكتبلرى ٢	انكليز	"	٤	١٥٤	عربيجه وانكليزجه وفن حساب وجغرافيا بو مكتبلرك برى اعماله مخصوصدر
اسرائيليه مكتبلرى ٢	موسوى	"	٤	٥٥	عربيجه وعبرانيجه
يسوعيه مكتبى	يسوعى	"	٤	١١٧	عربيجه وفرانسزجه وفن حساب

اناثه مخصوص مكاتب خارجيه

اسامى مكاتب	مذهبى	نوعى	عدد معلمين	عدد شاكردان	پروغرامى
سوديه مكتبلرى ١٢	انكليز	اناث خارجيه	١٤	١٥٦٠	عربجه جغرافيا فن حساب و ديكيش و نقش وسائر اومعوله ايشلر بر مكتبدن برى عاليه مخصوصدر
سكوتلانو مكتبى	روم	″	٤	٢٢٩	عربجه و فرانسزجه فن حساب جغرافيا ايله ديكيش و سائر اومعوله ايشلر
دوبوراتانى مكتبى	″	″	٥	٢٤٠	عربجه و فرانسزجه تاريخ ديانت مسيحيه ايله فن حساب جغرافيا ايله ديكيش و نقش
قبراط مكتبى	″	″	٤	١٥٠	″
مار نيقولا مكتبى	″	″	٢	٧٩	″
خضر مكتبى	انكليز	″	٤	٩٧	عربجه انكليزجه فن حساب ايله جغرافيا و عقائد دينيه ديكيش و نقش ايشلرى
عازريه مكتبى	″	″	١٠	٢٤٠	بو مكتبده عربجه و فرانسزجه ايله ديكيش ايشلرى
اسرائيليه مكتبى	موسوى	″	٤	٩٨٠	عربجه انكليزجه فرانسزجه فن حساب جغرافيا ايله كذلك خياطت و تطريز
ناصريه مكتبى	..	″	٨	٢٥٠	عربجه و فرانسزجه و فن حساب و جغرافيا ايله كذلك خياطت و تطريز
يكون	مكتب ٢٩	..	٢٩٧	٨٠٠٧	

طرابلس سنجاغی

لوایه عائد رسم و معلومات

طرابلس شام سنجاغی ولایتك جهت شمالیه‌سی سواحلنده کائن و عکار و صافیتا و حصن الاکراد قضالریله مرکز حکومتی اولان نفس طرابلسه ملحق نواحیدن مرکبدر. اشبو سنجاغك اراضیسی کثیر المیاه و منبت و محصولدار و جبالی اولوب اقلیمی ده موافقه کوره مختلفدر. و باشلیجه محصولاتی حنطه و شعیر و سائر کونه زخائر ایله زیتون و لیمون و پورتقال و چیچك صوغانی و ایپك محصوللری اولدیغی کبی مصنوعاتی دخی طرابلس تعبیر اولنان ایپك قوشاق ایله سائر بعض منسوجات حریریه و کوملکلك و چارشبلك شاللو بز طوقه لردن عبارتدر. و بو محصولات ارضیه و صناعیه‌نك قسم کلیسی مواقع سائره‌یه نقل و اخراج اولنه‌قدن بشقه اوسواحلده صید ایدیلان سونکردنی بالخاصه حاصلاتدن بولندیغی جهتله لوانك حال تجارتیده اولدقجه مهمدر. نفس طرابلس شرقاً (٤٠) درجه (٥٨) دقیقه عرض ایله شمالاً (٣٤) درجه (٥٠) دقیقه طول جغرافیده قریب ساحل بحرده حوالی شرق شمالیه‌سیله شرق و جنوبی لبنان جبالی سلسله‌سنك قوللریله قوشاتلمش بر اچیقلغك کنارنده و متعدد لیمون و پورتقال باغچه‌لری ارا‌سنده کائن معمور و جسیم و تجارتکاه بر شهر اولوب شرق جهتنك بر قاچ ساعت خارجنده عین مقدم نامیله معروف منبعدن حاصل اولان ابو علی نام نهر دخی درونندن مرور ایدر.

طرابلسك شام کبی چارشولری کبیر و خانلری میاه کثیره‌یی حاوی اوله‌رق نوری محله‌سنده سرای ست دیمکله معروف بر بیوك حکومت قوناغی و بر قاچ ایپك فابریقه‌سی و جهت شرقیه‌سنده صلیبیون زمانسنده بنا و انشا قلنمش و الیوم دخی کوارجیخانه اتخاذ ایدلمش بر قلعه‌سی و جهتدن مرور ایله شامه منتهی اولان طریق جدیددن ماعدا ساحل بحره قدر اولان یارم ساعتلك مسافه‌سنده بر شوسه طریقی و او شوسه‌نك کنارنده ده بر ترامبوای خطی و تشکیل ایتدیکی ساحلده اسکله نامنده و مدیر اداره‌سی التنده بر ده جسامتلی

محله اولنور بونك پیشگاهنده قهوه ایله ذکرك بعض دوکندی قیالری مابینده متشکل بر قوییجغه لیمان اطلاق اولنور وقتیله صلیبیون اشبو قویك مدافعه وحمایه سی ایچون منصب ایتدکلری اسکله میانه هر بری یکدیکرندن یکشر بیك ذراع مسافه ده اولرق برطاقم قله لربنا قلمشلردر که الیوم بونلردن یالکز برج تکیه ایله برج سباع دینلان ایکی قطعه سنك دیوارلری باقی اولوب ماعداسی مرور زمان وصدمات امواج دریا ایله منهدم اولمشدر طرابلس جوارنده ضنیه ناحیه سنده مربین نام محلدن نبعان ایله عکاردن بهنسی البارده انصباب ایدن رأس النهر نامنده بر نهر ومذکور مربین جوارینه یته اوجوالیده مرجحین تعبیر اولنان محلده بر جسامتلیجه اوزمان موجود اولدیغی کبی هرسنه جانب بریدن الیزار اولنور برطاقم قارقیولریده واردر.

تاریخی

وقتیله شهدیکی موقعنده اولمیوب ساحلده بولنان طرابلسك فنسیالولر زماننده کی حالیله نامی غیر معلوم ایسه ده هیئت اخیره سی اقوای حلته کوره میلاد عیسادن ٧٠٠ سنه اول تأسس ایتمشدر. واول امرده ارواد جزیره سیله صیدا وصور شهرلرندن نقل وتوطن ایلیان اوچ فرقه مهاجرلرك بشقه بشقه تأسیس ایتدکلری اولمقدار محله دن متشکل اولدیغی جهتله نامنه روجیجه بلاد ثلثه دیمك اولان (تریپولیس) دینلمشدر. شهر مذکور صکره لری دها زیاده کسب اهمیت ومعموریت ایدرك حتی سلفکیاندن بونجی دیمتریوس اوراده برایکی منتظم ومکلف سرای دخی انشا ایتمش اولدیغی حالده حرکت ارضلر ایله بوتان معموریتی کاملا خراب اولمشدر.

طرابلس ملت اسلامیه نك زیاداره سنده بولندیغی اثناده صلیبیون طرفندن ضبط اولنرق ١٨٠ سنه قدر انلرك زیر حکمنده قالمش والیوم موجود اولان قلعه یی انلر تأسیس ایتمشلردر. وسلطان قلاوون شهری صلیبیون یدضبطندن استخلاص ایتدکدن صکره اصل مملکت شمدیکی موقعنه نقل ایدوب موقع قدیمی الیوم اسکله نامیله یاد اولنمقده بولنمشدر.

تجارتی

— صافیتا قضاسی طرابلسك جهت شمالیه‌سنده اولوب مرکز حکومتی درکیش نام قریه درکه نفس طرابلسه اون ایکی ساعت مسافه‌ده واقعدر . اشبو قضانك محصولاتی بغدای اربه مصر سیسام مرجمك نخود وسائر حبوبات ایله توتون زیتون وایپك قوزه‌سندن عبارت اوله‌رق داخلنده حصن قضاسنه تابع کفرون ناحیه‌سنده واقع شیخ حسن نام محلدن نبعان ایدیکی حالده عریضجیش طریقیله بحره منصب اولان نهر الابرش جریان ایدر .

— عکار قضاسی جهت شرقیه‌ده کائن ومرکز حکومتی نفس طرابلسه بش ساعت بعدنده اولان حلبه قریه‌سیدر قضاء مذکورك محصولاتی آنفاً ذکر اولنان حبوبات ایله توتون پاتاته پموق وایپك قوزه‌سی اولوب قراسندن عیون قریه‌سنده بیوك سجاده اعمال اولنور وانهار جاریه‌سی همنینه ناحیه‌سنده جوده حوالیسندن نبعان ایله بحره منصب اولان البارد العرفه الخربیه الکبیر نهرلریدر وداخل قضاده آثار قدیمه‌دن اوله‌رق عرقه ایله مرجحین نامنده ایکی خراب قلعه موجوددر .

— حصن الاکراد قضاسی مرکز اولانك جهت شرق شمالیسنده کائندر اشبو قضانك محل حکومتی اوتر دنبو ونفس طرابلسه اون ایکی ساعت مسافه‌ده واقع واسکی روملر زماننده قالمش اولان قلعة الحصن ایکن موقع مذکورك غایت صرب ومنیع بر یرده اولمسیله مراجعات اهالیجه برچوق مشکلات کورلکده اولدیغندن موخراً یقیعه اراضیسنده برج الفنار نام موقعه نقل اولنمشدر واو طرفلرده نهر عاصیدن صکره ایکینجی درجه‌ده بیوکجه نهرلردن اولان نهر الاسود قضاء مذکور دروننده مرور ایدر

م

مأمورین لوا

متصرف مصطفی ضیا پاشا — میرمیران

نائبی عثمان انوری افندی — مدرس	مفتیسی مصطفی افندی — مخرج
محاسبه‌جی نیازی افندی — ثالثه	تحریرات مدیری ادهم افندی — ثانیه

اوقاف مدیری عبد الرحمن افندی — دوره

مجلس اداره

رئیسی متصرف

اعضای طبیعیه	اعضای منتخبه	
نائب	شنبور زاده درویش افندی	اولیه
مفتی	مفتی زاده احمد افندی اسماعیل	«
محاسبه‌جی	محمد بک المحمد	رتبهٔ بالا
تحریرات مدیری	جرجی افندی نقاش	ثانیه
	قیصر بک نوفل	«
	خلیل افندی خوری	

اقلام

تحریرات قلمی	مجلس اداره کتبه‌سی	
تحریرات مدیری	باشکاتب عبد القادر کامل افندی	
رفیق اول عبد الحمید افندی	رفیق اول امین افندی	
« ثانی عبد الرحمن بک		
مقید کامل افندی — مدیر	مبیض محی الدین افندی	ثالثه
مبیض بطرس افندی	دیگری رشید افندی	
مبیض ثانی عبد الحمید افندی	ملازم توفیق افندی	
ملازم عبد الغنی افندی		

محاسبهٔ لوا كتبه‌سی

محاسبه‌جی

رفيق اول عبد الحی افندی
ثالث سعيد افندی
مقيد عبد اللطيف افندی

رفيق ثانی محمد اديب افندی
معاونی خليل افندی
ديگری مصطفی افندی

صندق امينی يوسف ابو الدانيه افندی

اعشار قلمی

ثانيه

مديری حسين افندی

باشكاتب راشد افندی

كاتب ثانی عثمان افندی

ملازم محمود افندی

سجل و مركز تحرير املاك كتبه‌سی

مأموری شكری افندی

طرابلس وقوعات كاتبی طاهر افندی
ضنيه وقوعاتی كاتبی عبد القادر افندی
طرطوس وارواد وقوعات كاتبی محمد افندی

قرای عشره وقوعات كاتبی عبد الله افندی
طرابلس قوعات كاتبی حافظ عمر افندی
دفترجی عارف افندی

تحصيلداران

سر تحصيلدار رضا افندی

نفس طرابلس و بلده تحصيلداری محمد افندی
ديگری مصطفی افندی
قرای عشره تحصيلداری عبد الرحمن افندی
حصن تحصيلداری عبد الحميد افندی

اسكله تحصيلداری عبد القادر افندی
ديگری درويش افندی
ضنيه تحصيلداری احمد اغا
طرطوس تحصيلداری اسماعيل اغا

دفتر خاقانی قلمی

ممتاز

مأموری عمری زاده محمد افندی

رفيق اول عبد اللطيف افندی

ثالثه

رفيق ثانی عثمان افندی

مجلس معارف (نمره ١، مدرسه‌سی، شعبه‌سی)

رئیس اول مرکز نائبی

اعضا:
- شیخ عبد الرحمن افندی صوفی
- شیخ خیر الدین افندی میقاتی
- محیی الدین افندی سلهب
- محمود افندی منلا
- مصطفی افندی عز الدین

دوره

رئیس ثانی میقاتی زاده شیخ علی افندی

اعضا:
- عبد القادر افندی منلا
- عبد القادر افندی کمال
- عبد العزیز افندی سلطان
- عثمان افندی
- کاتب عبد الرحمن بك

ثانیه

زراعت قومسیونی

رئیسی شنبور زاده درویش افندی — ازمیر

اعضا:
- قباجی زاده محیی الدین بك
- حسن زاده محمد افندی
- صراف زاده عبد الله افندی
- شنبور زاده عبد الحمید افندی
- حسینی زاده محمد افندی
- غندیب زاده حنا افندی
- عشی زاده جرجس افندی

محمود

مجلس بلدی

رئیسی حسن افندی کرامه زاده — مدیر

اعضا:
- برکه زاده محمود افندی
- عز الدین زاده سعید افندی
- محمد افندی الحسن
- ابراهیم افندی صیاد
- نسیم افندی خلاط
- مقید عبد القادر افندی

مدیر

اعضا:
- مغربی زاده امین افندی
- حسینی زاده عبد الحمید افندی
- حاجی محمد افندی
- قونطوراتو مأموری عبد الرحمن افندی
- کاتب ابراهیم افندی خلاط
- صندوق امینی عبد الله افندی

محکمهٔ بدایت هیئتی

جزا دائره‌سی			حقوق دائره‌سی	
مدیر	رئیسی خالد زاده یس افندی			رئیسی نائب	
	معرلی زاده محمود افندی عبد الرزاق افندی علم الدین میخائیل افندی ارشبوط	اعضا	مدیر	احمد افندی سلطانی زاده رفول افندی دایه حنا افندی صراف	اعضا

محكمهٔ بدایت قلمی

باشكاتب شبیب افندی

مستنطق محمود افندی شهال	حقوق ضبط كاتبی عبد القادر افندی	
جزا ضبط كاتبی عبد الله افندی	مقید محمد افندی	مدیر

مبیضه رشید افندی

لوا مدعی عمومی معاونی حسین یحیی افندی

اجرا مأموری مصطفی افندی

محكمهٔ تجارت

رئیسی نیقولا بك نوفل

دائمی	محمد افندی نعنعی	موقته	محمد علی افندی زوق
	جرجی افندی مسعد		محمود افندی زیاده
			بشاره افندی ذرعونی
			نسیم افندی رفیع
	باشكاتب عبد العزیز افندی		كاتب ثانی محمود افندی

ثانیه

تلغراف و پوسته مأمورلری

مدیری توفیق بك

مخابره باش مأموری منیب افندی	اسكله مأموری جرجی افندی
« مأموری بدروس افندی	طرطوس مأموری حلمی افندی

طرابلس ملحق نواحی مدیرلریله قرانتینه مأمورلری

اسكله ناحیه‌سی مدیری محمد بك		كاتبی اسماعیل افندی
ضنیه « « احمد آغا		« اسحق افندی
طرطوس « « عبد الله آغا		« احمد افندی
جزیرهٔ ارواد « « خورشید آغا	ثالثه	« احمد افندی
حذور « « حسین افندی		« سلیمان افندی داود
قرانتینه طبیبی موسیو دوسو		« محمد افندی

دول متحابه‌نك طرابلسده بولنان قونسلوسلريله هيئت مأموريني

فرانسه	قونسلوس وكيلی موسيو بلانش ترجمانی ميخائيل افندی طبريد 〃 انطون افندی شاغوری 〃 حنا افندی ذكور	آوستريا و اسپانيا	قونسلوس وكيلی موسيو تيودوری ترجمانی ميخائيل افندی خلاط 〃 خواجه يعقوب غريب اسپانيا ترجمانی خواجه نيقولا غريب 〃 خواجه نيقولا منصور
روسيه و پروسيا	قونسلوس وكيلی موسيو اسكندر كاستفليس ترجمانی نوفل افندی 〃 الياس افندی ورد	انكلتره	قونسلوس وكيلی موسيو ميس ترجمانی حبيب افندی نوفل 〃 نيقولا افندی خلاط اسكله‌ده قونسلاتو امورينی عبد الله اغا
ايران	شهبندر محلل قنچلار خواجه جبران ترجمانی خواجه اسحق نحاس 〃 خواجه نجيب خلاط	امريقه	قونسلوس وكيلی منسل ترجمانی خواجه جبرائيل 〃 خواجه وهبه عبود
بلچيقا	موقتاً لغو اولنمشدر	اسوج و نوروج و دانيمارقه	قونسلوس وكيلی موسيو جوان 〃 موسيو شارل
هولانده	قونسلوس وكيلی موسيو قيصر كاستفليس ترجمانی ديكری	يونان	قونسلوس وكيلی موسيو ملاكوس ترجمانی خواجه جبرائيل نادر 〃 محلل

عكار قضاسی

قائممقامی عظم زاده علی بك

نائبی محمد امين افندی	مفتيسی مصطفی افندی
مال مديری اسعد افندی	تحريرات كاتبی محمد افندی

صندوق امينی ميخائيل افندی

مجلس اداره

رئيسی قائممقام

طبيعيه	نائب مفتی مال مديری تحريرات كاتبی	منتخبه	محمد بك عبد القادر مصطفی بك الاحمد مراد ابراهيم افندی راسی ابراهيم افندی ضاهر

محكمهٔ بدايت

رئيسى نائب

اعضا: علی بك محمد	انطانيوس افندى عطيه
حسين بك عثمان	منصور افندى خورى
باشكاتب محى الدين افندى سلهب	مستنطق معاونى اسعد افندى نادر

مأمورين متفرقه

طابو كاتبى محمد افندى	وقوعات كاتبى سليمان افندى

سر تحصيلدار اشرف افندى

صافيتا قضاسى

قائممقامى مصطفى افندى

نائبى مخلل	مال مديرى مصطفى شريف بك
تحريرات كاتبى نادر افندى	صندق امينى خليل افندى داود

مجلس اداره	محكمهٔ بدايت
رئيسى قائممقام	رئيسى نائب
اعضا: نائب	اعضا: درويش اغا صافى
مال مديرى	سلمه اغا ارسلان
تحريرات كاتبى	خليل افندى حلو
محمد افندى عباس	بشور افندى سركيس
محمود افندى حامد	خازن افندى عركوش
تامر افندى بشور	باشكاتب احمد افندى مقدم
جرجس افندى سركيس	مستنطق معاونى مخلل

مأمورين متفرقه

طابو كاتبى	وقوعات كاتبى خليل افندى

سر تحصيلدار رشيد افندى

حصن قضاسی

قوجی باشی

قائممقامی مصطفی اغا

نائبی حسن عصمت افندی	مال مدیری محمد عزالدین افندی
تحریرات کاتبی نیقولا افندی	صندق امینی مصطفی افندی

مجلس اداره	محکمهٔ بدایت
رئیسی قائممقام	رئیسی نائب
طبیعی: نائب	اعضا: محمد خالد افندی
مال مدیری	خلیل افندی
تحریرات کاتبی	محمد افندی
اعضا: محمد شریف اغا	اسبر یوسف افندی
محمد اغا	باشکاتب محمد افندی مراد
ابراهیم افندی شاهین	مستنطق معاونی محمد افندی معصرانی

مأمورین متفرقه

وقوعات کاتبی عباس افندی	وادی النصاری مدیری عبدالقادر افندی
وادی النصاری وقوعات کاتبی نعمة افندی	کاتبی اسبر عبدالله افندی

مکاتب

طرابلس رشدیه‌سی	وطنیه مکتبی
معلم اول احمد افندی	مدیری شیخ حسین افندی
معلم ثانی مصطفی افندی	عربی معلمی شیخ حسین افندی
فرانسزجه معلمی عثمان افندی	ترکجه معلمی توفیق افندی
ثلث ورقعه معلمی محمود افندی	دیگری محمود افندی
شاکردانی ۶۰	فرانسزجه معلمی خلیل افندی
	شاکردانی ۱۲۰

مکاتب ابتدائیه

ذکور عددی ۴ شاکرد عددی ۲۵۰ اناث ۱ شاکردانی ۶۰

ملحقات

طرابلسه ملحق قضالر جبال نصیریه‌ده کائن اولدیغی جهتله منتظم مکتبلری اولمیوب یالکز طرابلسه یارم ساعت بعدنده و ساحل بحره اولان اسکله قصبه‌سنده مکاتب منتظمه‌دن اوچ باب ذکور ایچون و بر باب‌ده اناث ایچون مکاتب ابتدائیه موجوددر و بونلردن مکاتب ذکورده شاکردان یوز اللی و اناثده شاکرد ایسه یوز قدر واردر

لاذقیه سنجاغی

لوا دائر معلومات

لاذقيه سنجاغى الويه ساحليه نك شمالنده اولوب جبله و مرقب و صهيون قضالرندن مركب و مركز حكومتى نفس لاذقيه قصبه سيدر . اشبو سنجاغك جهت شرقيه سى سويديه حواليسندن باشليه رق طولاً قرق و عرضاً اون اوتوز ساعتلك بر خطه اوزرنده تسلسل ايدن كدن صكره عكار طاغلرينه التصاق ايدن جبال نصيريه ايله محدود و مستوى ايسه ده قطعه غربيه ساحليه سى دوزلك واچيقلق وانهار كثيره ايله سقى اولنور غايت منبت و محصولدار اراضى يى حاويدر و باشليجه حاصلاتى حنطه شعير دارى كتنش سيسام نخود مثللو ذخائر و حبوبات ايله قورى انجير ليمون دخان زيت ياغى صابون بادم پموق حرير ايپكى سنكر وطونلو مورطه وسائره دن عبارتدر و بو حاصلات كليتله خارجه چيقاريله گلديكندن سنجاغك تجارتى دخى اهميتليدر .

داخل لواده موجود اولان انهارك برنجيسى نهر الكبير دركه جبل اقرعدن نبعان ايله بائر وجبل اكراد و بهلوليه ناحيه لرندن مرور ايلدكدن صكره نفس لاذقيه نك جهت جنوبيه سنده بحره منصب اولور . ايكنجيسى نهر الصغير دركه بيت الشلف ناحيه سى جهتندن نبعان ايدرك بالآخره مجراسى نهر كبير ايله برلشور . اوچنجيسى عين عشره دركه جبل اكراد ناحيه سنده كى منابعدن حصوله گلوب كذلك نهر كبيره جارى اولور . بونلردن بشقه نهر عرب نامنده شاميه قريه سى جوارنده منصب اولور بر ديكر نهر واردر .

نفس لاذقيه قصبه سى شمالاً (٣٥) درجه (٤٥) دقيقه عرضنده و شرقاً (٣٥) درجه (٥٠) دقيقه طولنده و ساحلده يارم فرسخ قدر بحره طوغرى ايلرولمش بر ديل اوزرنده اولوب پيشگاهنده مدخلى طار و اطرافى وكنارى قيالر ايله محاط بر ده ليمانى موجوددر فقط بو ليمان يكرمى بش اوتوز قطعه قدر سفينه استيعاب ايده جك قدر گنيش اولديغى حالده درونى مدت مديده دن برو هيچ ايقلنمامش اولديغى جهتله اليوم بك او قدر ايشه يرامامقده در بنابرين بو كره حكومت سنيه جه تطهير ايله بر مكمل ليمان حالنه ارجاعى خصوصى قرارلشدرلديكه بونك مملكتجه درجه لرده عظيم فائده سى اوله جغى ميدانده در . نفس قصبه ده بر طاقم مساجد و جوامع و تجارتخانه لر ايله بر بيوك عسكرى قشله سى و ياغدى منسوجاته مخصوص بر بيوك فابريقه سى و طائفهٔ اسلاميه و خرستيانيه يه عائد برقاچ باب بيوكجه مكتب وده ها

سائر ابنیه و موافقی و اسکله طریقی نامیله برچارشی طولنده برده شوسه یولنی حاوی
اوله رق مسجد المعلق مسجد شحاتین و اسکله قلعه سی کبی بعض آثار عتیقه سی موجوددر

تاریخی

لاذقیه نك فنیقیه لولر زماننده کی نامی (رماثا) ویاخود (رامیثا) اولوب مؤخراً سلفکوس نیقاتور طرفندن تکراراً تأسیس اولندقده والده سی لائودیسك نامنه منسوباً لائودیسه تسمیه قلنمشدر که بزلر الیوم لاذقیه دیو تلفظ ایتمکده یز .

لاذقیه وقتیله مستحکم و تجارتگاه و معمور و خصوصاً لیمانیله اوزم محصولاتی غایت مشهور بر شهر اولوب روماده سزارك وفاتندن صکره وقوعه گلان محاربات داخلیه ده دولابللا طرفندن مدت مدیده محاصره اولنش و مملکتك مشهور اوزم باغلری اوراده خراب اولمشدر اشبو بلدهٔ مذکوره بی بعضاً متیانات ایله برحال استقلالده بولندردی و مؤخراً سپتیموس سوروسك رقیبی اولان پیسنیوس نیجر طرفندن تخریب اولنمشکن سوروس طرفندن تکراراً عمار اولندی . دین نصارانك ظهورنده لاذقیه انطاکیه نك بر اسکله سی اولوب برادالق بیزانس ایمپراطورلغی اداره سنده ده بولنمش و مؤخراً صلیبیون طرفندن ضبط اولنمشدر . ٥٧٦ تاریخنده مملکت بر حرکت ارضیه ایله خراب اولوب و ٥٩٤ تاریخنده سلطان صلاح الدین طرفندن فتح و تسخیر اولنوب بعده ینه صلیبیون اداره سنه کچدی و ٦٨٦ تاریخنده بر حرکت ارض ایله تکرار خراب اولوب بالاخره سلطان قلاوون معرفتیله صلیبیوندن صورت قطعیه ده استرداد اولندی . لوانك مرکب اولدیغی جبله مرقب و صهیون قضالرندن برینیسنك مرکز حکومتی بقسمیله تنصیبه سی اولیه لاذقیه دن بشر ... نفس مرقب قصبه سی اولوب لاذقیه دن اون واقع ... لاذقیه دن بش ساعت بعد مسافه ده در ... الیه جهت شرقیه ده کائندر . جبله نك نواحیسی ...

عرب الملك اراضیسی نهایتنده جبله کلیه اتکندن نهرلن ایدر سس نامنده

برده ...

٣ ٣
٣

مأمورین لوا

متصرف اباظه احمد پاشا

میرمیران		
اخیره	مفتیسی عبد القادر افندی	نائبی علی رضا افندی
ثالثه	تحریرات مدیری ابراهیم بك	محاسبه‌جی الیاس افندی حوایا

مجلس اداره

رئیسی متصرف

اعضای منتخبه	اعضای طبیعیه
اسعد آغا هارون	نائب
قاسم افندی شواف	مفتی
انطانیوس افندی سعاده	محاسبه‌جی
اسکندر شدیاق افندی	تحریرات مدیری
شیخ سعید افندی	

اقلام

مجلس اداره کتبه‌سی	تحریرات قلمی
کاتب احمد سلکا افندی	رفیق اول محمود حمدی افندی
ملازم محمد جبلاوی افندی	رفیق ثانی توفیق حوایا افندی
دیگری عبد القادر افندی	مبیض محمود ندیم افندی
دیگری محمود صباری افندی	ملازم حسن بك
	دیگری سامی افندی سعاده

اوقاف مدیری حسانی افندی

محاسبه قلمی

رفیق ثانی محمد علی افندی	رفیق اول نفیه افندی
ملازم عبد الله افندی الیاس	مبیض محمد رشدی افندی

صندوق امینی رجب مرعشی افندی

اعشار قلمی

مدیری محمود افندی

باشکاتبی محمد امین افندی | رفیقی جرجی افندی

مع تحریرات املاک ویرکو قلمی

مأموری عبد الکریم افندی
رفیقی مصطفی افندی

وقوعات کاتبی مصطفی افندی
دفترجی حسن شومات افندی

املاک قومیسیونی

رئیسی املاک مأموری

حاجی علی افندی شرنج
حسن افندی بنشی

محمد افندی رویجه
نقولا افندی مرقص
میخائیل افندی عشی

تحصیلداران

لوا سر تحصیلداری جرجی افندی

قضا سر تحصیلداری علی هیبانی افندی
دیکری الیاس عوض افندی
دیکری عبد الغنی افندی

پیاده تحصیلداری عبد اللطیف افندی
سواری تحصیلداری متری افندی
... افندی
دیکری الیاس افندی

مجلس معارف شعبه‌سی

رئیسی نائب افندی
رئیس ثانی صاحب افندی
هارون زاده محمود افندی
محمد افندی الاوسته
قاسم افندی شواف علی افندی مفتی
محمد افندی رویجه
ابراهیم افندی حداد

ازمیر

دفتر خاقانی قلمی

دفتر خاقانی مأموری محمد حسنی افندی اوسته ازمیر
باشکاتب محمد کامل افندی
رفیقی نعمه افندی
ملازم عبد الفتاح افندی
دیکری محمد سعید افندی اودیه

زراعت قومیسیونی

رئیس اول هارون زاده حسن افندی
اعضا
احمد افندی علی جندی
حاجی عبد الله افندی ازهری
کاتب اول عبد اللطیف افندی حربی

رئیس ثانی محمود عثمان افندی
اعضا
حسن افندی بنشی
انطانیوس افندی کرمین
کاتب ثانی بطرس افندی یازجی

مجلس بلدی

رئیسی محمد افندی هارون

اعضا
محمد افندی عثمان
محمد افندی خوفات
یوسف افندی بولص
طبیب سلیم افندی یوسف
کاتب حسین سیده افندی

اعضا
محمد افندی اسماعیل
احمد اغا دنوده
یوسف افندی قسطنطین
صندق امینی جرجی افندی
مفتش شاکر اغا

دیکری محمود اغا

طرقات قومیسیونی

قپوباي

هارون زاده محمود افندی

اسماعیل افندی صالح
حاجی علی افندی
محمد افندی رویحه
سلیمان افندی حاتم

ثالثه

موسیو الفونض حجزوا
میخائیل افندی سعاده
موسیو باسیلی وینالی
الیاس صالح افندی

کاتبی داود افندی بولص

منافع قومیسیونی

رئیسی محمد افندی رویحه
اعضا
علی افندی زدلوت
علی افندی شریتح
کاتب و صندق امینی استلیانوس افندی

محكمهٔ بدایت هیئتی

حقوق دائره‌سی

رئیسی نائب

اعضا

مفتی زاده علی افندی

میلكون افندی

جزا دائره‌سی

رئیسی

اعضا

الیاس افندی صالح

سلیمان افندی حاکم

کتبه‌سی

باشکاتب سلیم عنحوری افندی

جزا کاتبی رشید حکیم افندی

مقید ثانی عارف هارون

مدعی عمومی معاونی محمد الاسیر افندی

حقوق کاتبی عبد الفتاح افندی

مقید یعقوب افندی

ملازم محمد حمدی افندی

اجرا مأموری عثمان افندی

تلغراف و پوسته مأمورلری

مدیری عباس افندی

ترکیه مخابره مأموری حسن افندی

لسان اجنبی باش مأموری ژولین افندی

دیکری محمود افندی

دیکری فرانسوا افندی

رسومات مدیریتی

مدیری امین افندی

باشکاتبی احمد افندی

صندق امینی اسبرید وت افندی

تذکره کاتبی محمد صالح افندی

انبار مأموری حسن افندی

قرانتنه مأموری بونفور افندی

لواء مربوطی قضاسی ناحیه‌سی

مدیری آگاه افندی

نائبی عبد الله افندی

کاتبی حنا افندی

ناحیه مجلسی

رئیسی مستمدیر

اعضا

احمد آغا عنرت

عبد الله آغا دلا حسن

جرجی بطشا افندی

اعضا

علی آغا جلغنه

احمد آغا سخطه

شیخ خلیل مسلم

نفس لاذقيه‌ده بولنان دول متحابه قونسولوسلرى

فرانسه	قونسولوس موسيو ادولف جفروا ترجمانى جبرا عطا الله ديكرى يعقوب شدياق	انكلتره	قونسولوس وكيلى موسيو نقولا وتيالى ترجمانى مصطفى افندى شانيج ديكرى نقولا عطا الله افندى
يونان	قونسولوس وكيلى موسيو سكندر وتيالى ترجمانى خواجه جرجس جرجى ديكرى	امريقا	قونسولوس وكيلى موسيو داود ترجمانى خواجه حنا الحداد ديكرى خواجه ميخائيل زين
اوستريا وماجار	قونسولوس وكيلى موسيو الفونص جفروا ترجمانى خواجه الياس فرح ديكرى عبد الله مرقص افندى	اسپانيا	قونسولوس وكيلى موسيو شارل برونسكى ترجمانى خواجه حنا ابراهيم ديكرى خواجه نقولا جيشى
ايتاليا	قونسولوس وكيلى موسيو ادولف ترجمانى خواجه يعقوب جيشى ديكرى ابراهيم نصرى	هولانده	قونسولوس وكيلى موسيو نقولا ويتا ترجمانى خواجه الياس جيشى
المانيا	قونسولوس وكيلى موسيو يعقوب الياس ترجمانى خواجه مترى عفيف ديكرى انطون ملحمه	روسيه	قونسولوس مأمورى خواجه جرجس مرقص ترجمانى خواجه يوسف مرقص ديكرى خواجه اسپيريدون مرقص
دانيمارقه	قونسولوس وكيلى موسيو برتو مينشل ترجمانى خواجه عبد الله جرجى ديكرى انطون بولص	ايران	شهبندر وكيلى حامد افندى امام ترجمانى احمد اغا جندى

جبله قضاسى

قائمقامى خزينه دار زاده محمود بك

نائبى كرامه زاده محمد امين افندى مدرس مفتيسى اديب زاده محمد طه افندى

مال مديرى محيى الدين وصفى افندى تحريرات كاتبى عبد العزيز افندى

صندوق امينى عزيز افندى

مجلس اداره

رئیسی قائممقام

اعضای طبیعیه
نائب
مفتی
مال مدیری
تحریرات کاتبی

اعضای منتخبه
عبدالله افندی غلاونجی
عبدالله افندی نور
محمود اغا صالح
اسماعیل اغا جبور
علی اغا خضنوز

بدایت محکمهسی

رئیسی نائب

اعضا ادیب زاده رشید افندی
اعضا عبدالقادر افندی قسام
کاتب اول محمد صالح افندی
معاون مستنطق عبدالرحمن افندی

مجلس بلدی

رئیسی عثمان اغا

اعضا
حامد افندی ادیب
عبدلو افندی ...
علی اغا کردیه

کاتب عبداللطیف افندی
طبیب جراحی افندی

مأمورین متفرقه

طابو کاتبی عبدالرزاق افندی
مع تحریرویرکو کاتبی عبدالرحمن افندی
تلغراف وپوسته مأموری سری افندی
رسومات مأموری اسماعیل افندی
رسوم رسته مأموری سعید افندی
کاتبی میخائیل بطرس افندی

تحصیلداران

سر تحصیلدار محمد افندی

سواری تحصیلداری محمود اغا
پیاده تحصیلداری محمد اغا اسماعیل
دیگری ددغام اغا
سواری تحصیلداری محمد حسین افندی

صهیون قضاسی

قائممقامی محمد علی افندی
نائبی محمد صالح افندی
مال مدیری جبر حسن افندی
تحریرات کاتبی حسن ان افندی
صندق امینی ابراهیم افندی بدلو

مجلس اداره

رئیسی قائمقام

طبیعیه:
نائبی
مال مدیری
تحریرات کاتبی

منتخبه:
عثمان اغا جندی
علی افندی مدینه
جرجی الحاج
علی شمسین

تشکیلات بلدیه

رئیسی نائب

اعضا اسعد افندی اصلان | اعضا جرجی افندی بدر

مأمورین متفرقه

وقوعات کاتبی مصطفی افندی | طابو کاتبی صالح افندی

تحصیلداران

سر تحصیلدار مصطفی اغا صوفی

سواری تحصیلداری محمد اغا الحاجی | سواری تحصیلداری علی اغا شمسین

قابض مال بولص دبسانه دیگر عیسی عثمان قابض مال احمد افندی امین

مرقب قضاسی

قائمقامی محسن بك

نائبی محمد سعید افندی | مال مدیری محمد عزالدین افندی

تحریرات کاتبی جرجی افندی | صندق امینی عبد الخالق افندی

مجلس اداره

رئیسی قائمقام

طبیعیه:
نائب
مال مدیری
تحریرات کاتبی

منتخبه:
محمود اغا عدره
انطانیوس افندی
عبداله افندی الیاس
اسماعیل اغا محمد

محکمهٔ بدایت

رئیسی نائب

محمد افندی امام — سلیم افندی عضو

یعقوب افندی مسیحی — باشکاتب عبدالسلام افندی

مستنطق معاونی خلیل الیاس افندی

مأمورین متفرقه

وقوعات کاتبی عبدالله افندی — طابو کاتبی حسین افندی

رفیقی محمد حمدی افندی

تحصیلداران

سر تحصیلدار مراد افندی

سواری تحصیلداری محمد افندی
〃 〃 نسیم افندی
〃 〃 علی آغا اسماعیل
〃 〃 حمید آغا محمد
قابض مال واکر افندی عرنوق

سواری تحصیلداری محمود آغا
〃 〃 محمد آغا غانم
〃 〃 اسعد آغا عساف
〃 〃 سلیمان آغا رفیه
قابض مال رشید افندی الیاس

قضایه مربوط ناحیه‌لر

قدموس مدیری وکیلی صالح افندی — کاتبی جبرا الیاس افندی

خوابی مدیری احمد آغا

مکاتب

لاذقیه مکتب رشدیه معلمی سامی افندی — شاگردان
اطفال ذکوره مخصوص مکتب ابتدائی معلمی ۱ — شاگردان

لاذقیه‌ده و ملحقاتنده بونلردن ماعدا طائفهٔ مسلمه‌یه مخصوص بشی التی باب مکتب صبیان اولدیغی کبی طائفهٔ خرستیانیه‌نک دخی اوچ باب مکتبی واردر

ملحقات

جبله قضاسنده بر مکتب رشدی اولوب اوتوز التی نفر شاگردی واردر وایکی مکتب ابتدائی اولوب قرق بش نفر شاگردی واردر بونلردن ماعدا بش التی باب‌ده مکتب صبیان موجوددر مرقب قضاسنده ایکی باب مکتب ابتدائی اولوب ٤٥ نفر شاگردی واردر

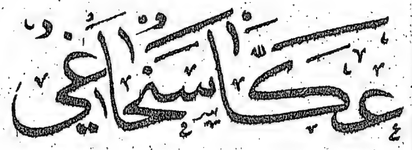

لوای عكا

عكا سنجاغی شرقا ولایت ... سنجاغی جنوباً نابلس سنجاغی شمالا بیروت سنجاغی غرباً بحر سفید
ونهر یاقوت ... عكا سنجاغی ... ساحلده ... ایله
اولان تعیین ... قضاسی ... قضالرندن اولوب
حاصلاتی دخی حنطه شعیر ارزن ذره سمسم ... وسائر حبوبات ایله زیتون یموق و
دخاندن عبارتدر و بو محصولاتک قسم کلیسی خارجه صرف اولنه کلدیکی کبی نفس عكا یموق
و نابلس سنجاقلری اخراجاتنک بر اسکله سی بولندیغی جهتله مملکتک ... بر تجارتی وار یموق و ایلک
الاجه لریله قوشاق وکفیه و مشلح و صرمه قلبدانلی طوقمه لر و ما یتبع وسائر سراج اشیاسی
شالو بعض صنایعه ده مالکدر . عكا شهری ساحل بحرده دیکر اوجی کارمل طاغنه
منتهی اولان ... فرسخلک نصف دائره شکلنده اولان بر کورفزک شمال جهتنده کی اوجنده و
جغرافیا (٣٢) درجه (٥٨) دقیقه عرض شمالی ایله (٣٤) درجه (٥٠) دقیقه طول شرقیده
اولوب دائرا مادار قدیم ومتین بر قلعه سوری ایله محاطدر و تجارتی حسبیله مملکتک کسب
ترقی ومعموریته مستعد اولدیغی و بنابرین نفوسی کوندن کونه تکثر ایتمکده بولندیغی حالده
سور خارجنده ابنیه انشاسنه مساعده اولنمدیغی جهتله درون بلده عادتا مردود و
عبور ایچون بیله یول قالمیه جق درجه لرده صیقلق بولنوب و ابنیه دخی ... ابنیه ایچنده ده
جزار پاشا جامعی ایله بر قاچ چشمه مثللو بعض خیرات ایله بر ده مشهور حبسخانه دی
حاویدر . و شهرک بیشکاهنده بیوکجه بر لیمان وار ایسه ده درون لیمانده فخر الدین
زماننده طوله بر لیمان اولدیغی جهتله الیوم ایشه یرامدیغندن اوسولرله آمد شد ایدن
سفائن حیفا اچیقلرنده لنکر انداز اولمقده در . جزار احمد پاشا اوراده جامع ماعدا
دیکر خیرات و مبراته ده موفق اولوب ازجمله عكا خارجنده ایکی بچوق ساعت مسافه ده
واقع کابره تسمیه ... ایله ... اولنان ... مملکته بر صو کتورمشدر
اویله ... شهرک ... صولی اولدیغی جهتله اوپیوندن ...
منسلات ... قصبه لک ... ساعت خارجنده ...
محلدن ... ناحیه سی ... شهر اولدیغی کبی کذلک قصبه

اوچ ساعت مسافه ده بولنان شفاعمرو ناحیه سنده برقاچ كوچك سیلجكلردن ظهور ا
یدرك جبال متجاوره نك سیل صولریله كسب جسامت ایتدكدن صكره حیفا قصبه سی
قربنده بحره منصب اولور المقطع نامنده ده دیگر نهر واردر كه اوصورنده سبب تسمیه سی
ایام شتاده تزاید ایدوب حیفا طریقنی قطع ایتكده بولنمسندن نشئت ایتمش اولسه گركدر

تاریخچه

عكانك نام اصلیسی عاقو اولوب بنی اسرائیل زماننده آشور سبطنه تابع ایدی بعده
رومالر طرفندن اغلب ظنه كوره بطولمه لاذی یه نسبتله پتولمایس تسمیه ایدلمش
و شمدیكی نامی فتح اسلامدن صكره استعمال اولنمشدر .
عكا عجملرك مصرلولر ایله محاربات اثناده اك مشهور بر لیمان اولوب رومالولر زماننده ده
شهرت قدیمه سنی محافظه ایلمش و هجرتك اون التنجی سنه سنده ملت اسلامیه ید
٤٩٧ تاریخنده صلیبیون طرفندن ضبط اولنمشدر . اندن صكره عكا صلیبیونك باشلیجه
واك بجارتگاه بر اسكله سی اولدیغندن فوق الغایه كسب اهمیتله اعمار و تحكیم و تحصین
وقعه سنده سلطان صلاح الدین ایوبی طرفندن فتح اولنمشدر . اول اثناده عكانك
استحكاماتی هدم ایدلمشیكن بعده یكیدن انشا اولنه رق و موخرا ٥٨٥ تاریخنده ینه
صلیبیونه گچه رك نهایت ٦٩٠ تاریخنده ملك الاشرف معرفتیله فرنكلرك ید حكومتندن
صورت قطعیه ده قورتارلمشدر .
عكا دولت علیه اداره سنه گچدكدن صكره عصر سابق اواسطنده بر ارالق عربان
مشایخندن شیخ ظاهر عمرك ید تغلبنه دوشوب بعده جزار احمد پاشا طرفندن ضبط
و اداره اولنمش و مشهور ناپولیون بوناپارتك عكایی محاصره سیله فتحنه موفق اولهمیوب
رجعته مجبوریتی اثنك زماننده وقوعبولوب و برمدت صكره مصر اداره سنه گچوب بعده
ینه اداره سلطنت سنیه ده تقرر ایلمشدر .

ملحقات

ـ صفد قضاسی . لوانك شرق شمالیسنده كائن و مركزی عكادن اون ایكی ساعت

بعيد اولان صفد قصبه‌سيدر. صفد مشهور مير ظاهرك محل نشئت واقامتى اولديغى
جهتله مقدما معمور ايكن بالآخره وقوع بولان حركت ارضيه‌ده خراب اولمشدر.
داخل قضاده بحيرة الحيط نامنده بر كوچوك كول اولوب نهر شريعه قضانك حوران لواسنه
تابع قنيطره قضاسيله حد فاصليدر. و نهر مذكورك جسر بنات يعقوب دينيلان كوپريسى
كذلك قضا داخلنده طبريا كولندن جريان ايدن بياض نام نهر درون قضادن مرور ايله
شريعه‌يه منصب اولور.

طبريا قضاسى لوانك شرق جهتنده اوله‌رق مركز حكومتى نفس طبريا قصبه‌سيدر
كه عكادن طقوز ساعت بعيددر. اشبو قضا غور و بيسان مثللو سويه‌ده قوه انباتيه
ايله مشهور اراضيى و بحرة الطبريا دينيلان كولى حاويدر كه مذكور كول دائرا مادار
اون ايكى ساعت مسافه‌يى مستند اولوب درونده بيوكجه يلكن كميلرى سير ايده‌بيلوب
وانواع سمك بولنور. بو كولك جهت شرقيه‌سنده و نفس طبريا قصبه‌سنه بر چاريك
مسافه‌ده امراض ريحيه و جلديه‌يه نافع بر قاپليجه موجود ايسه‌ده محلى خراب اولمغله منتظم
بر حالده دكلدر. و مذكور شريعه نهرينك جسر مجامع و جسر طويل نام كوپريلرى داخل قضاده‌در.

ناصره قضاسى لوانك شرق جنوبيسنده كائن و مركز حكومتى نفس عكادن
التى ساعت مسافه‌ده بولنان ناصره قصبه‌سيدر. ناصره كه ملل نصارى بيننده
لازاريست ديو معروفدر حضرت مريم و عيسانك مقرى بولنديغى جهتله تاريخ مسيحينك
الك مقدس مواقعندن اولوب بيك متره ارتفاعى اولان مشهور جبل طابورانك
جوارنده‌در.

حيفا قضاسى لوانك جهت جنوبيه‌سنده اولوب مركزى عكا قوينك جهت
جنوبيه‌سنده‌كى اوجنده و نفس عكادن اوچ ساعت بعد و مسافه‌ده كائن حيفا
قصبه‌سيدر. حيفا قربنده المانيا مهاجرلرى طرفندن تأسيس اولنمش بر منتظم قريه
موجوددر. و حيفانك ارقه‌سنده عكا قوينك اوجنده‌كى بورنى تشكيل ايدن
مشهور كارمل جبلى كائندر كه ارتفاعى بيك متره‌در. اشبو طاغك تپه‌سنده حضرت
الياسك بر مقامى بولنديغى كبى معموريت قديمه‌سى آثارندن اوله‌رق بعض زيتون

اغاجلری دخی واردر . وحیفا قضاسی داخلنده صویی غایت صافی ولذیذ بر نهری
حاوی اولان قلعهٔ قیصریه ایله طنطوره ومیماس وسلامه برجلری ودها سائر
بعض آثار عتیقه موجوددر . وزرقا نامنده بر بیوجک نهرده
درون قضادن نبعان وبحره جریان ایدر
فقط بو نهرک مجراسی منتظم اولمدیغندن
برچوق اراضی یی استیلا
ایتمکده در

٢٣

مأمورین لوا

امتیاز مدتی رابعه	متصرفی احمد افندی دصلح			
	نائبی علی نائلی افندی	مدیر	مفتیسی علی افندی	
	محاسبه جی حسن صبری افندی		تحریرات مدیری مصطفی افندی	

مجلس اداره

رئیسی متصرف

اعضای طبیعیه		اعضای منتخبه	
	نائب		مصطفی افندی سعدی
	مفتی		کرد درویش افندی
	محاسبه جی		میخائیل افندی عید
	تحریرات مدیری		حنا افندی قلیس

لاتین رئیس روحانیسی خوری حبیب افندی

مجلس کاتبی حبیب ملکی افندی

اقلام

تحریرات قلمی	مجلس اداره کتبه سی
رفیق اول محل	باشکاتب
〃 ثانی رجب افندی	مقید نصرت الحسین افندی
ملازم توفیق شکری افندی	ملازم سعید افندی
دیگر صالح شقیر افندی	دیگری بشاره افندی

محاسبه قلمی

رفیق اول منصور افندی	〃 ثانی مصطفی افندی
〃 ثالث محمد امین افندی	صندق امینی نعمان افندی

اعشار قلمی

اعشار و اغنام مدیری محمد صبری افندی

برنجی کاتب حبیب افندی

ایکنجی کاتب عبد الرحیم افندی

املاک قلمی	املاک فوق مسیوقی
مدیری دجانی زاده محمد ادیب افندی	رئیسی مدیر
وقوعات کاتبی زکریا افندی	اعضا: کرد درویش اغا
رفیقی عبد الغنی بهاء الدین افندی	محمود افندی عرابی
دفترجی مصطفی افندی	جبرائیل افندی عید
	الیاس افندی بجوث

دفتر خاقانی قلمی

مأموری فاخر افندی

رفیق ثانی اشرف افندی	رفیق اول علی رضا افندی
یوقلمه کاتبی مخلص	طاپو کاتبی حافظ خلیل افندی

تحصیلداران

لوا سر تحصیلداری علی حسنی افندی

سواری تحصیلداری		درویش اغا	قضا سر تحصیلداری		مصباح افندی
«	«	یوسف افندی	سواری	«	سلیم افندی
پیاده	«	عبد الله افندی	پیاده	«	رستم افندی

کاتب خلیل افندی

مجلس معارف شعبه‌سی

مدرس ثالثه	رئیسی ثانی مفتی افندی	اعضا	مدرس رابعه	رئیسی اولی نائب افندی	اعضا
	قاسم سالم افندی			محاسبه‌جی صبری افندی	
	مفتی زاده محمود عرابی افندی			محمد فارس افندی	
رابعه	کرد درویش اغا			عبد الغنی افندی	

تحریرات مدیری مصطفی افندی

زراعت قومسيونى

رئيس اول قاسم افندى
اعضا: جبران عبيد افندى
اعضا: الياس ابيض افندى
كاتب اول رشيد صفدى افندى

رئيس ثانى محمود عرابى افندى
اعضا: مرزوق معدى افندى
اعضا: الياس عوض افندى
كاتب ثانى مصطفى الياسين افندى

مجلس بلدى

ثالثه

رئيسى قاسم افندى

حاجى سليمان افندى
عثمان افندى
نيقولا افندى حوا
ناصر افندى اصيله
صندق امينى محمود ابو الهدى افندى
چاوش سليم اغا

محمود افندى عرابى
جبرائيل عيد افندى
ابراهيم افندى بوبز
كاتب رشيد افندى
مفتش مصطفى اغا
چاوش نور اغا

اوطه جى احمد اغا

محكمهٔ بدايت

ثانيه

حقوق دائره سى

رئيسى نائب
اعضا: حاجى عبد الله افندى
اعضا: ناظر قطران افندى
اعضا: ابراهيم بقاعى افندى

جزا دائره سى

رئيسى صفوت بك
اعضا: محمد افندى خطيب
اعضا: سليم سوطاجى افندى
اعضا: ملازم انطون شبطينى افندى

قلمى

سركاتبى حبيب بجرى افندى

مستنطق مصطفى صبرى افندى
ضبط كاتبى احمد هنوش افندى
داود قلاوى افندى
اجرا باشى محمد اغا عبود
مدعى عمومى وكيلى

اجرا مامورى عبدو افندى
ضبط كاتبى وهبى افندى
ابراهيم مرتضى بك
ديكرى محمد اغا جردلى

محكمهٔ تجارت

رئيسى رمضان زاده سعد الدين افندى

اعضا: امين افندى سعدى	اعضا: عبد الغنى افندى بيضون
عثمان الحسينى افندى	جبور افندى نصرالله
جبران افندى	نيقولا افندى
كاتب انطون افندى	مقيد نجيب افندى

تلغراف و پوسته مأمورلرى	رسومات مديريتى
مديرى فضلى افندى	مديرى احمد مختار افندى
لسان اجنبى باشمأمورى البير افندى	باشكاتب محمد شكرى افندى
مخابره مأمورى عابد افندى	رفيقى سليم افندى
〃 〃 سليم افندى	صندق امينى جرجى افندى
〃 〃 عونى افندى	بصمه ادارهسى مأمور و كاتبى محمد افندى

پوسته مديريتى	مأمورين متفرقه
مديرى مصطفى افندى	اوقاف مديرى محمد حنفيه افندى
باشكاتب موسى افندى	قرانتينه مأمورى زحلان افندى
تذكره كاتبى فوزى افندى	ليمان رئيسى درويش اغا قداده

دول متحابهنك عكا بولنان قونسلوسلرى

وييس قونسلوس خواجه سليم خورى ترجمانى بطرس افندى خمار 〃 روفائيل افندى فرح	روسيه	محل اقامتى: حيفا	وييس قونسلوس موسيو هاشميت ترجمانى ابراهيم جدع افندى 〃 سركيس قلفا افندى	انكلتره	محل اقامتى: حيفا
وييس قونسلوس موسيو مازيتكى ترجمانى الياس عبس افندى	[illegible]	عكا	قونسلوس مأمورى مستر شوماكر ترجمانى بشاره قرداحى افندى 〃 الياس حنا الابيض افندى	امريقا	حيفا
وييس قونسلوس مخل ترجمانى سليم افندى زريق 〃 جرجى افندى كركبه	[illegible]	عكا	وييس قونسلوس موسيو وكوكينو ترجمانى خليل تقع افندى 〃 بكرى حبيب لزم افندى	[illegible]	عكا

ویس قونسلوس موسیو لیون ترجمانی صالح الحكیم افندی دیكری عازر قطیفی افندی	هولانده	حیفا	ویس قونسلوس موسیو جرابرمیت ترجمانی نعوم دیب افندی دیكری ابراهیم منصور افندی	فرانسه	حیفا
ویس قونسلوس موسیو اسكویچ ترجمانی خمتری ستی افندی منحل	اوستریا	حیفا	شهبندر احمد بك عسیرانی ترجمانی مصطفی افندی معتوق صالح یوسف اغا اسماعیل الزین افندی	ایران	عكا
ویس قونسلوس موسیو كلسر ترجمانی سلیم سیقلی افندی دیكری	المانیا	حیفا	ویس قونسلوس موسیو ژوزیف اسكویچ ترجمانی بولص افندی خیاط دیكری	اسپانیا	حیفا
قونسلوس مأموری موسیو یوسف كلسنی ترجمانی یوسف الیاس افندی دیكری	اوستریا	صفد	ویس قونسلوس موسیو فرید تمان ترجمانی ابراهیم افندی دیكری	ایتالیا	صفد
قونسلوس مأموری موسیو یعقوب عبو ترجمانی ابراهیم سعید عبد الرحیم افندی دیكری حبیب صباغ افندی	فرانسه	صفد	شهبندر وكیلی موسیو اسحاق كر شوم كوهین شهبندر وكیلی محمد مجید عسیرانی	ایران	صفد حیفا

طبریا قضاسی

قائمقامی محمد سعید بك

نائب اسطوانی زاده اسعد افندی	مدرس	مفتی عبد السلام افندی
مدیر مال حنا افندی		تحریرات كاتبی رشید افندی

مجلس اداره

رئیسی قائمقام

اعضای طبیعیه			اعضای منتخبه	
نائب				عبد الهادی افندی
مفتی				یوسف افندی عروم
مال مدیری				الیاس افندی غدیب
تحریرات كاتبی				یوسف افندی شحود

قانونك رئیسی روحانیسی خوری یوسف افندی

محكمهٔ بدايت

رئيسی نائب

اعضا:
محمد طبری افندی
احمد افندی القاسم
بطرس افندی الحنا
يعقوب افندی البقاعی

باشكاتب انطون افندی الفرات
معاون مستنطق بيچاتر افندی بحری

مجلس بلدی

رئيسی عبدالله افندی الحسن

اعضا:
شحاده افندی
محمد افندی فارس
صالح افندی مصلح
جبران افندی سليمان
مار افندی

كاتب سليم افندی اخوری
مفتش وچاوش انطون افندی جريش

مأمورين متفرقه

مع تحرير ويركو كاتبی احمد افندی
صندق امينی عبدالحميد افندی حبيب

طاپو كاتبی مصطفی افندی
رسوم بسته مأمور وكاتبی شكری افندی

پوسته مأموری يعقوب افندی

تحصيلداران

سر تحصيلدار يوسف افندی عماری

سواری تحصيلداری محمد آغا ابو زيد
پياده وسواری تحصيلداری اسكندر افندی داود

صفد قضاسی

قائممقامی طلعت بك

نائبی صوفی زاده الحاج ابراهيم افندی
مال مديری سعيد افندی حبيب

مفتيسی عبدالكريم افندی
تحريرات كاتبی سليم چاوش افندی

مجلس اداره

رئيسی قائممقام

اعضا:
نائب
مفتی
مال مديری
تحريرات كاتبی
قاتوليك رئيس روحانيسی خوری بطرس
مارونی رئيس روحانيسی خوری يوسف

اعضا:
حاج يس آغا
محمد افندی مراد
عبد افندی البشت
اسرائيل افندی عمار

محکمهٔ بدایت

رئیسی نائب

اعضا:
- محمد افندی الحاج یوسف
- الحاج محمد افندی صبح
- حبیب افندی جبرات
- یوسف افندی حداد

قلم

باشکاتب عبد الرحمن عزیز افندی
مستنطق اعضادن حاجی محمد افندی
مستنطق معاونی ابراهیم افندی المبلك
مباشر حامد نحوی افندی
اوطه‌جی عبد الله افندی

مجلس بلدی

رئیسی نحوی زاده حسن افندی

اعضا:
- الحاج احمد افندی اسدی
- سلیمان افندی البشت
- احمد افندی السعید
- مخلوف افندی الداودی

مهندس الحاج حمیدی افندی
کاتب محمد افندی
مفتش سلیم اغا صبح
طبیب شهدان نهرا افندی
صندوق امینی ایوب افندی
چاوش محمود اغا الاسدی

رسومات اداره‌سی

مأمور اندراوس رابیه افندی
قنطارجی اندروس لبنه افندی
مأمور فابریقه محمد هنوش افندی

تحصیلداران

سر تحصیلدار فرج افندی
پیاده ،، محمود افندی
سواری ،، قیصر چاوش افندی
سواری ،، نعوم افندی عطا الله
،،

مأمورین متفرقه

مع تحریر ویرکو کاتبی نامق افندی
طابو کاتبی جرجی افندی
صندوق امینی انطون کیودك افندی
تحریر نفوس جدید کاتبی طنوس افندی
پوسته مأموری رشید افندی

حیفا قضاسی

نائب
قائمقام اباظه زاده محمود افندی
نائبی احمد افندی
مال مدیری اسکندر افندی
کاتب تحریرات محمد بك

مجلس اداره

رئیسی قائمقام

طبیعی:
- نائب
- نائب
- مال مدیری
- تحریرات کاتبی

اعضا:
- عبد السلام افندی
- مصطفی افندی
- خلیل افندی
- بشاره افندی

محكمۀ بدايت

رئيسى نائب

نايف افندى
مفلح افندى
كاتب نجيب افندى

جوليس افندى قطران
مستنطق ايوب افندى الجدع
معاون نصرالله افندى

مجلس بلدى

رئيسى مصطفى بك الصلاح

اعضا
حسن افندى الحسين
سمعان افندى منصور
نيقولا افندى
سمعان افندى
مفتش فارس اغا

اعضا
حسن افندى الحمزه
سليم افندى الحوزى
بولص افندى الجدع
كاتب وامين صندق الياس افندى
چاوش الياس اغا

مأمورين متفرقه

تلغراف وپوسته مأمورى سليم افندى
وقوعات ونفوس كاتبى رشيد افندى

كاتب طاهر محمد افندى
صندق امينى احمد افندى چلبى

رسومات مديريتى

مديرى مصطفى افندى
كاتبى ابراهيم افندى
طنطونه مأمورى كاتبى حنا افندى
قرانتنه مأمورى ميخائيل افندى
رسوم رسته مأمور وكاتبى ابراهيم افندى

تحصيلداران

سر تحصيلدار محمد سعيد افندى
سوارى تحصيلدارى على اغا ابو زيد
〃 〃 ابراهيم بك الصلاح
پياده 〃 حبيب افندى الحلاج

ناصره قضاسى

قائمقامى ميشيل افندى اده
مال مديرى صبرى افندى

نائبى ابو السعود افندى
تحريرات كاتبى يعقوب افندى

مجلس اداره

رئیسی قائممقام

اعضای طبیعیه

روم طائفه‌سی مطرانی نیفش افندی
مال مدیری
تحریرات کاتبی
لاتین رئیس روحانیسی خوری ناطون افندی
مارونی 〃 خوری نیطرس افندی

منتخبه

کنج افندی الاسعد
حاجی عبد المجید افندی سلیمان
میخائیل افندی الخوری
ناصر افندی المزاوی

محکمهٔ بدایت

رئیسی نائب

اعضا

محمد اغا ابو حمد
موعد افندی نصاد
صالح افندی
شبلی افندی جبران
کاتب احمد نسیب افندی
مستنطق عضا شبلی افندی
معاونی احمد افندی صفدی
مباشر حسن اغا

مجلس بلدی

رئیسی طنوس افندی نمواد

احمد اغا الاسعد
حسن افندی حموده
جیب افندی سروجی
اسعد افندی مرموده

حسن اغا ابو حمد
خلیل افندی سلطی
یوسف افندی نحلو
کاتب وامین صندق عبد القادر افندی

مفتش یعقوب افندی الیاس

مأمورین متفرقه

مع تحریر ویرکو کاتبی حافظ احمد افندی
محکمهٔ شرعیه کاتبی احمد افندی صفدی

امین صندق خلیل افندی نبهان
طابو کاتبی منحل

تحصیلداران

سر تحصیلدار یوسف نحله افندی
سواری تحصیلداری محمد اغا
پیاده 〃 نادر افندی

مكاتب

نفس عكاده برمكتب رشديه اولوب معلم اولى عمر وصفى افندى
وثانيسى ابراهيم افنديدر وبشيدار شاكردانى ٥٠ نفردر
وبرباب مذكوره مخصوص مكتب ابتدائى اولوب ٩٠ نفر شاكردى موجوددر
بوندن بشقه نفس عكاده مكاتب صبيانيه ايله خرستيانلره مخصوص درت باب
مكتب موجوددر

ملحقاتى

حيفا قضاسنده برباب رشديه مكتبى اولوب ٥٥ قدر شاكردى واردر
و بش باب صبيان مكتبى وعلل غير مسلمه نك ده يدى باب مكتبى موجوددر
ناصره قضاسنده ايكى باب مكتب صبيان ايله طائفهٔ غير مسلمه يه منسوب
سكز باب مكتب واردر صفد قضاسنده مسلم وغير مسلمه مخصوص
سكز اون باب مكتب واردر

حساب النجاعي

لوایه دائر معلومات

حماسنجاغی ولایتك جهت شمال شرقیسنده کائن وحمص وجبل کلبیه قضالریله حمایه مربوط علا وحمصه مضاف ایکی قبولی وقصیر ناحیه لرندن مرکبدر اشبو سنجاغك اقلیمی معتدل وجبل کلبیه جهاتندن ماعدا حوالیسی دوزلك اولدیغی کبی اکثر اراضیسی دخی قوه انباتیه جه سوریه نك برنجی درجه ده بولنان اراضیسندن اولوب برقاچ ملیون نفوسك استیعاب واداره یه قابلیتلیدر .

نهر عاصی که ذکری سبق ایدیکی وجهله بعلبك جوارندن نبعان ایدر لواء مذکور داخلندن مرور ایدوب ومجری اوزرنده حمص کولنی تشکیل ایلیوب انطاکیه یه قدر برجهت اوزره جریان ایلدکدن صکره اورادن جانب غربه طوغری میل ایله سویدیه لیماننده بحره منصب اولور عاصینك بو امتدادلی مجراده صورت جریانی مختلف اولدیغی مثللو لون وطعمی دخی برحال اوزره بولنمیوب ابتداطاشلقلردن نزولنده غایت صافی وایچمی خفیف ایکن صکره لری رنکی بولانوب ونصیری طاغلری حوالیسنده طعمی برازککومسیلشمکله برابر لونته ده بر بیاضلق کلوب منصبنه قدر اوحال اوزره جریان ایدر .

حماسنجاغنك محصولات ارضیه سی بغدای شعیر مرجمك بقله مصر بیاض دری خروع یعنی هند یاغی تخمی کوشنه ودها سائر حبوبات ایله پموق وحریر حاصلاتندن ومعمولات صناعیه سی حریر وایپلك ویوکدن معمول چتاری وپشتمال وچارشب مثللو طوقه لر وعبا مقوله سی قماشلر ایله ظریف ماربیچ واکرقالتاغی وسائر کونه معمولات سراجیه دن عبارتدر . وبو محصولات ومعمولاتك احتیاجات داخلیه دن فضله سی خارجه نقل واخراج اولنمقده اولدیغندن سنجاغك مناسبات تجاریه دخی یولنده در .

نفس حما قصبه سی (٣٥) درجه (١٠) دقیقه عرض شمالی ایله (٣٤) درجه (٢٠) دقیقه طول شرقیده وبردوزاووه ده ونهر عاصینك کنارنده اولوب جوانب اربعه سی باغلق بغچه لك هواسی جید ولطیف واولدقچه معمور وتجارتکاه وکثیرالصنایع برکوزل شهردر .

تاريخى

حماكه نام قديمى حماتدر قديماً كنعانيونك زير حكمنده اولوب شمالى سوريه نك مشهور بلده سى ايدى فقط بو حكومتك احوال قديمهٔ تاريخيه سى لايقيله معلوم اولميوب شوقدركه حماكى تونيسنك حضرت داودك مظفريتنى تبريك ايلديكى توراتده محرردر . بعده زمان حما روملرك زير اداره سنه كچدكده انتيوخوس ايبيفانك نامنه نسبتله ايبيفانيا تسميه اولنمش وملت اسلاميه سوريه يى فتحنده قولايلقله ضبط وتسخير اولنوب بعده ٥٠١ تاريخنده صليبيونك يد استيلاسنه دوشمش وبر ازالق طغتكين معرفتيله فرنكلردن استرداد اولنمشيكن مؤخراً ينه انلرك اداره سنه كچوب نهايت سلطان صلاح الدين طرفندن صورت قطعيه ده فتح ايدلمشدر .
٥٥٢ تاريخنده وقوعه كلان بر حركت ارضده حمانك زياده خراب اولوب بعض تواريخك روايتنه نظراً اول اثناده اون بش بيك قدر نفوس تلف اولمشدر . ٧٠٩ تاريخلرنده مؤرخ مشهور ابو الفدا ملك المؤيد عنوانيله حما وحواليسنده اجراى حكومت ايتمشدر

ملحقاتى

— حمص قضاسى جهت جنوبيه ده كائن ومركز حكومتى مركز لوادن سكز ساعت بعيد اولان حمص قصبه سيدر . اشبو قصبه جامعجه نفس حمايه معادل وهواسى دها لطيف اولوب صرمه وايپكلى علاچه وشبلك قوترلق دوشه مه لك پالانلق ومشلحلك قوماشلر ايله ظريف سجاده لر عجمكارى چوراب وخالى مثللو صنايعى مشهوردر .

حمصك نام قديمى امسا اولوب يونانيلر زماننده كمال معموريت وكثرت نفوس ايله شهرتشعار بر بلده ايكن عربلر زماننده حال متروكيتده قالمش ومؤخراً صليبيون طرفندن ضبط اولنه رق انلرك دوام حكومتى منتجه حال ضعف و اقتدارلرينه نسبتله برقاج دفعه لر يد اداره لرينه كيروب چيقمش و بو صورتله برچوق صدمات وقوعاته اوغرامش اولديغندن آثار قديمهٔ معموريتى كاملاً محو و خراب اولمشدر .

- جبل کلبیه قضاسی لوانك جهت غربیه سنده واقع اولوب مرکز حکومتی مصیاف قصبه سیدرکه نفس حمایه طقوز ساعت بعد و مسافه ده کائندر. جبل کلبیه اهالیسنك قسم کلیسی نصیری و بر مقداریده اسماعیلی اوله رق قصودی سیندر.

نصیریلر فوق العاده حال وحشت و بدویتده بولندقلرندن قضانك بلشه ذکره شایان احوالی یوقدر. مصیافك جهت شمال شرقیسنده و دیر ماما جوارنده بعض اورمانلر بولندیغندن اوجوار

اهالیسی اود و نجیلق و کومورجیلکله

تعیش ایدرلر

٣٣

مأمورين لوا

متصرف ابراهيم حقى پاشا

نائبی عمر لطفی افندی	ازمیر	مفتی محمد مکرم افندی
نقیب اشراف نوری افندی		محاسبه جی زين العابدين بك

تحريرات مديری ميخائيل عبد الله افندی

میرمیران
ازمیر
ثانیه
ثالثه

مجلس اداره

رئيسی متصرف

اعضای طبیعیه		اعضای منتخبه	
نائب			احمد زيوا افندی
مفتی			كيلانی زاده محمد افندی
نقيب اشراف			علوانی زاده محمد افندی
محاسبه جی			عبود افندی
تحريرات مديری			خنا فارس افندی
			خنا درويش افندی

اقلام

تحريرات قلمی	مجلس اداره كتبه سی
تحريرات مديری	باشكاتب حسن افندی
رفيق ناجی افندی	مبيض توفيق افندی
مقيد خليل سمعان افندی	مقيد رزق الله افندی

محاسبه قلمی

رفيق اول مرشد افندی	رفيق ثانی تامر افندی
ثالث وصال الدين بك	رابع سعد الدين بك

صندق امينی موسی افندی

اعشار قلمی

مديری عبد المجيد افندی
برنجی كاتب مسلم افندی
ايكنجی حبيب افندی

املاك قلمی

مأموری محمد افندی	وقوعات كاتبی محمد نوری افندی
رفیقی محمد سعید افندی	دفترجی عبده افندی

دفتر خاقانی قلمی

مأموری علی رشاد افندی	رفیق اول سلیم افندی
رفیق ثانی مرعی افندی	طابو كاتبی سلیم افندی

تحصیلداران

لواسی تحصیلداری رفعت بك ثانیه	قضاسی تحصیلداری ابن منصور افندی
سواری تحصیلداری رشید افندی	سواری تحصیلداری كجو افندی
〃 〃 علی افندی نوری	پیاده تحصیلداری محمد افندی
〃 〃 محمد افندی علوانی	〃 〃 سلیمان افندی
〃 〃 محمد آغا فارس	〃 〃 غالب افندی
〃 〃 محمد افندی مراد	〃 〃 یوسف افندی
〃 〃 امین افندی فریح	〃 〃 عبد القادر افندی
〃 〃 چیچكلی احمد افندی	
〃 〃 حمد افندی	

مجلس معارف شعبه‌سی

	رئیس اول نائب افندی	مدیر	رئیس ثانی قطرجی زاده عبده افندی
اعضا	مكتب رشدیه معلم اولی نوری افندی	اعضا	ارمنازی زاده شیخ یوسف افندی
	شیخ حسن افندی حمیدان		جندی زاده حسین افندی
	امیر زاده شیخ صالح افندی		كیالی زاده الشیخ مصطفی افندی
	السید محمد افندی البارودی		شیخ عبد الله افندی بارودی
	زیور افندی زاده امین افندی		حاجی عبد الغنی افندی الرئیس

زراعت قومسیونی

	رئیس اول مفتی محمد مكرم افندی	[illegible]	رئیس ثانی عظم زاده عبد الحمید بك
اعضا	عظم زاده عبد القادر بك	اعضا	طیفور زاده عبد الرحمن آغا
	سرحان افندی		قیصر افندی
	حاجی حسین افندی		حسن افندی

مجلس بلدی

رئیسی عبد القادر بك

اعضا:

فارس اغا طيفور
عبد اللطيف افندی احدب
محمد افندی مصطفی البارودی
احمد افندی البارودی
محمد افندی دريعی
ابراهيم افندی درغام
كاتب محمد افندی الامير

عبد الرحمن افندی الامير
محمد افندی ملقی
حسين افندی ملقی
انيس افندی سراج
راغب افندی بارودی
طبيب امين افندی بدوی
صندق امينی علی

قونطراتو مأموری عبد الله افندی

[illegible]

بدایت محكمه‌سی

حقوق دائره‌سی

رئيسی نائب

اعضا:

كيلانی زاده محمد علی افندی
حنانعه افندی
ملازم اعضا صالح افندی

انعيه

جزا دائره‌سی

رئيس محمد نوری افندی

اعضا:

شيخ يوسف افندی ارمنازی
خوری سليمان افندی
اعضا ملازمی محی الدين افندی

ارميا

كتبه‌سی

باشكاتب حسنی افندی

حقوق ضبط كاتبی كيلانی زاده احمد افندی | جزا ضبط كاتبی نايف منصور افندی

مبيضه پيرتو بك
انطونيوس افندی

مدعی عمومی معاونی
اجرا مأموری محمد اغا چيچكلی
مباشر محمد زاده افندی

مستنطق ارسلان افندی
مقاولات محرری (باشكاتب عهده‌سنده)
ديكری ابراهيم اغا

محكمه تجارت

رئيسی عبد الحميد بك

اعضا:

محمود قنوت افندی
حسين خورشيد افندی

اعضا:

حاجی حسن افندی
محمد سعيد افندی

ثانيه

كاتب ميخائيل افندی

پوسته و تلغراف

مدیری حسنی افندی
رفیقی حسین افندی

رسوم ستّه مأمورلری

مأموری احمد افندی
کاتبی رهایه افندی

منافع صندیغی

اعضای طبیعیه
وکیل محمد بك
دیکری عبد القادر افندی سمان
کاتب موسی خوری افندی
دیکری واکیم افندی
تحصیلدار محی الدین آغا

علا ناحیه‌سی

مدیری غالب بك
کاتبی علی بك
صندق امینی محمد افندی

حماه ده فرانسه قونسلوس وکیلی موسیو صوا

حمص قضاسی

متمایز
قائممقامی احسان بك
نائب عبد الرحمن افندی
نقیب اشراف یحیی افندی
مفتی محمد افندی
مال مدیری حبیب افندی
تحریرات کاتبی حسن افندی

مجلس اداره

رئیسی قائممقام

طبیعیه:
نائب
مفتی
نقیب
مال مدیری
تحریرات کاتبی

منتخبه:
حافظ افندی
مصطفی ارسلان افندی
خافر کوح افندی
میخائیل سریان افندی

محکمهٔ بدایت

رئیسی نائب

اعضا:
مصطفی افندی
محمود افندی جندی
سلیمان خوری افندی
نقولا کراسه افندی

ثالثه

باشکاتب سعید افندی سباعی
رفیقی سعید افندی رفاعی
مستنطق معاونی عبد الله افندی

تجارت محکمه‌سی

رئیسی
شمسی افندی جندی

اعضا
عبدالدائم افندی
جرجی شهد افندی
محمد سعید افندی
خالد افندی کلالیب
جرجی طرابلسی افندی

کاتبی مأمون افندی

مجلس بلدی

رئیسی یحیی اغا

اعضا
شریف افندی
محمد افندی خیاط
محمد افندی حاکه
اسحق افندی شکور

طبیب ابراهیم افندی
صندق امینی نسیم افندی
کاتب انیس افندی
قونطورالو مأموری سعید افندی

تلغراف مأمورلری

مدیری محمد افندی
رفیقی احمد افندی

رسوم ستّه مأمورلری

مأموری مصطفی افندی
کاتبی سلیمان افندی

مأمورین متفرقه

مع تحریرویرکو کاتبی ادیب افندی
رفیقی مصطفی افندی
طابو کاتبی عبدالوهاب افندی
املاک کاتبی مرشد سمعان افندی
یوقلمه کاتبی سلیم لوقا افندی
مال مدیری رفیقی نجیب افندی
شوسه طریقی مأموری انیس افندی

قضاء مذکوره مربوط ناحیه‌لر

ایکی قپولی مدیری عبدی اغا
کاتبی عبدو افندی
صندق امینی فیض الله افندی
قصیر ناحیه‌سی مدیری محمد علی افندی
کاتبی یحیی افندی
صندق امینی احمد افندی

تحصیلدارلر

سرتحصیلدار مراد اغا

عبدالرحمن افندی
انیس افندی
یوسف افندی
محمد افندی
ناصر افندی
کامل افندی
مصطفی افندی
حوری افندی
وهبی افندی
حنا افندی

جبل كالبيه قضاسی

قائممقامی علی بك

نائبی سعيد افندی	مال مديری نسيم افندی
تحريرات كاتبی	صندق امينی خا افندی نصر ابه

مجلس اداره	محكمهٔ بدايت
رئيسی قائممقام	رئيسی نائب
نائب	علی جبر بك
مال مديری	علی اغا
تحريرات كاتبی	مير ابراهيم
هواش بك	ديب افندی
حسن ابراهيم افندی	كاتب
ميخائيل افندی	مستنطق

تحصيلداران

سر تحصيلدار يوسف اغا	سواری تحصيلداری اسماعيل بك

مكاتب

نفس حماده مكتب رشديه عدد ۱ شاكردانی ۲۵ معلم اولی نوری افندی معلم ثانيسی عبداله افندی يازو خواجه سی مصطفی افندی قصبهٔ مذكوره‌ده برده مكتب ابتدائی اولوب يوز نفره قريب شاكردی واردر بوندن بشقه طائفهٔ غير مسلمه نكده بر باب مكتبی واردر

ملحقات

حمص قصبه سنده مكتب رشديه عدد ۱ شاكردانی معلم اول احمد افندی معلم ثانی محمد افندی قصبهٔ مذكوره‌ده برده مكتب ابتدائی اولوب يوز نفر شاكردی واردر بوندن بشقه ايكی باب اناثه مخصوص مكتب اولوب عمومًا اطفالی يوز اوتوز نفردر طائفهٔ غير مسلمه نك دخی برى ذكوره و ايكی اناثه مخصوص درت باب مكتبی موجوددر

بلقا سنجاغی

لوایه دائر معلومات

بلقا سنجاغی ولایتك منتهای جنوبیسنده اولوب غرباً قدس متصرفیتی وشرقاً حجاز جوللریله محدود وجنین وسلط ومعان وکرك قضالریله مرکزی بولنان نفس نابلسه ملحق نواحیدن مرکبدر واراضیسنك برقسمی منبت وکثیر المیاه اووه لقلر دیکر قسمی ایسه قراج وطاشلق طاغلقلر اولوب اکثر نفوسی دخی خیمه نشین عربان وعشایردن عبارتدر .

نفس نابلس قصبه سی جغرافیاً (٣٢) درجه (١٢) دقیقه عرض شمالی ایله (٣٥) درجه (١) دقیقه طول شرقیده اولوب معمور وپموق ویوك وایپك منسوجات وایپكلی یوسكل وحیوان طاقمی وسائر بعض معمولات سراجیه وخصوصاً صابونجیلق متللو صنایعی مشهور برشهردر . ونفس بلده اطرافی قیالق بر دره ده اولمق حسبیله یازلری شدتلیجه صیجاق وقیشلری اونسبتده صغوق اولوب موسم خریفده دخی کثرت رطوبتدن ناشی هواسی وخامتلیدر . نابلس حوالیسندن جنین وبنی صعب نواحیسی منبت ومحصولدار اوله رق باشلیجه حاصلاتی ایسه حنطه شعیر یولاف داری بقله مرجمك سیسام پموق وزیتوندن عبارتدر وبونلردن سیسام حاصلاتی کاملاً وقصوری نصف نصفه خارجه صرف اولندیغی کبی نابلسك بعض معمولات وخصوصاً صابون اخراجاتی کلیتلی اولدیغندن اوحوالینك امر تجارتی دخی اهمیتلیدر .

تاریخی

بلقا حوالیسی قدیماً نابلسك شمال غربیسنده کائن سبسطیه قریه سنك نام قدیمی بولنان سامریایه نسبتله ارض سامری دیو معروف اولوب مذکور سبسطیه ابتدالری اوحوالینك بلاد مشهوره سندن ایکن ولایته دائر معلومات تاریخیه صره سنده بیان اولندیغی اوزره آثوریلرك استیلاسندن صکره سوریه نك جهت شمالیه سندن جنوب طرفلرینه نقل واسکان اولنان قبائل واهالی جمله سندن سامریلرك مذهبجه یهودیلره مخالفت وعدم متابعتلریله غاریزیم طاغنده کندولری ایچون ایروجه

بر معبد (١) بنا ایتدکلرنده جبل مذکور جوارنده کائن سبسطیه شهری که حضرت یعقوب وقتنده بیله موجود اولوب مؤخراً بنی اسرائیلك لوی طائفه‌سنه تخصیص ایدلمش ورحبعام زماننده اسباط جنوبیه‌دن صورت قطعیه‌ده افتراق ایدن اسباط شمالیه‌نك مرکز حکومتی اولمش ایدی کسب ترقی و معموریتله سبسطیه‌یه تفوق ایلمشدی اشته بو سیخم شهری مذکور سامری طائفه‌سنك انقراضندن صکره اهمیتی ضایع ایدوب خراب اولمش و مؤخراً روما ایمپراطوری تیتوس فلاویوس وسپازیان زماننده تکراراً اعمار اولنه‌رق نیاپولیس (نابلس) تسمیه اولنمشدر. بعده شهر مذکور سوریه فتوحاتنك وقوعاتنه تبعیت ایتدیکی کبی صلیبیون زماننده ده کاه انکلیز وکاه ملت اسلامیه‌نك زیر اداره‌سنده بولنمشدر.

ملحقات

سلط قضاسی. لوانك جهت شرق جنوبیسنده و شریعه نهرینك اوته جهتنده اولوب مرکزی ده نفس سلط قصبه‌سیدر که نابلسدن اون ایکی ساعت بعیددر اشبو قضا سوریه‌نك برنجی درجه‌ده بیوك نهری اولان الشریعه کبی بر منبع حیاته مالك اولدیغندن اولحوالینك اك منبت اراضیسندن ایسه‌ده اهالیسی خیمه نشین عشایر بدویه‌دن عبارت بولندیغی جهتله آثار معموریتدن محرومدر و حاصلاتی بالکز حنطه و شعیر و سائره بعض حبوباته منحصر اولوب بونلرده کلیاً قدس و نابلس و عکا‌یه اخراج اولنور. نهر شریعه که بر اسمیده نهر الاردندر جبل شیخ‌ده کی منابعدن حصوله کلدیکی حالده بولی اوسنده اولان حوله و بعده طبریا کوللرینه اوغرایه‌رق یوز التمش کیلومتره طولنده بر مجرا تشکیل ایتدکدن صکره بحر لوطه منصب اولور اشبو نهرك صولری ثقیل و مواد قاریه‌...

(١) سامریلرك بو معبدی ... سنه قدر پایدار اولدقدن صکره یوحنا هیرقانوس طرفندن هدم اولنمش مؤخراً کندولری دخی بر قاچ دفعه‌لر روما ایمپراطورلرینه و مؤخراً دین نصاری علیهنه وقوع بولان عصیانلرنده کلیاً انهزام و مغلوبیته اوغرادقلرندن قوه ملیه‌لری محو و منقرض اولمشدر بو طائفه میلاد عیسانك اون ایکنجی عصرنده بیك خانه‌لك نفوس راده‌سنده ایکن الیوم انجق قرق اللی خانه خلقندن عبارتدر.

(قره صاقز) حاوی اولوب و مجراسی بین البحرتین بتمشدن نهایت سکسان قدم
عرضنده بولنوب عمقی دخی اون ایکی قدمدر. فقط قیش موسمنده و خصوصاً شهر نیسان
اثناسنده یاغمور صولری و طاغلردن اینان قار سیللریله نهر مذکور طغیان ایتمکله بعضاً
عرضاً بر چاریکلک مسافه قدر توسع ایدر. بحر لوطه کلنجه سلطک جهت جنوبیه سنده
و وادی الزرقا و الموجبک غربنده و قدس متصرفلغی حدودنده اولوب طولاً یوز و عرضاً
یکرمی بش کیلومترو وسعتنده در. و صویی صافیجه ایسه ده برچوق مواد ملحیه و
قاریه یی حاوی بولندیغی جهتله فوق الغایه ثقیل اولدیغندن درونده اصلا حیوانات
اولمدیغی ظن اولنمقده در که بعضاً نامنه بحر میت دینلمسی دخی بوندن ناشیدر. امریقا
سیونلری طرفندن اجرا قلنان تحقیقات فنیه یه نظراً بحر لوطک سطحی بحر سفیدک
سطحندن بیک ایکیوز طقسان اوچ انکلیز قدمی دها آلچق و الک زیاده درینلکی دخی
بیک اوچیوز اون انکلیز قدمی اولدیغی تبین ایلمشدر. سلط قضاسنک زرقا معین
نام محلنده امراض ریحیه و عصبیه یه نافع بر کوکرتلی قابلیجه واردر. شو قدر که بو قابلیجه نک
صویی غایت صیجاق اولدیغی کبی موقعنکده هرکونه اسباب انتظام و تسهیلاتدن عاری بولنمسیله
استحمام ایتمک استیانلر صویه بر قاچ تخته پارچه سی قویوب اوزرنده بش اون دقیقه
قدر اوتورمقله اکتفا ایدرلر. مع مافیه شو صورتله ده فائده حاصل اولمقده بولندیغی
مرویدر. سلط قضاسی عمان و حسبان کبی تاریخ قدیمجه مشهور والیوم خرابه سی
جالب نظر دقت اولان برطاقم مواقعی حاویدر. عمان عمونیلرک مرکز حکومتی اولان
رابات عمون شهری اوله رق بعدزمان بطالسه مصردن ایکنجی بتولمه طرفندن ضبط
اولندقده یکیدن اعمار و احیا و فیلادلفیا تسمیه اولنمش و بر چوق عصرلر معموریت
اوزره قالمش ایسه ده ملت اسلامیه اداره سنه کچدکدن صکره بو نامی اونوتیلوب
عمان دینمکله معروفدر. و مواقع سائره نک ترقی و زوالیله اهمیت و معموریت قدیمه سی
منقرض اولمشدر. عمانک کلیاً خرابیتی بعض مورخینجه حرکت ارضدن محولدر. آثار عتیقه سی
ایچنده روما لولرک آثارندن اولوب الی یومنا مستحکم ایده جک درجه ده قوت

وجسامتی و بناسنك الی یومنا هذا صدمات دهردن مصونیتیله انتظام و متانتی حیرت
افزای انظار تماشاییان اولان بر تیاترو محلی ایله بر ایكی قلعه و معبد خرابه‌سی موجوددر
حسبان دخی ملوك عماوره‌دن سیهونك مركز حكومتی اولوب مؤخراً موآبیلرك و اسرائیلك
زیر اداره‌سنه چكمش و اسرائیلیون زماننده محا اصلالی لوی طائفه‌سنه تخصیص اولنمشیدی
حسبانك آثار عتیقه‌سی عماننكی قدر مهم اولمیوب بر قلعه و معبد خرابه‌سی كبی شیلردن عبارتدر

— معان قضاسی سنجاغك جهت شرق جنوبیسنده و مركزی نابلسدن یدی سكز
قوناق بعدو مسافه‌ده كائن معان قصبه‌سیدر بو قضانك اگرچه اصلاح و اعماره قابلیت
تامه‌سی وار ایسه‌ده اهالیسی عربان و عشایر بدویه‌دن مركب اولدیغی جهتله پك
او قدر ذكره شایان احوالی یوقدر و هیئت حكومتی بر مدیر ایله نائب و بر
مجلس اداره‌دن عبارتدر مشهور آثار عتیقه‌دن اولان وادی موسی خرابه‌سی بو
قضا داخلنده‌در اشبو خرابه محلنده اقوای ظنه كوره ادومیلرك پدا اسیلا سنه
بولنمزدن اول تاسیس ایتمش بر شهر موجود اوله‌رق شهر مذكور چوللاغرینده و عربستانك
كاربانلرینك ممرنده بولنمق كبی بر عزیت موقعیه سایه‌سنده تجارتله كوندن كونه كسب
ترقی و معموریت ایتمش و رومالولر زماننده ثروت و معموریتك درجه عالیه‌سنه
واصل اولمش ایكن مؤخراً ملت اسلامیه فتوحاتندن صكره دیگر تجارتگاهلرینك
ظهور و رقابتیله اهمیت قدیمه‌سنی ضایع ایدرك تدنی‌یه یوز طوتمش و شو حاله رقیق
شدتلی حركت ارضلرك صدماتی دخی منضم اولدیغندن نهایت شهر یكی خرابه حالنه كیرمشدر
الیوم آثار عتیقه‌سی میاننده بر جسیم تیاترو محلی موجوددر .

— كرك قضاسی لوانك جهت جنوبیه‌سنده و مركزی نابلسه بش آلتی قوناق
مسافه‌ده كائن كرك قریه‌سیدر بو قضانك دخی اراضیسی غایت منبت و محصولداردر
اولدیغندن اعمار و اصلاحنه قابلیتی وار ایسه‌ده اهالیسی كذلك عربان و عشایر
غیر متمدنه‌دن مركب اولمسیله احوال عمومیه‌سی لایقیله ضبط و ربط الته آلنه‌میوب
امور حكومت كندوسنه قائمقام نامی ویرلمش شیخ طرفندن اداره اولنمقده‌در

كرك قریه سی ازمنهٔ سالفه ده موآبیلرك كیر موآب نامیله مشهور اولان شهری اولوب بو شهر حجاز و مصر كاربانلرینك ممرنده بولنسیله مستحکم بر موقعده بولندیغندن اولیوالینك باشلیجه بر مرکز تجارتی اوله رق کسب ترقی و معموریت ایتمش و صلیبیون زماننده مرکز حکومت اتخاذ و بعض استحکامات جدیده ایله برقات دها تحکیم و ترصین ایدلمش اولدیغی کبی ایوبیلر طرفندن ضبط اولندقدن صکره ده معموریت و رصانتی دها زیاده ترقی ایتمشدر. الیوم بو آثار معموریتدن مملکتك قلعه سیله بعض قلعه‌لری موجوددر. کرك قصبه‌سی اهالیسی سکز بیك نفوس راده سنده اولوب بونلك التی بیکی مسلم و ایکی بیکی ده روم مذهبنده خرستیاندر.

جنین قضاسی اشبو قضا مقدما نفس نابلسه ملحق ناحیه‌دن ایکن جسامت و قابلیتنه مبنی بوکره قضایه تحویل اولنمشدر مرکز حکومتی مرکز لوایه التی ساعت بعد و مسافه ده کائن جنین

قصبه سیدر.

م

مأمورين لوا

میرمیران — مجیدی ۲

متصرف محمد یوسف پاشا

نائبی مقید زاده محمد امین افندی موالی — مفتیسی ابو الهدی زاده محمد امین افندی — ادبیه

محاسبه جی محمد علی افندی

تحريرات مديري صالح بك

مجلس اداره

رئیسی متصرف

اعضای طبیعیه:

نائب

مفتی

محاسبه جی

تحریرات مدیری

روم رئیس روحانیسی صفرونیوس افندی

لاتین « « انطون افندی

سامه موسوی « « یعقوب افندی

اعضای منتخبه:

عبد الهادی زاده سعید افندی — مجیدی ٤

طوقان زاده سلیم بك — «

قاسم زاده امین افندی — «

سلیمان افندی قره

میخائیل افندی عبد النور

مرجان افندی سلامه

اقلام

تحريرات قلمی

تحريرات مديری

رفيقی عارف افندی

سامح بك

کامد افندی

جمیل افندی

احمد افندی

محاسبهٔ لوا قلمی

محاسبه جی

رفیق اولی محمد سعید افندی

« ثانی اسماعیل افندی

خلاصه و اعلامات مقیدی خرستاکی افندی

حسن افندی

چلبی افندی

صندق امینی ایوب خوری افندی

اعشار قلمی

مدیری مخل

سرکاتب فلیب سالم افندی

رفیقی عبد الله سیاذی افندی

املاك قومسيونی

رئيسی مأمور

علاء الدين افندی زيد

محمد صالح افندی

شيخ نجيب افندی

شيخ محمود افندی

درويش افندی

شيخ مكی افندی

سابا افندی

اندراوس افندی

املاك قلمی

مع تحريرلو ويركو مأموری عبد الكريم افندی

مع تحرير مركز ويركو كاتبی احمد وهبی افندی

رفيقی سعيد افندی

بنی صعب ناحيه سی مع تحرير ويركو كاتبی محمد بله زير

وادی الشعير 〃 〃 〃 زكی افندی

اسكندر افندی عبد الهادی

رفيق افندی

دفترجی ابراهيم افندی سامی

دفتر خاقانی قلمی

مأموری عبد الله زكی افندی

رفيق اول ناصر افندی

نابلس قضاسی طابو كاتبی علی بك

ديكر يوقلمه جی شكری افندی

ملازم سليمان افندی

رفيق ثانی محمد شاكر افندی

يوقلمه جی سليم افندی

ديكری يوسف افندی

ديكری يوسف افندی

تحصيلداران

لواسی تحصيلداری عبد اللطيف افندی

قضاسی تحصيلداری علی مرتضی افندی

سواری	〃	علی افندی
〃	〃	محمد علی افندی
〃	〃	فتح الله بك
〃	〃	سليمان افندی
〃	〃	درويش افندی
پياده	〃	عمر افندی
〃	〃	احمد افندی

سواری تحصيلداری امين افندی

〃	〃	راغب افندی
〃	〃	طاهر افندی
〃	〃	محمد افندی الحاج يوسف
〃	〃	سليم افندی
〃	〃	ابراهيم افندی
پياده	〃	رشيد افندی
〃	〃	طاهر افندی
〃	〃	راغب افندی

اوقاف مديريتی

مديری شيخ محمد افندی

كاتبی منحل

مجلس معارف شعبه سی

رئیسی نائب افندی

اعضا

عبد الرحیم افندی
شیخ محمد افندی تفاحه
امین افندی القاسم
محمد افندی الصادق
محمود افندی طاهر

مدرس

قوجی عبد یاسین ۱

درویش بك طوقان
شیخ منیب افندی
شیخ عباس افندی
عبد القادر اغا
حسن افندی
بدوی افندی عاشور

مدیر عدلیه

اعضا

زراعت شعبه سی

اعضا

رئیس اول السید حسن افندی تفاحه
شیخ خضر افندی تفاحه
احمد اغا الجید
اسعد افندی صیروفیم

اعضا

ثانی راغب افندی عبد الهادی
قاسم بك الشافعی
احمد عثمان افندی
کاتبی منحل

مجلس بلدی

رئیسی عبد الهادی زاده حسن افندی

طبیب احمد افندی

اعضا

شیخ نعمان افندی
ابراهیم افندی
عارف افندی
کاتب احمد افندی
سرمفتش محمد عزت افندی
چاوش سعید اغا

ثالث

اعضا

علاء الدین افندی زید
قاسم افندی
حامد افندی
یوسف افندی
صندوق امینی حسن افندی
چاوش ابراهیم اغا
اوطه جی حسن اغا

مدرس

محکمهٔ بدایت هیئتی

حقوق دائره سی

رئیسی نائب

اعضا

عباس افندی خماشی
جرجیس افندی صیروفیم
ملازمی عبد الرحیم افندی

مدرس

قوجه باشی

جزا دائره سی

رئیسی محمد ابو السعود افندی

اعضا

طوقان زاده شریف بك
ابراهیم افندی المفوردی
ملازمی بدوی عاشور افندی

مدعی عمومی

مدعی عمومی معاونی موسی عمران افندی | مدیر
اجرا مأموری عبد الرحمن افندی
مستنطق اعضادن شریف بك
مقاولات محرری محمد خلیفه افندی

کتبه سی

باشکاتب محل
ضبط کاتبی قاسم افندی
مبیض فوزی افندی
ضبط کاتبی سعید بك
مبیض عبد الهادی افندی

محکمهٔ تجارت

رئیسی قاری زاده احمد افندی
اعضا: حسن افندی
شیخ امین افندی
اعضا: عبد الله افندی
سعد افندی عبد النور
اسحق افندی لطفی
کاتب جرجی افندی

تلغراف و پوسته مأمورلری

مدیری نائل افندی
مخابره مأموری میخائیل افندی

رسومات مأمورلری

مأموری عادل افندی
کاتبی صادق افندی

جنین قضاسی

قائمقامی عبد القادر افندی
نائبی ابو السعود افندی
تحریرات کاتبی حسن صبری افندی
مال مدیری عبد الرحمن جودت افندی
صندوق امینی میخائیل حلاج افندی

مجلس اداره

رئیسی قائمقام
طبیعیه اعضا:
نائب
مال مدیری
تحریرات کاتبی
مصطفی افندی العبوشی
محمد افندی الصالح
عبد الرحمن افندی زید
حسین افندی العبید

محکمهٔ بدایت

رئیسی نائب
سعید افندی المحمد
عبد القادر اغا الجرار
عبد الرحمن افندی الحاج حسن
عیسی افندی نومیصر
باشکاتب محمد نافع افندی
مستنطق معاونی فارس افندی

قضاء مذکورده مجدداً تشکیل اولنمقده بولنان مجلس بلدیه‌سی هنوز انتخاب و تعیین اولنمامشدر

مجلس معارف شعبه‌سی

رئیس

اعضا: محمد افندی، مصطفی افندی، سعید افندی	اعضا: راغب افندی، یوسف افندی، محمد افندی

تحصیلدارات

قضا سی تحصیلداری حافظ افندی

سواری تحصیلداری حسام الدین افندی	دیگر خالد افندی
〃 یوسف افندی عبد القادر	〃 محمود افندی عبد اللطیف
〃 صادق اغا تجبر	پیاده عبد الرحمن افندی
پیاده ابراهیم افندی عرسوك	

مامورین متفرقه

مع تحریر ویرکو کاتبی حمزه افندی	طابو کاتبی حسن افندی
پوسته مأموری الحاج محمد افندی المنصور	طابو املاك کاتبی انیس افندی

سلط قضاسی

قائممقامی محمد طاهر افندی

نائبی ابراهیم بهجت افندی	مفتیسی مصطفی افندی زید
مال مدیری اسکندر کستنا افندی	تحریرات کاتبی ابراهیم افندی خلیل

صندوق امینی نقولا شاهوب افندی

مجلس اداره

رئیسی قائممقام

اعضای طبیعیه: نائب، مفتی، مال مدیری، تحریرات کاتبی، روم رئیس روحانیسی غریغوریس افندی، لاتین 〃 وکیلی عبدالله خوری افندی، پروتستانت 〃 حنا افندی	اعضا: سالم افندی الحسین، عبد القادر افندی الذیاب، موسی افندی شعبان، سکران افندی سکر

محکمهٔ شرعیه

رئیسی نائب

اعضا: حسین افندی صبح، عابد افندی السالم	اعضا: عودة افندی الراشد، عبد افندی العباس

تحصیلداران	اعشار ادارەسی
قضا سر تحصیلداری حسن افندی سواری سالم افندی « سعید افندی پیادە « خلیل خوری افندی	مأموری الحاج مصطفی افندی کاتبی نوری افندی کیال یوسف افندی

قضایە مربوط جیزە ناحیەسی

مدیری شیخ سطام آغا

تحریرات کاتبی امین چلبی افندی	ناحیە مجلسی حالا تشکیل اولنمامشدر

مرکز لوایە مربوط بنی صعب ناحیەسی

مدیری نجیب بك الاسعد

نائب وکیلی شیخ نعمان افندی هاشم	تحریرات کاتبی مصطفی افندی

مجلسی

رئیسی مدیر

اعضا	ابراهیم افندی الاسماعیل شیخ نجیب افندی ابراهیم افندی الحلیله	منتخب	یوسف افندی الحاج عبدالله ناصر افندی سمارە موسی افندی ابو هنطش

شعان ناحیەسی

مدیری احمد شکری افندی	نائب وکیلی شیخ علاء الدین افندی

مجلسی

اعضا	عبد النبی النسعی افندی محمد ابو السعود افندی	منتخب	علی نسعی افندی حسین القاسم افندی

مکاتب

نابلس مکتب رشدیەسی معلم اولی مصطفی رشدی افندی ثانیسی حسین حنظلی افندی فرانسزجە معلمی الامیر عارف شهاب عدد شاکردان ٦٨ بوندن بشقە ایکیسی ذکور و بری اناثە مخصوص اوچ باب مکتب ابتدائی و بش اون قدر عادی صبیان مکتبی اولوب ملل غیر مسلمەیە نکدە درت بابە مکتبی واردر.

ملحقات

جنین قصبەسندە بر مکتب ابتدائی اولوب التمش بش شاکردی واردر. وسلط قضاسندە بری طائفۂ مسلمەیە و اوچی طائفۂ غیر مسلمەیە مخصوص درت باب مکتب واردر

لواسنه دائر معلومات

حوران سنجاغی ولایتک جهت جنوبیه سنده و (٣٢) درجه عرض شمالیله (٤٤) درجه طول شرقیده اولوب نفس حوران وجیدور ناحیه سیله عجلون وقنیطره وجبل دروز قضالرندن مرکبدر ومرکزی جیدور ناحیه سنک شیخ سعد نام قریه سی جوارنده در. واکثر مواقعنک اقلیمی معتدلدر ایسه ده وادی واووه لق بولنان محللری یازین پک صیجاق اولور. وانهار جاریه سی مزیریب نهریله سائر بعض جایلردن عبارتدر. مزیریب نهری مزیریب نام موقعدن نبعان ایدوب جهت غربیه یه طوغری جریان ایدر.

حورانک اکثریتی عشائر ساکنه ایله طائفهٔ دروزدن مرکب اولان اهالیسی هنوز حال وحشت وبدویتده بولنوب کار ومشغولیتلری دخی زراعته منحصر اولدیغی جهتله مملکت اسباب معموریت وآثار مدنیتدن عاری ایسه ده مع مافیه طبیعت شو محرومیته مقابل حورانه دیگر جهتدن اویله بر مزیت عالیه احسان ایتمشدر که حقیقة نظیری یالکز سوریه ولایتنده دگل بلکه دنیانک پک چوق طرفلرنده ده نادر بولنور. بو ده اراضیسنک غایت منبت ومحصولدار اولمسیدر. بر درجه ده که حنطه شعیر نخود کوشنه بیاض وصاری داریدن عبارت اولان مزروعاتک باشلیجه سی واک اعلاسی که حنطه در. هنوزلرک کوزنجه یاغدیغی سنه نفس حوران ایله جیدور قضالرنده بره سکسان وطقسان وعادی سنه لرده بره اللیدن آلتمشه قدر کیله یه قدر محصول ویروب بو صورتله برکتلی برکتسز سنه لر بربرینه اوسنه ایکی ملیون کیله یه قدر حاصلات اولوب بوندن احتیاجات داخلیه یه صرف اولنانلردن ماعداسی کاملاً عکا اسکله سنه نقل وشامه نقل واخراج ایله بو صورتله مملکتک ذخیره تجارتی اهمیتلی برحالده بولنور. بر ده حوراننده برنوع قاره طاش معدنی کلیتلی اوزره بولندیغندن اشبو طاشدن جسیم دکرمن طاشلری اعمال اولنه رق شام وصور ومرجعیون وسائر طرفلره نقل واخراج ایدلمکله لوانک بو یوزدنده بر تجارت مخصوصه سی واردر.

ـ نفس حوران وجيدور ناحيه‌سى لواسنك جهت شماليه‌سنده اولوب اليوم تربر شكلنده
بولنان بصرى ياخود اسكى شام مدينهٔ قديمه‌سنك خرابه‌سى اوحواليده كائندر وجيدورك جهت
شرقيه‌سنده واقع لجا نام موقعده كه اصلى مليجا اولمق كركدر ازرع وسيحيا مدينه‌سنك آثار
عتيقه‌سى موجوددر اشبو لجا اطراف وحواليسى غايت صعب المرور ويدى اوچ ماداراون بش مربع
ساعتلك مسافه‌يى حاوى قيا القلرايله قوشاتلمش برصرب براولوب ذكر اولنان خرابه‌لر بو جهتك كنارنده
واقع ودروننده بعض عربان وحشيه ايله برمقدار درزى ساكندر .

تاريخى

باشان حوران قطعه‌سنك نام قديمى ايسه‌ده بو اسم بعضاً قطعهٔ مذكوره‌نك يالكز جهت
شماليه‌سى حقنده قوللانلمشدر بنى اسرائيل نهر شريعه‌نك بوجهتنى ضبط وتسخير ايتدكلرى
زمانده حوران اوغ نامنده برملكك زير اداره‌سنده اولوب اشبو ملك مقر حكومتى اولان ادرعى‌ده
بنى اسرائيله مغلوب اولمش وبونك اوتنيه اولحوالى مناشه سبطنه ترك وتخصيص اولنمشدر
وقطعه‌نك چول جهتى دخى والشاده عمورلرك زير حكمنده بولنمشدر روما اولرزماننده حوران
ايتوريا وغولانيتيس وانك شرقنده كائن بطانيه وجهت شرق شماليده تراخونيتيس ايله
حورانيتيس قطعه‌لرندن مركب ايدى مؤخراً عربستان طرفلرندن طوغرى منوالياً سوريه‌يه
دهشت انداز هجوم واستيلا اولان قبائل عربان وحشيه‌نك اشبو استيلالرينى روما شرق
ايمپراطورلغى منع ودفعندن عاجز مراقه‌جق درجه‌ده كسب شدت ايتديكى برزمانده قبائل
مذكوره‌دن بنى غسيان اولحواليك قسم كليسنى ضبط ايدرك برقاچ عصرلر اجراى سلطنت
وحكومت ايتمش واو صره‌ده حورانك مركز حكومتى بالاده ذكرى كچن واليوم حال خرابيده بولنان
بصرى اسكى شام شهرى ايكن فتح اسلامدن صكره شهر مذكور مركزيت ومعموريتنى ضايع
ايتمشدر حوران قطعه‌سى اراضيسنك صورت فوق العاده‌ده‌كى قوت انباتيه‌سى سايه‌سنده
اوته دنبرو هردورده حائز اهميت اولمسيله ازمنهٔ سالفه‌ده هر طرفى آثار معموريت

ایچنده بولنمشدر .

ملحقاتی

— قنیطره قضاسی : مرکز لوانک جانب شمال غربیسنده و یدی ساعت بعد ومسافه‌ده بولنه‌رق محل حکومتی نفس قنیطره قصبه‌سیدر .

— عجلون قضاسی : جهت جنوب غربیده و مرکز لوانک یدی ساعت اوزاقلغنده اولوب محل حکومتی نفس اربد قریه‌سیدر .

اشبو قضاده خیلی واسع اورمانلر وبرخیلی آثار عتیقه موجود اولوب مشهور جرش خرابه‌سنی دخی اورادهکائندر جرش پك اسکی وقلردنبرو موجود بر شهر اولوب علکساندرئانیوسك یدضبطنه گچدکدنصکره اوحوالیده معموریت وجسامتله کسب شهرت ایتمشدر وجرش رومالولرك دورنده مواقع مستحکمهٔ عسکریه‌دن معدود اولمشدر شهرك خرابیتی حرکت ارضلردن نشأت ایتمشدر .

جبل دروز قضاسی : مرکز لوانک جهت شرقیه‌سنده و اون ایکی ساعت بعد ومسافه‌سنده‌در بو قضانك اکثر اهالیسی دروز دن عبارت واراضیسی منبت ومحصولدار در

مم

مأمورینلوا

میرالای مدرس

متصرف محمود پاشا

نائب احمد صائب افندی
نقیب الاشراف یس افندی

مفتیسی محمد طیبی افندی
محاسبه جی ابراهیم خلیل افندی

تحریرات مدیری سلیم افندی

مجلس اداره

رئیسی متصرف

اعضای طبیعیه:
نائب
مفتی
محاسبه جی
نقیب الاشراف
تحریرات مدیری

اعضای منتخبه:
صفوق افندی
دوخی افندی
نایف افندی
محمد صالح افندی
موسی قلوح افندی
فارس افندی

مجیدی ٤ بشنجی ٥

اقلام

تحریرات قلمی

تحریرات مدیری

رفیق اول احمد شدی افندی
رفیق ثانی عزیز افندی

محاسبه قلمی

محاسبه جی

رفیق اول یوسف افندی
رفیق ثالث جرجی قوجمی افندی
رفیق ثانی حبیب افندی
صندوق امینی ابراهیم شحلاوی افندی

اعشار قلمی

مدیری خلیل افندی
باشکاتب سلیم غنلجر افندی
رفیقی فرام افندی

دفتر خاقانی قلمی

مامور شمس الدین افندی
باشکاتب محمد محی الدین افندی
رفیقی احمد علی افندی

تحصیلدارلری

لواسی تحصیلداری محمد نابی افندی	قضاسی تحصیلداری سلیم ماهر افندی
سواری حاجی عمر افندی	سواری عبدو افندی
〃 اسماعیل افندی	〃 محمد افندی الحریری
〃 محمد افندی ملاب	
〃 محمد الحسن افندی	〃 راغب افندی الهبل
〃 خلیل حمدا افندی	〃 عارف افندی
〃 قندی الرکات	〃 انطون افندی
〃 خیفی افندی	〃 موسی افندی الحاتم

زراعت قومسیونی

رئیس اول ابراهیم افندی المدیب	رئیس ثانی ساری افندی الموصر
اعضا: حزار زین العابدین افندی	اعضا: قوید المرشد افندی
محمد الملحم افندی	محمد افندی الاجهد
کاتب اول حاتم افندی الستناعه	کاتب ثانی عانذ المازن افندی

محکمهٔ بدایت

رئیسی نائب

اعضا: قندی افندی	محکمه	اعضا: حسین افندی
منصور افندی		برهیم افندی
احمد افندی		دیاب افندی

قلم

باشکاتب صدقی افندی

ضبط کاتبی محمد افندی	دیگری محمد رشید افندی

تلغراف وپوسته مأمورلری	رسومات مأمورلری
مدیری مصطفی افندی	مأموری خلیل حلمی افندی
مأموری عثمان افندی	قنطارجی حسن افندی
مصر الحریری مأموری ابراهیم افندی	سواری قولجی ابراهیم آغا
مزرعه مأموری عبدی افندی	دیگری مصطفی آغا
سیار مأموری ودیع افندی	
دیگری جمیل افندی	

عجلون قضاسی

قائممقام وکیلی حسین بك

نائبی عطار زاده محمد رشید افندی	نقیب الاشراف عمر افندی
مال مدیری سلیم فرحوح افندی	تحریرات کاتبی قیصر افندی

صندوق امینی انطون سیور افندی

مجلس اداره	محکمهٔ بدایت
رئیسی قائممقام	رئیسی نائب
اعضا: حسن افندی	اعضا: قنیش افندی
سعد افندی	سعد افندی
عبد الرحمن افندی	کاتب عبد الرحمن افندی
عبد القادر افندی	مستنطق معاونی حسن تحسین افندی

تحصیلداران

سر تحصیلدار رشید ستراجی افندی	سواری درویش افندی
سواری علی افندی	" جرجی افندی

مأمورین متفرقه

طابو کاتبی عبد الفتاح افندی	تلغراف مأموری حقی افندی

قنیطره قضاسی

قائممقامی فارس افندی

نائبی مرتضی زاده درویش افندی	مال مدیری سلیمان افندی
تحریرات کاتبی عطاء الله افندی	صندوق امینی نیقولا سیور افندی

مجلس اداره	محکمهٔ بدایت
رئیسی قائممقام	رئیسی نائب
اسماعیل افندی	موسی آغا خلیفه
سعد افندی	جرجی افندی
محمد افندی	کاتب سلیم افندی
	مستنطق معاونی

تحصیلداران

سر تحصیلدار ضیا افندی	سواری یاسین افندی
"	" عمر افندی

مأمورین متفرقه

طابو کاتبی خلیل افندی	تلغراف و پوسته مأموری حمدی افندی

جبل دروز قضاسی

قائممقامی شیخ ابراهیم اطرش اسطبل عامره

نائبی سلیم افندی	مال مدیری اسکندر افندی
تحریرات کاتبی علی رضا افندی	صندوق امینی عظم زاده محمد علی بك

مجلس اداره	محکمهٔ بدایت
رئیسی قائممقام	رئیسی نائب
اعضا: هزاع افندی	اعضا: ذیاب افندی
حمد افندی	اسعد افندی
علی افندی	محمد افندی
الیاس افندی	فتح افندی
	کاتب عزت افندی

تلغراف و پوسته مأموری عزیز افندی

قضایه مربوط ناحیه‌لر

سویده ناحیه‌سی مدیری	شیخ ابراهیم اطرش افندی
صلخد 〃 〃	محمد افندی
عرمان 〃 〃	حسین افندی
شهبا 〃 〃	محمود افندی
سالی 〃 〃	محمد افندی
مجدل 〃 〃	هذیمه افندی

مکاتب

حوران سنجاغی اهالیسی عشایر عربان و قبائل دروزدن مرکب اولوب هنوز متمدن برحالده بولنمدقلرندن لوازم امر معارفك هنوز ذکره شایان برحالده دکلدر. داخل لواده اولان بعض بیوك کویلرده برقاچ باب عادی مکتب صبیان ایله قنیطره قضاسنده بر رشدیه مکتبی واردر

ولايته متنوعه معلومات

داخل ولايتده موجود قبائل عشائری مبيّن جدولدر (١)

محل اقامتی	اسم عشيرت	تخمينی نفوس مقداری	خيمه مقداری	ملاحظات
بلقا	بنی سقر	٢٥٠٠	٥٠٠	بيشيوز خيمه‌دن عبارت اولوب اوچيوز سواری وبيك قدر تفنك اندازلری واردر وكچن سنه وبو سنه عيناً ونقداً اعشار ويرمش وقديمدنبری اغنام ويركوسنی تأديه ايتمكده بولنمشلردر
»	بنی حسن	١٥٠٠	٩٠٠	اللى التمش سواری ويدييوز قدرده تفنك اندازلری واردر
»	بنی عجارمه	١٠٠٠	٢٠٠	اوتوز سواری ويوز قدر تفنك اندازلری واردر
»	بنی مجيد	٢٥٠٠	٧٠٠	بونلر اللى آتلو وبشيوز قدر
»	ابو الغنم	٢٥٠٠	٧٠٠	درت فرقه‌يه منقسمدر
»	بنی عباده	٥٠٠	خانه ١٠٠	بونلرده ويركو اعطاسنده امثالی مثللودر
»	بنی سقر	١٠٠٠	٢٠٠	ايضاً

(١) ولايت داخلنده ساكن عربان سياده ومتوطنه‌نك تحرير نفوسلری هنوز اجرا ايدلمامش اولدیغندن جمله سنانه وخيمه‌لرينك مقداری تخمينيدر

بلقا	بنی عزاویه	٥٠٠	١٠٠	ایضاً
〃	بنی عدوان	١٧٥٠	٢٥٠	بونلرك بیكدن اتلولری واوچیوز قدر تفنك اندازلری واردر
〃	بنی صخر	٤٠٠٠	٨٠٠	بنی الداش فرقه دن عبارت دیكر فرقه سی حوران جهتنده بولنور
				بلقاده كی فرقه لرینك تخمیناً درتیوز اتلی و بیك بشیوز
				قدر سلاح اندازلری موجوددر الخ
〃	بنی حمانه	٢٥٠	٥٠	بشر اون اتلو واوتوز قدر سلاح اندازلری واردر
〃	بنی سلط بلقا	١٥٠٠	٤٠٠	بونلر حالا بدویت ده اولدیغی هیچ بر تكالیف ایله مكلف
				اولمیه رق چول جهتنده كشت وكذار ایدرلر
〃	مساعید	٢٥٠	٥٠	من القدیم اعشار ویركو ورسم اغنام ویرمكده درلر
〃	عرب المواذی	١٥٠	٤٠	〃
〃	بنی جرامنه	٧٥	١٥	〃
〃	جوبیت	٧٥	١٥	〃
〃	بنی حمیده	١٥٠٠	٤٠٠	بونلر غایت صعب وصعب المرور بر محلده متوطن
				اولدقلری جهتله من القدیم حال وحشت وبدویت ده
				بولنوب بر كونه ویركو ایله مكلف دكلدرلر
		٩٩٥٠	٤٦٦٠	یكون
محل اقامت	عشیرت	مقدار نفوس	مقدار جند	
حوران	بنی سرحان	٢٠٠٠	٠٠	حوران نواحیسی داخلنده در
〃	بنی معجل	٥٠٠٠	٠٠	〃
〃	بنی سردیه	٢٠٠	٠٠	〃
〃	لجا	٧٠٠٠	٠٠	〃
〃	بنی صخر	٥٠٠٠	٠٠	عجلون قضاسی داخلنده در
〃	سرارات	٤٠٠	٠٠	
〃	بنی فضل	٢٠٠٠	٠٠	قنیطره قضاسی داخلنده در
〃	〃 نعیم	٢٠٠٠	٠٠	〃
〃	تركمان	١٠٠٠	٠٠	〃
〃	جداتبنی	٤٠٠	٠٠	〃
〃	ولیسین	٢٥٠	٠٠	〃
	بنی دیان	٤٠٠		〃
	بنی قصری	٢٠٠	٠٠	〃

IRCICA LIBRARY
IRCICA
ISTANBUL

محل اقامت	اسم عشیرت	نفوس	خانه	ملاحظات
.	ولد علی	٤٠٠٠	..	〃
.	بنی خالد	٢٠٠٠	..	〃
		٤٤٧٥٠		یکون
محل اقامت	اسم عشیرت	نفوس	خانه	ملاحظات
حکا	بنی لهیب	..	..	صفد قضاسی داخلنده در
〃	〃 قدیریه	..	..	〃
〃	〃 سواعد	..	..	〃
〃	〃 حرامیه	..	..	〃
〃	〃 مواس	..	..	〃
〃	〃 حونیلات	..	..	〃
〃	〃 کراد	..	..	〃
〃	〃 زنغریه	..	..	〃
〃	〃 طویطات	..	..	〃
〃	〃 سمکیه	..	..	〃
〃	〃 شعاد	..	..	〃
〃	〃 خوباد	..	..	〃
〃	〃 ادهیم	..	..	طبریا داخلنده در
〃	〃 هبیج	..	..	〃
〃	〃 دلابکه	..	..	〃
〃	〃 شبشق	..	..	〃
〃	〃 صحود الغوثر	..	..	〃
〃	〃 هادی	..	..	شفا عمرو داخلنده در
〃	〃 هواده	..	..	طبریا داخلنده در
〃	〃 هجیرات	..	..	〃
〃	〃 ترکمان	..	..	〃
〃	〃 عربیات	..	..	〃
		٤٠٠٠		یکون
حما	بنی نعیم	٥٠	..	حما قضاسی داخلنده در
	خویریت	١٠	..	〃

حما	بنی صقره	٢٥	..	〃
〃	〃 بشاکر	٦١٠	..	〃
〃	〃 مشارقه	٤٠	..	〃
〃	〃 مراشده	٤٠	..	〃
〃	〃 غنی	٥٠	..	〃
〃	〃 قواعده	٦٢٠	..	〃
〃	〃 زریق	١٥	..	〃
〃	〃 معاجیر	١٠	..	〃
〃	〃 طوقان	١٠٠	..	〃
	کراد الشقیفیر	١٥٩	..	〃
〃	دغاشه	٤٠	..	〃
〃	〃 ابو سیف	٢٥	..	〃
〃	〃 ابو سلامه	٦٠	..	〃
〃	〃 شلجات	٦٠	..	〃
〃	〃 حوارین	١٠	..	〃
〃	〃 شکره	٥٠	..	〃
〃	〃 خطیبا	١٠	..	〃
〃	〃 رطروب	٧٠	..	〃
〃	〃 خالد	١٥٠	..	〃
〃	〃 شیحا	١٠	..	〃
〃	〃 عزالدین	٢٥	..	〃
〃	〃 ابو عاصی	٩	..	〃
〃	〃 حمالده	٤٠٠	..	〃
〃	〃 تورك	١٠٠	..	〃
〃	〃 شقیف	١٢٥		حمص قضاسی داخلنده در
〃	〃 حروك	٢٢٥	..	〃
〃	〃 ترکمانسوادیه	٢٥٠	..	〃
〃	〃 شوایا	٢٨٠	..	〃
〃	〃 ابو عید	٢٥٥	..	〃

حما	طوايع	٢٧٠	..	
		٥٠٤٣		يكون
طرابلس عربجيلر		..	..	طرابلس سنجاغی داخلنده در
〃	ابن بيشا	..	..	
〃	لهيب	..	..	
		٨٠٠		يكون نفوس
شام	بنی عكيرات	..	..	دوما قضاسی داخلنده در
〃	مشاهد	..	..	〃
〃	معاميض	..	..	〃
〃	حمودی	..	..	〃
〃	وهيب	..	..	〃
〃	برعش	..	..	〃
〃	حمد الدريس	..	..	〃
〃	مياد	..	..	〃
〃	مشاصه	١٠٠٠	..	〃
〃	حمامده	..		بعلبك قضاسی داخلنده اولوب يالكز ياز موسمنده كلورلر
〃	ابو عبيد	..	..	〃
〃	تركان	..	..	〃
〃	ابو جبل	..	..	〃
〃	حروك	..	...	
حوران	المساعيد	..	..	جبل دروز قضاسی داخلنده در
〃	الشرفات	..	..	〃
〃	المطايات	..	..	مساعد عربانه ملحق قبائلدر
〃	الغوانم	..	..	〃
〃	الزبيد	..	..	〃
〃	حواسنه	..	..	〃
〃	متابقه	..	..	〃
〃	سلمان	..	..	〃
〃	هذيب	..	..	〃

سوريه ولايتي ... [illegible] ... ولالردن عدا ... [illegible]

سوريه ولايتيه بالورود اناطولي طرفلرينه هجرت ايدن ذكور و اناث مهاجرلردن عداسته الديكي ... [illegible]

نفوسلري				قبيله و اجناسلري											محل بيانلري		
اجمال	ذكور	اناث	خانه	قپطاي	اباراج	برادوج	جانقوي	جاپاسخ	جامكوي	ابوج	نوغي	اباره	داغستان	زوبرامل	لواء	قضا	ناحيه وقريه وقصبه
٠	٠	٠	٠	٠	٠	٠	٠	٠	٠	٠	٠	٠	٠	٠	شام		نفس شام شريف
٤٤٩	٢٧٨	١٥٨	١٠٦	٠	٩٧	١٠	٢	٤٦								دوما	مرج السلطان
٤٥٤	٢٤٥	٢٠٧	٨٨		٨٨												حوش الدوير

سوریه ولایتنه بالورود اناطولی طرفلرینه ترتیب ایدن وفوت اولانلردن ماعدا [illegible]

نفوسلری				قبیله و اجناسلری											محل اسکانلری			
مجموعی نفوس	ذکور نفوس	اناث نفوس	خانه	قبارطای خانه	ابزاخ خانه	برادوغ خانه	حاتقوای خانه	چابسیغ خانه	کیمرغوی خانه	ابخاز خانه	اوبیخ خانه	ابازه خانه	داغستانلی خانه	روم ایلی خانه	لواسی	قضاسی	قریه و قصبه و قرا	ملاحظات
.	.	.	.	.	.	.	.	.	.	.	.	.	.	.	شام		نفس شام شریف	روم ایلی و چرکس وطاغستان مهاجرلری اولوب تجار و اصناف و مأموریت و خدمتکارلق و ضبطیه‌لك ایتمکده درلر
٤٤٩	٢٧٨	١٥٨	١٠٦	.	٤٧	٩	٧	٤٦	.	.	.	.	.	.	〃	دوما	مرج السلطان قریه‌سی	
٤٥٢	٢٤٥	٢٠٧	٨٨	.	٨٨	.	.	.	.	.	.	.	.	.	〃	〃	جوش الدویر 〃	
٩٤	٤٩	٤٤	٤٩	.	.	٢	.	.	.	.	.	.	.	٤٧	〃	بعلبك	نفس بعلبك 〃	
٩٠٤	٤٥٨	٤٤٦	١٩٨	٤٠	.	.	٤٤	.	.	.	.	.	٥٦	.	حوران	قنیطره	قیطره 〃	
٢٧٠	١٤٤	١٢٦	٨٤	.	٨٤	.	.	.	.	.	.	.	.	.	〃	〃	عین الزیوان 〃	
٦٩	٤٥	٢٤	٤٧	.	٤٧	.	.	.	.	.	.	.	.	.	〃	〃	جویزه 〃	
٣١٢	١٦٧	١٤٥	٨٠	.	٨٠	.	.	.	.	.	.	.	.	.	〃	〃	ابرقیه 〃	
١١٥	٦٢	٥٣	٤٤	.	٤٤	.	.	.	.	.	.	.	.	.	〃	〃	بیر عجم 〃	
١٠٠	٥٢	٤٨	٢٢	٢	.	.	.	.	٢٠	.	.	.	.	.	〃	〃	زویجنیه 〃	
٦٠٩	٢٧٨	٣٣١	١٨٤	.	١٢٩	٥٥	.	.	.	.	.	.	.	.	〃	〃	منصوره 〃	
٨٧	٤٦	٤١	١٧	.	.	.	.	.	.	.	.	١٧	.	.	〃	〃	موسیه	
٢٨٧	١٥٤	١٣٣	٨٢	٧	٥	٦٧	.	.	.	.	.	٣	.	.	〃	〃	حرمانلو 〃	
١١٠	٥٤	٥٦	٢٨	٢٨	.	.	.	.	.	.	.	.	.	.	〃	〃	عین حرمانلو 〃	
١٨٠	٩١	٨٩	٧١	.	٤٠	.	.	١٧	.	١	.	.	.	١٢	عکا	صفد	ریحانیه 〃	
٤٤٩	٢٤١	٢٠٨	١٨٤	.	٩	.	٧	١٦٦	.	٢	.	.	.	.	〃	طبریا	کفرکما 〃	
٤٩٦	٢٥١	٢٤٥	١٨٩	.	١٦٧	.	.	٢٢	.	١	.	.	.	.	〃	حیفا	غابه 〃	
١٩٢	٩٠	١٠٢	٤٤	.	٤٤	.	.	.	.	.	.	.	.	.	بلقا	سلط	عمان 〃	
٩٢	٤٧	٤٥	٢٢	.	.	.	.	.	.	.	٢٢	.	.	.	〃	جنین	جبول 〃	
٩٢	٥٢	٤٠	٣٦	.	٣٦	.	.	.	.	.	.	.	.	.	طرابلس	عکار	بحسه 〃	
١٧٦	٩٤	٨٢	٥٧	.	٢٩	.	.	.	٢٨	.	.	.	.	.	لاذقیه	〃	نفس لاذقیه قصبه‌سی	
٢٨٤	١٥٤	١٣٠	١٠٥	.	١٠٥	.	.	.	.	.	.	.	.	.	〃	جبله	عرب الملك	
١٨	١٠	٨	٨	.	.	.	.	.	.	.	.	.	٤	٤	حما	〃	نفس حما قصبه‌سی	
١٢٢	٧١	٥١	٤٢	.	.	٤٢	.	.	.	.	.	.	.	.	〃	حما	مرج الدوغری قریه‌سی	
٨٤	٤٥	٣٩	٢٢	.	.	٢٢	.	.	.	.	.	.	.	.	〃	〃	تل عدا 〃	
٥٩	٣٣	٢٦	١٧	.	.	١٧	.	.	.	.	.	.	.	.	〃	〃	تل سنان 〃	
١٠٩	٦٣	٤٦	٧٢	.	.	٧٢	.	.	.	.	.	.	.	.	〃	حمص	نفس حمص قصبه‌سی	
٣٥٥	١٩٤	١٦١	٩٦	.	.	٩٦	.	.	.	.	.	.	.	.	〃	〃	عین ظالمه قریه‌سی	
٢٤٩	١٤٠	١٠٩	٥٥	.	.	٥٥	.	.	.	.	.	.	.	.	〃	〃	تل عمر 〃	
٨٤	٤٤	٤٠	٢٤	.	.	٢٤	.	.	.	.	.	.	.	.	〃	〃	ناعم 〃	
١٤١	٧٦	٦٥	٤٦	.	.	٤٦	.	.	.	.	.	.	.	.	〃	〃	تلسبیل 〃	
٢٢٨	١١١	١١٧	٩٢	.	.	٩٢	.	.	.	.	.	.	.	.	〃	〃	عسیله 〃	
٨٨	٤٤	٤٤	١٩	.	.	١٩	.	.	.	.	.	.	.	.	〃	〃	ابو هوامر 〃	
٤٨٣	٢٩٢	١٩١	٨٩	.	.	٨٩	.	.	.	.	.	.	.	.	〃	〃	دیرفود 〃	
٨٧٥٥	٤٥٩٨	٤١٥٧	٤١٤٤	٤٩	٩٥٠	٥٨٧	٥٢	٥٥١	٤٨	٩	٤٢	٢٠	٦٠	٤٤				

صورة														٤٤	٤٨	٥٢	١٠٠
ومسيه										٥٥	٢٢٩		١٨٤	٢٢٦	٢٧٨	[illegible]
رمانه						٩٧							١٧	٤١	٤٩	٤٦٧
بين رمانه										٨٧	٥	٧	٨٢	٢٢٢	١٥٤	٢٨٧
												٢٨	٢٨	٥٦	٥٤	١١٠

ريحانيه	صفد	عكا	٢٢				١		١٧			٤٠		٧١	٨٥	٩١	٢٨٠
كفر كنا	طبريا						٩		١٦٦	٧		٩		١٨٩	٢٠٨	٢٤١	٤٤٩
عنابه	حيفا								٢٢			١٦٧		١٩٩	١٤٥	٢٥١	٤٩٦
عمان	سلط	بلقا										٤٤		٤٤	٧٤	٩٠	١٩٢
جول	جنين					٢٢								٤٤	٤٥	٤٧	٨٠٢
	عكا	طرابلس										٣٦		٤٦	٤٠	٥٢	٩٢
نفس لاذقيه		لاذقيه						٢٨				٢٩		٥٧	٨٢	٩٤	١٧٦
عبد الملك	جبله													١٠٥	١٤٠	١٥٤	٢٨٠٤
نفس حماه قصبه		حماه	٤	٤										٨	٨	١٠	١٨
مزرعة الدرقيه	حماه										٤٢			٤٢	٥١	٧١	١٢٤
تل عدا											٢٢			٢٢	٢٧	٤٥	٨٤
تل سنان											١٧			١٧	٢٩	٤٤	٥٩

								١٢
								٢٩
								٦٤
								٨٤٥
								٢٨
								٤٤٧
								١٤٤٦
								٥٨٥٩
								٢٢٢٢
							.٩	٨٤٠٦
							[illegible]	٤٥٦٤٥
						١٨٥	[illegible]	[illegible]
					٠	٦٩٨	[illegible]	[illegible]
				٠	٠	٤٧	٥٧٩١	٥٤٢٠
			٢٥	٠	٠	٨٦٤	[illegible]	[illegible]
[illegible]	[illegible]	[illegible]	[illegible]	[illegible]	[illegible]	[illegible]	[illegible]	[illegible]

جدول قبائل عشائر

حوران	العمیر	.	.		״
״	لرویث	.	.		״
״	الحسن	.	..		״
״	العوائمر	.	..		״
״	القیوس	..	..		״
״	السعید	.	..		״
״	بیت اره	..	..		״
״	مداخله	..	..		״
״	فواخره	..	..		״
״	طوافشه	..	..		״
״	سترعا	-	..		جبل دروز قضاسنده بولنان اشبو عربانك مقدار
״	اشناعجلی	..	..		نفوسلری تخمیناً دخی غیر معلومدر

اجمال

نفوس	جمع وخانه	
٢٤٥٩٠	٤٩٢٠	بلقا سنجاغنده ساکن اولان عربانك بروجه بالا تعداد تخمینیسی
٢٢٧٥٠	----	حوران سنجاغنده (جبل دروز عربانی عبر داخلدر)
٠٤٠٠٠	....	عكا
٠٣٠١٢	....	حما
٠٠٨٠٠	....	طرابلس
٠١٠٠٠	٠٢٠٠	شام
٠٦٧٥٥	٢١٤٤	بروجه جدول آتی داخل ولایتده ساکن عموم مهاجرین
٧١٨٦٧	٦٥٤٤	یکون

جنتمكان مرحوم ومغفورله سلطان سليم خان طاب ثراه حضرتلرينك سوريه‌يى فتح وتسخير بيورد قلرى تاريخدن بروشاشريفده اجراى حكومت ايتمش اولان ولاة عظام حضراتى

اسامى	تاريخ نصب	مدت حكومت	اسامى	تاريخ نصب	مدت حكومت
	سنه	سنه		سنه	سنه
جان بردى غزالى	٩٢٣	٣	اياس پاشا	٩٢٦	٩ شهر
فرهاد پاشا	٩٢٧	٣	خسرم پاشا	٩٤٠	٩
طواشى سليمان پاشا	٩٤١	١	لطفى پاشا	٩٤٢	٤ / ٦
عيسى پاشا	٩٤٦	٢ / ٩ شهر	مصطفى پاشا	٩٤٨	١ / ٨
دفعهٔ لطفى پاشا	٩٤٩	١ / ٢	دفعهٔ ثانيه عيسى پاشا	٩٤٠	١
محمد پاشا	٩٤١	٩	سليمان پاشا	٩٤٤	١ / ١
احمد پاشا	٩٤٤	٢ / ٢	خسرو پاشا	٩٤٦	١ / ١
دفعهٔ عيسى پاشا	٩٤٧	٤	برى پاشا	٩٥٠	٤
سنان پاشا	٩٥٤	٤	دفعهٔ برى پاشا	٩٥٧	١ / ٥
محمد پاشا	٩٥٨	٤ / ٧ / ٤ يوم	شمسى احمد پاشا	٩٦٦	١ / ٧ / ٤٤ يوم
خضر پاشا	٩٦٨	١ / ١ / ١	بكليون على پاشا	٩٦٩	٥ يوم
دفعهٔ خسرو پاشا	٩٧٠	١	لالا مصطفى پاشا	٩٧١	١
مراد پاشا	٩٧٦	١ / ٥	دفعهٔ بكليون على پاشا	٩٧٧	٤
حاجى احمد پاشا	٩٧٨	١	درويش پاشا	٩٧٩	٧ / ٤
لالا جعفر پاشا	٩٨٤	١ / ١١	حسن پاشا	٩٨٥	٥

بهرام پاشا	٩٨٩	شهر ٧	حسين پاشا	٩٨٩	٧
دفعهٔ ٢ حسن پاشا	٩٩٠	١ ٤	سليمان پاشا	٩٩١	١
اويس پاشا	٩٩١	١	محمد پاشا	٩٩٢	١
دفعهٔ ٢ اويس پاشا	٩٩٢	١	على پاشا	٩٩٣	٧
چاموردجی محمد پاشا	٩٩٤	٤	دفعهٔ ٢ على پاشا	٩٩٤	٤
سنان پاشا	٩٩٤	١ ٧	دفعهٔ ٢ حسن پاشا	٩٩٦	٤
مصطفى پاشا	٩٩٧	٧	محمد پاشا	٩٩٨	١ ٦
خليل پاشا	١٠٠٠	١ ٢	ساطرجی محمد پاشا	١٠٠١	٧
بستانجی على پاشا	١٠٠١	١	مراد پاشا	١٠٠١	١ [illegible]
خسرو پاشا	١٠٠٢	٨ يوم	دفعهٔ ٢ مراد پاشا	١٠٠٣	٧
دفعهٔ ٢ خسرو پاشا	١٠٠٤	١ ٩	مصطفى پاشا	١٠٠٥	٦
چغال زاده سنان پاشا	١٠٠٦	٨ يوم	احمد پاشا	١٠٠٦	١ ٩
دفعهٔ ٣ خسرو پاشا	١٠٠٧	٩ يوم	شريف محمد پاشا	١٠٠٨	١ ٤ يوم
سنان پاشازاده محمود پاشا	١٠٠٩	١ يوم	عثمان پاشا	١٠١٠	١١ يوم
بستانجی فرهاد پاشا	١٠١٢	٨ يوم	مصطفى پاشا	١٠١٣	٤
دفعهٔ ٢ محمود پاشا	١٠١٣	٥	دفعهٔ ٢ عثمان پاشا	١٠١٤	١
طواشی محمد پاشا	١٠١٤	١ يوم	دفعهٔ ٢ محمود پاشا	١٠١٦	٤ يوم
دفعهٔ ٢ طواشی محمد پاشا	١٠١٦	١ ٤	سنان پاشا	١٠١٧	[illegible] يوم
قپودان احمد پاشا	١٠١٨	٦	سلحدار چركس محمد پاشا	١٠٢٤	٢ ٨
چوته محمد پاشا	١٠٢٧	٦	احمد پاشا	١٠٢٧	٦
مصطفى پاشا	١٠٢٨	٦	سليمان پاشا	١٠٢٩	٢
مرتضى پاشا	١٠٣١	١	محمد پاشا	١٠٣٣	يوم
دفعهٔ ٢ مصطفى پاشا	١٠٣٣	١	نكده لی مصطفى پاشا	١٠٣٤	١

كورجى محمد پاشا	١٠٣٥	١	طيار محمد پاشا	١٠٣٦	١
كوچك احمد پاشا	١٠٣٧	٩	يكيچرى اغاسى مصطفى پاشا	١٠٤٠	١
سليمان پاشا	١٠٤١	٥٥	يوسف پاشا	١٠٤٢	٢٤
دفعهٔ كوچك احمد پاشا	١٠٤٣	٢	مصطفى پاشا	١٠٤٤	١
دفعهٔ كوچك احمد پاشا	١٠٤٥	١	درويش محمد پاشا	١٠٤٦	٢
دفعه يكيچرى اغاسى مصطفى پاشا	١٠٤٨	١	چفته لو عثمان پاشا	١٠٤٩	١
محمد پاشا	١٠٥٠	١	احمد پاشا	١٠٥١	١
ملك احمد پاشا	١٠٥٢	١	جراد محمد پاشا	١٠٥٣	يوم
سلحدار يوسف پاشا	١٠٥٣	١	كورجى محمد پاشا	١٠٥٤	١
ابراهيم پاشا	١٠٥٥	٥٥ ١	دفعهٔ كورجى محمد پاشا	١٠٥٥	١
محرم پاشا	١٠٥٦	١	كوپريلى محمد پاشا	١٠٥٧	١
محمد پاشا	١٠٥٨	١	سلحدار مرتضى پاشا	١٠٥٩	٥
سيواسلى مصطفى پاشا	١٠٥٩	٢	آق محمد پاشا	١٠٦١	٢
دفتردار محمد پاشا	١٠٦٢	٢	غازى پاشا	١٠٦٥	١
محمد پاشا	١٠٦٦	١	دفعهٔ سلحدار مرتضى پاشا	١٠٦٧	٤
طيارزاده احمد پاشا	١٠٦٧	٤	قدرى پاشا	١٠٦٩	١
كورجى مصطفى پاشا	١٠٧٠	١	كوپريلى زاده احمد پاشا	١٠٧١	١
سليمان پاشا	١٠٧٢	١	قبله لى مصطفى پاشا	١٠٧٤	٣
صالح پاشا	١٠٧٥	١	قبلان مصطفى پاشا	١٠٧٦	١
فرارى مصطفى پاشا	١٠٧٧	٢	چاوش زاده محمد پاشا	١٠٧٧	١
ابراهيم پاشا	١٠٧٩	٣	حسين پاشا	١٠٨٢	١
قره محمد پاشا	١٠٨٣	١	ابراهيم پاشا	١٠٨٤	١
كور حسين پاشا	١٠٨٥	٢	عثمان پاشا	١٠٨٨	٢

اباظه حسين پاشا	١٠٩٠	٥	دفعه ٢ عثمان پاشا	١٠٩٥	٢
قپلان پاشا	١٠٩٧	١	صالح پاشا	١٠٩٨	٢
حمزه پاشا	١٠٩٩	٢	احمد پاشا	١١٠١	١
مرتضى پاشا	١١٠٣	١	كورجى محمد پاشا	١١٠٤	١
اسماعيل پاشا	١١٠٤	١	سلحدار عثمان پاشا	١١٠٦	٢
بيقلى مصطفى پاشا	١١٠٨	١	احمد پاشا	١١٠٩	٣
حاجى قران پاشا	١١١١	١	سلحدار حسن پاشا	١١١٢	١
ارسلان پاشا	١١١٤	١	كرد بيرام پاشا	١١١٤	١
دفعه ٢ ارسلان پاشا	١١١٥	١	قرارجى حسين پاشا	١١١٦	١
كرد زاده بيرام پاشا	١١١٧	١	بالطه جى سليمان پاشا	١١١٨	١
حلبلى حسين پاشا	١١١٩	١	عثمان نصوح پاشا	١١٢٠	٥
چركس محمد پاشا	١١٢٦	١	طوپال يوسف پاشا	١١٢٧	١
قپودان ابراهيم پاشا	١١٢٨	١	كوپريلى عبد الله پاشا	١١٢٩	١
رجب پاشا	١١٣٠	١	ابوطوق عثمان پاشا	١١٣١	١
كتخدا عثمان پاشا	١١٣٢	٢	معصوق زاده عثمان پاشا	١١٣٤	١
دفعه ٢ ابوطوق عثمان پاشا	١١٣٥	٢	عظم زاده اسماعيل پاشا	١١٣٧	٦
آيدنلى عبد الله پاشا	١١٤٣	٣	عظم زاده سليمان پاشا	١١٤٦	٥
حسين پاشا	١١٥١	١	محصل عثمان پاشا	١١٥٢	١
عبدى پاشا زاده على پاشا	١١٥٣	١	دفعه ٢ عظم زاده سليمان پاشا	١١٥٤	٢
عظم زاده اسعد پاشا	١١٥٦	١٤	مكى زاده حسين پاشا	١١٧٠	١
چتجى عبد الله پاشا	١١٧١	٢	چالق محمد پاشا	١١٧٣	١
صادق عثمان پاشا	١١٧٤	١١	عظم زاده محمد پاشا	١١٨٥	١
بستانجى حافظ مصطفى پاشا	١١٨٦	١	دفعه ٢ عظم زاده محمد پاشا	١١٨٧	١٠

عثمان پاشازاده محمد پاشا	١١٩٧	يوم ٤١	عثمان پاشازاده درويش پاشا	١١٩٧	١
جزار احمد پاشا	١١٩٨	٢	حسين پاشا	١٢٠٠	١
دالاتى ابراهيم پاشا	١٢٠١	٤	دفعه جزار احمد پاشا	١٢٠٥	٥
عظمزاده عبد الله پاشا	١٢١٠	٣	حلبلى ابراهيم پاشا	١٢١٢	٣
دفعه جزار احمد پاشا	١٢١٣	١	دفعه عظمزاده عبد الله پاشا	١٢١٤	٤
دفعه جزار احمد پاشا	١٢١٨	١	دفعه حلبلى ابراهيم پاشا	١٢١٩	١ ٣
دفعه عظمزاده عبد الله پاشا	١٢٢١	٢	كنج يوسف پاشا	١٢٢٢	٢
سليمان پاشا	١٢٢٥	٢	سلحدار سليمان پاشا	١٢٢٧	٣
روم ايليلى على پاشا	١٢٣١	٦	حافظ على پاشا	١٢٣١	٤
شيشمان مصطفى پاشا	١٢٣٥	٣	معدنلى صالح پاشا	١٢٣٥	١
صدر اسبق درويش پاشا	١٢٣٦	٢	صالح پاشا	١٢٣٨	١
بيلانلى مصطفى پاشا	١٢٣٩	٢	ولى الدين پاشا	١٢٤١	٢
دفعه صالح پاشا	١٢٤٣	١	رؤف پاشا	١٢٤٤	٢ ٣
سليم پاشا	١٢٤٦	٦	حاجى على پاشا	١٢٤٧	٠
خديو مصر ابراهيم پاشا	١٢٤٧	٩	دفعه حاجى على پاشا	١٢٥٦	٢١ يوم ٠
نجيب پاشا	١٢٥٧	١	احمد پاشا	١٢٥٨	٣
بغدادلى على رضا پاشا	١٢٥٨	٣	خالد پاشا	١٢٦١	٦

علی پاشا	١٢٦١	١	موسی صفوتی پاشا	١٢٦٢	٢
خلیل کامل پاشا	١٢٦٤	١	عثمان پاشا	١٢٦٥	١
داماد محمد سعید پاشا	١٢٦٦	١	کرد احمد عزت پاشا	١٢٦٧	١
اسحق پاشا	١٢٦٨	١	عشقر علی پاشا	١٢٦٨	١ ٨
محمد عارف پاشا	١٢٧٠	٤	صالح وامق پاشا	١٢٧١	١
محمود ندیم پاشا	١٢٧٢	١١	مصطفی پاشا	١٢٧٣	٦
احمد عزت پاشا	١٢٧٣	١١	کوتاهیه لی علی پاشا	١٢٧٤	١
دفعه خلیل کامل پاشا	١٢٧٥	٤	شهید احمد عزت پاشا	١٢٧٥	١
محمد پاشا	١٢٧٦	٤	محمد امین پاشا	١٢٧٧	١
محمد پاشا	١٢٧٨	١	شیروانلی محمد رشدی پاشا	١٢٧٩	٢ ٥
اسعد مخلص پاشا	١٢٨٢	٩	محمد راشد پاشا	١٢٨٤	٥ ٢
عبد اللطیف صبحی پاشا	١٢٨٨	١ ٤	محمد حالت پاشا	١٢٨٩	١ ٧
اسعد پاشا	١٢٩٢	٥	احمد حمدی پاشا	١٢٩٢	١ ٤
راشد ناشد پاشا	١٢٩٣	٨	ضیا پاشا	١٢٩٤	٤
عمر فوزی پاشا	١٢٩٤	٨ یوم	احمد جودت پاشا	١٢٩٥	٩ یوم
مدحت پاشا	١٢٩٥	١ ٨ یوم			

سوریه ولایتی داخلنده مدفون اولان انبیاء عظام واهل بیت فخر الانام ایله اصحاب کرام واولیا ومشایخ ذوی الاحترامک مراقد ومقامات شریفه‌لری

شام شریف سنجاغی

مرقد راس یحیی علیه السلام وحسین رضی الله عنه (جامع امویده) مرقد سلطان صلاح الدین ایوبی (جامع اموی جوارنده) مقام ذو الکفل وهود علیهما السلام وتاج الدین ابو الوفا (قاسیون طاغنده) مرقد زین العابدین واویس ابن اوس وفخر ابن عساکر ومنصور السلمی وابن الاسقع واویس القرنی وکعب الاحبار وفضاله ابن عبید وسهل ابن ربیع وسبزه فاتک الازدی وبلال الحبشی وبلال احمد ابن حامد وملوک مولا سعد ابن عاص رضی الله عنهم وخدیجه ورقیه وام کلثوم وام حبیبه وزینب کبری وسکینه رضی الله عنهن ونصر المقدس نور الکربزی وحماد الدباس وخلیل الصمادی قدس سرهم (باب الصغیر مقبره‌سنده) ابو الدرداء رضی الله عنه (شام قلعه‌سنده) حجر ابن عدله رضی الله عنه (مسجد الاقصابده) مولانا ذی مجبر وعمر ابن عبد العزیز (قنواتده) حضرت جندب ابن عمر (صوفیه مقبره‌سنده) شریح ابن حسنه وخوله وابی وبنت الازور رضی الله عنهما وبدر الدین الغزی وشیخ ارسلان (باب توماده) زید ابن ثابت رضی الله عنه (باب السریجه‌ده) ضرار رضی الله عنه (باب شرقیده) شمعون ابن حناقه (شاغورده) حضرت صهیب رومی وتقی الدین الحصنی وشیخ احمد ابو قدامه ابو هاشم وابن ربیعه وعبد المطلب وعبد الله ابن سعد وعبد الرحمن ابن ابی بکر ومحمد ابن حذیفه ومدرک ابن زیاد وعبد الله ابن حوله ووحشی وجابر ابن مالک رضی الله عنهم وعز الدین (میدانده) عدی ابن مسافر (کلنجه سنده) شیخ سروجی (شاغورده) فخر الدین وعبد الرحمن الکردی (عماده‌ده) کمال الدین الحمزاوی وعبد الرحمن الدحداح وشهاب المینی وشهاب العطار (دحداح مقبره‌سنده) معاویة ابن ابی سفیان رضی الله عنه (جامع جراحده) حضرت شیخ الاکبر وعبد الغنی نابلسی وبوق‌ده واصحاب الکهف ومولانا خالد (صالحیه‌ده) سلطان نور الدین شهید ودقیق العید (خیاطین چارشوسنده) سعد ابن عباده رضی الله عنه (ملیحه قریه‌سنده) تمیم داری رضی الله عنه (طیبه قریه‌سنده) شیخ حسن راعی (قطنه قریه‌سنده) حرمله رضی الله عنه (جوبر قریه‌سنده) معاذ ابن جبل رضی الله عنه (قصیر قریه‌سنده) دحیا الکلبی رضی الله عنه (مزه قریه‌سنده) سیدنا جندل (منین قریه‌سنده) مقام حزقیل علیه السلام (داریا قریه‌سنده) عبد الله ابن سلام رضی الله عنه (سقبا قریه‌سنده)

بيروت

مرقد شيخ شمس الدين وشيخ محمد عراق وشيخ سعيد الجابرى وام الحرام (بيروتده) مقام سيدنا يوشع وشمعون وابن عربوس عليهم السلام (صوريده)

عكا

مقامات هرون ويعقوب عليهما السلام (صفدده) مقامات خضر والياس عليهما السلام (حيفاده) مقامات شعيب عليه السلام وست سكينه ومعاذ ابن جبل ونصر الدين طيار (طبريده) مقامات صالح عليه السلام وابو عتيبه رضى الله عنه (عكاده) مقامات عزير ولوط ويونس عليهم السلام (ناصره ده)

حما

مرقدها لد ابن الوليد وعمر ابن عبد العزيز ابو امامة الباهلى ابا ذر غفارى رضى الله عنهم ونعمان ابن بشير وبا يزيد بسطامى وابو الهول (حمصده) شيخ ابو الليث سمرقندى رضى الله عنه وشيخ علوان (حماده)

بلقا

مقامات يعقوب واولاده وخضر عليهم السلام وشيخ مسلم وبشير ومسعود ورجال العمود وشيخ بدر وسلطان عماد الدين (نابلسده) مقامات دانيال ويامن عليهما السلام ومعاويه ودحيا الكلبى والحلبى رضى الله عنهم واسكندر ذو القرنين وابن سيرين المؤلف وشيخ حمدان وصهر والسعيد وعز الدين وحسن والعارف والعبيدى والمقبل (جنينده) مقامات يامن وشمعون ويعقوب والياس عليهم السلام وشيخ حمدان ومسعود وحسن ومونس وشمس الدين ونبهان وصالح وسوق وسعد الدين وابو حميد وسليمان وابو شعيب وزريق الفتلى وعامر وعمار وعدنان (بنى صعبده) مقامات يحيى وذو الكفل وصاحين ويوشع ونانون وابراهيم وشيت عليهم السلام وشيخ ابو الجود وسيزى وعثمان وزياوى ومبارك وزهيد وسليم وابو مارح وتقى الدين وابو عابد وحسين وجنيد وهلال ومرعز وعلى الدجانى (جماعينده) مقامات زكريا ويوسف وانبياء اسرائيل عليهم السلام وشيخ حاتم وذا الكفل وشينس وعزى وغانم المقدس (مشاريقده) مقامات شيخ زيد ونصر الله ونجى وزايد (شعراويده) مقامات حضرت زناب نعمان ويحيى عليهما السلام وابراهيم الادهم وسيدنا خالد وابا يزيد بسطامى (وادى الشعيرده) مقامات يهوذا طوبا طامين وسن عليهم السلام (مشارق جراردده) مقامات يوشع شعيب خضر عليهم السلام وابا عبيدة الجراح رضى الله عنه (سلطده)

حوران

مرقد ايوب عليه السلام وشيخ سعد الاسود (شيخ سعدده) مرقد جبل وابو عبيدة الجراح رضى الله عنهما (عجلونده) مرقد معاذ ابن جبل رضى الله عنه (عمونده) مرقد سلمان الفارسى رضى الله عنه (سهوده) مرقد عكاشه رضى الله عنه (جولانده) مقداد ابن الاسود رضى الله عنه (تل المقداده) سعد الدين الجباوى (قنيطره ده) امام محى الدين (جيدورده) عماد ابن ياسر رضى الله عنه (الجاده)

موکب حج شریفک شامدن مکهٔ مکرمه یه قدر اولان مراحلنی مبین جدولدر

شام شریفدن مدینهٔ منوره یه قدر اولان مراحلدر

قوناق	ساعت	اسامی مراحل	قوناق	ساعت	اسامی مراحل	قوناق	ساعت	اسامی مراحل
۰۰	۰	شام شریفدن	۹	۱۷	حسا	۱۸	۱٤	معظم
۱	۲	کسوه	۱۰	۱۷	عنیزه	۱۹	۱٦	دار الحمره
۲	۹	کتیبه	۱۱	۱۰	معان	۲۰	۱۸	مداین صالح
۳	۷	مزیریب	۱۲	۱۳	عقبه	۲۱	۱۰	بیار الغنم
٤	٥	رمته	۱۳	۱۸	مدوره	۲۳	۱٦	بئر الزمرد
٥	۱۰	مفرق	۱٤	۸	ذات الحج	۲۳	۸	بئر الجدید
٦	۱۲	زرقا	۱٥	۱۲	قاع الصغیر	۲٤	۱۸	هدیه
۷	۱٦	بلقا	۱٦	۱۲	تبوک یاخود مغایر شعیب	۲٥	۱۸	فحلتین
۸	۱٤	قطرانه	۱۷	۱۸	اخضر	۲٦	۱۰	بیار نصیف
۲۷		شام شریفدن مدینهٔ منوره یه مراحل				۲۷	۱۸	مدینهٔ منوره
۲٤۷		ساعت مسافه						

مدینهٔ منوره دن مکهٔ مکرمه یه قدر فرعی طریقک مرحله لری

قوناق	ساعت	اسامی مراحل	قوناق	ساعت	اسامی مراحل	قوناق	ساعت	اسامی مراحل
۰۰	۰	مدینهٔ منوره دن	۷	۷	رابغ	۰	۰	۰
۰۰	٤	بیار علی	۸	۱۲	قضیمه	۰	۰	۰
۲	٦	بئر ماشی	۹	۱۳	عصفان	۰	۰	۰
۳	۸	عندیر	۱۰	۲۰	مکه	۰	۰	۰
٤	۱۰	الریان	۰	۰	۰۰	۰	۰	۰
٥	۱۲	ام الصباع	۰	۰	۰۰	۰	۰	۰
٦	۱٤	ظهر العقبه	۰	۰	۰۰	۰	۰	۰
		۱۰ مدینهٔ منوره دن مکهٔ مکرمه یه قدر مراحل						
		۱۰۷ ساعت						

مكۀ مكرمه‌دن مدينۀ منوره‌يه قدر فرعی طريقيله عودت مرحله‌لری

قوناق	ساعت	اسامی مراحل	قوناق	ساعت	اسامی مراحل	قوناق	ساعت	اسامی مراحل
-	٠	مكۀ مكرمه‌دن	٦	١٣	رابغ	١٢	٩	مدينۀ منوره
١	١	زاهر	٧	٧	ظهر العقبه	.	.	. .
٢	٦	وادی فاطمه	٨	١٢	بئر رضوان	-	.	. .
٣	١٣	عصفان	٩	٨	ام ضباع			
٤	٨	خليص	١٠	١٠	ريان			
٥	٩	قضيمه	١١	١٢	غدير			
								١٢ مراحل ١٠٨ ساعت مسافه

مدينۀ منوره‌دن شامه قدر عودت مرحله‌لری

قوناق	ساعت	اسامی مراحل	قوناق	ساعت	اسامی مراحل	قوناق	ساعت	اسامی مراحل
-	٠	مدينۀ منوره‌دن	١١	١٠	مداين صالح	٢٢	٨	مدوره
١	٣	جرف	١٢	٨	جبل ابوطامه	٢٣	١٣	بطن الغول
٢	٥	بئر الصغير	١٣	١٠	دار الحمره	٢٤	٦	عقبه
٣	١١	بيار نصيف	١٤	٧	مفرش البربير	٢٥	٦	بئر المشيوبه
٤	١٠	محلتين	١٥	١٢	معظم	٢٦	١٢	معان
٥	١٤	ديسة العظام	١٦	٨	جناين القاضی	٢٧ ٢٨	١٠ ١٢	عنيزه حسا
٦	٦	هديه	١٧	٦	اخضر	٢٩ ٣٠	١٢ ١٣	قطرانه بلقا
٧	١٣	براقه	١٨	١٣	ظهر المعز	٣١	١٦	زرقه
٨	٦	بئر جديد	١٩	٣	تبوك	٣٢ ٣٣	١٢ ١٠	مفرق رمته
٩	٨	بئر الزمرد	٢٠	١٢	قاع الصغير	٣٤ ٣٥	٥ ٧	مزيريب كتيبه
١٠	١٢	سهل مطران	٢١	١٨	ذات الحج	٣٦	٥	كسوه
						٣٧	٦	شام شريف
					٣٧ ٣٤٣			مراحل ساعت مسافه

سوریه سواحلنده ایشلیان واپورلر

بیروت اسکله سی — مساژری ماریتیم نام فرانسز قومپانیاسی، هر ایکی هفته ده برکره بر واپور مارسلیادن حرکتله اسکندریه ویافایه اوغرایه رق صالی کونی بیروته واصل اوله رق بینه اوکون طرابلس ولاذقیه وسائر اناطولی سواحلی اسکله لرینه اوغرایه رق درسعادته کیدر. وهر ایکی هفته ده برکره بر واپور ازمیردن حرکتله اناطولی سواحلندن اینه رك ولاذقیه وطرابلسه اوغرایه رق پنجشنبه کونی بیروته مواصلت وبینه اوکون یافا طریقیله مارسلیایه متوجهاً حرکت ایدر.

لوید نام نمچه قومپانیاسی، هر ایکی هفته ده بر واپور تریسته دن اسکندریه ویافا طریقیله بازار ایرتسی کونی بیروته کله رك اوکون قبرلیس جهتندن حرکتله رادوس ساقز ازمیر وسائر اسکله لره اوغرایه رق درسعادته کیدر.

وهر ایکی هفته ده بر واپور درسعادتدن حرکتله وقبرلیس طریقیله چهارشنبه کونی بیروته وارد اولوب اورادن یوم مذکورده یافا واسکندریه یولندن تریسته یه عودت ایدر.

وهر ایکی هفته ده برکره بر واپور اسکندریه دن آیریلوب یافا وحیفا طریقیله چهارشنبه کونی بیروته واصل وایرتسی کونی علی الصباح بینه یافا وحیفا طریقیله عودتله اسکندریه لیماننه داخل اولور.

روسیه قومپانیاسی، هر ایکی هفته ده بر واپور اوده سادن حرکتله درسعادته وسائر اسکله لره اوغرایه رق بازار ایرتسی کونی بیروته کلدیکی کبی یوم مذکورده دخی یافا طریقیله اسکندریه یه کیدر.

وهر ایکی هفته ده بر واپور اسکندریه دن بالخروج یافا طریقیله چهارشنبه کونی بیروته کله رك بینه اوکون طرابلس طریقیله برچوق اسکله لره اوغرایه رق درسعادته واورادن اوده سایه عودت ایدر.

انکلیز قومپانیاسی، هر هفته ده برکره بر واپور قبرلیس طریقیله بازار کونی بیروته

کلەرك ینه قبرس طریقیله اسکندریه‌یه کیدر .

فوق العاده فرانسز وانکلیز واپورلری : مذکور واپورلردن آکثریا لویدلردن هر هفته‌ده بر واپور کلور .

طرابلس اسکله‌سی ـ مسشاژری ماریتیم نام فرانسز قومپانیاسی واپورلرندن بری بر چهارشنبه بیروتدن کله‌رك اناطولی ساحلندن درسعادته کیدر

ودیکری چهارشنبه ینه اوقومپانیادن بر واپور طریق مذکور ایله درسعادتدن کلور ،

روسیه قومپانیاسی واپورلری ده بازار کونلری اوغرامق اوزره بو صورتله ایشلرلر ؛

بونلردن ماعدا بازیمنو نام انکلیز قومپانیاسی واپورلریده امد وشد ایدرلر ایسه ده بو واپورلرك ایام مخصوصه‌لری اولمیوب لدی الاقتضا امتعه واشیای تجاریه ایچون طلب وقوعنده کلوب کیدرلر .

لاذقیه اسکله‌سی ـ مسشاژری ماریتیم قومپانیاسی ؛ هر ایکی هفته‌ده بر واپور بیروت وطرابلس طریقیله پنجشنبه کونی لاذقیه‌یه کله‌رك اوسواحلدن درسعادته حرکت ایتدیکی کبی ینه هر ایکی هفته‌ده مارسلیادن بر واپور حرکتله اسکندرون طریقیله چهارشنبه کونی لاذقیه‌یه کلوب اورادن طرابلس وبیروته کیدر .

روسیه قومپانیاسی ، هر ایکی هفته‌ده بر واپور بیروت طریقیله پنجشنبه کونی لاذقیه‌یه کلوب اورادن اناطولی سواحلنه اوغرایه‌رق درسعادته واودسه‌یه ودیکر بر واپورده هر ایکی هفته‌ده بر کره اودسه‌دن حرکتله بازار کونی اوغرایوب اورادن طرابلس وبیروت طریقیله اسکندریه‌یه کیدر .

حیفا اسکله‌سی ـ لوید قومپانیاسی ؛ هر اون بش کونده بر کره بر واپور اسکندریه طریقیله بازار ایرتسی کونی حیفایه کله‌رك ینه اوکون بیروته کیتدیکی کبی اورادنده صالی کونی حرکتله ایرتسی کونی ینه حیفایه اوغرادقدنصکره اسکندریه‌یه عودت ایدر

درسعادتدن شام وبیروت جهتنه برگیجه ادیلان پوسته‌لرك راستنده واقع پوسته ومنزلخانه‌لر ایله ورودلرینك یوم وساعت ومسافه‌لرینی مبین جدولدر

	اسامی		اسامی ایام	ساعت	ساعت	ساعت	ساعت
	عن درسعادت الى ازنید	شمندوفر	پنجشنبه	٩	٠	١٨	١٨
	صبانجه	با منزل تاتار	جمعه	٠	٤	٦	٢٤
	کیوه	"	"	٠	٩	٦	٣٠
	لفکه	"	"	٠	٠	٩	٣٩
	بیله جك	"	ایرتسی	٠	٧	٨	٤٨
	سوکود	"	"	٠	٩	٦	٥٤
	اسکیشهر	"	"	٥	٠	٩	٦٧
	کوتاهیه	"	بازار	٠	٧	١٤	٧٦
منزل	آلتون طاش	"	"	٤	٠	٩	٨٥
"	قره حصار	"	ایرتسی	٠	٨	٩	٩١
"	چای	"	"	١	٠	١٧	١٠٦
"	آق شهر	"	"	١٠	٠	٩	١١٥
"	ایلغین	"	صالی	٠	٧	٩	١٢٤
"	لادیك	"	"	٤	٠	٩	١٣٣
"	قونیه	"	چهارشنبه	٦	٠	١٠	١٤٢
"	اسمیل	"	"	١	٠	١٧	١٥٤
"	قره بیکار	"	"	٩	٠	٨	١٦٧
"	ارکلی	"	پنجشنبه	٠	٩	١٢	١٧٤
"	اولوقشله	"	"	٩	٠	٩	١٨٤
"	چفته خان	"	"	٤	٠	٦	١٨٩
"	کولك بوغازی	"	جمعه	٠	٦	٦	١٩٥
"	قزاوغلی	"	"	٠	١٢	٩	٢٠١
"	دوارجه	"	"	٦	٠	٦	٢٠٧
"	اضنه	"	"	١	٠	٦	٢١٣
"	مسیس	"	ایرتسی	٠	٨	٨	٢٢١
"	قورت قولاغی	"	"	٤	٠	"	٢٢٩
"	پیاس	"	"	١١	٠	٩	٢٣٦
"	اسکندرون	"	بازار	١ ٠	٨	٩	٢٤٥
"	بیلان	"	"	٠	١١	٣	٢٤٨
"	انطاکیه	"	"	٠	٠	٩	٢٥٧
"	دانه	"	ایرتسی	٠	٩	١٤	٢٦١
"	حلب	"	"	٠	٠	٦	٢٧٩
"	ادلب	"	صالی	٠	٤	٩	٢٨٧
"	معرة النعمان	"	چهارشنبه	٢	٠	١٧	٢٩٩
"	خان شیخون	"	"	٢٤	٠	٩	٣٠٨
"	حما	"	پنجشنبه	٠	٨	٩	٣١٧
"	حمص	"	"	٦	٠	١٢	٣٢٩
"	ایکی قپولی	"	جمعه	٠	٥	٩	٣٣٩
"	قره لر	"	"	٠	١٢	٧	٣٤٥
"	نبرود	"	"	٤	٠	٤	٣٤٩
"	تواف	"	"	٠	١٠	٦	٣٥٥
"	شام	"	ایرتسی	٠	٥	٧	٣٦٤
"	بیروت	قاروسه	بازار	١٢	٠	٢٢	٣٨٥

بیروت وشامدن درسعادته جهتیله اعاده اولنان پوسته‌نك سر راستنده بولنان ذكر اولنان پوستخانه‌لره دخولی وخروجی ومسافه‌لرینك مقدارینی مبین جدولدر

	مسافه ساعت	مكث ساعت	نهار ساعت	مرور اسامی ایام	واسطهٔ نقلیه	پوسته ومنزلخانه‌لری اسامی	
٢٦	٢٤	٠	١٢	صالی	قروسه	عن بیروت الی شام	
٣١	٧	٢	٠	چهارشنبه	بامنزل اتلر	توالی	
٣٧	٦	٩	٠	〃	〃	یبرود	
٤١	٤	٠	٤	پنجشنبه	〃	قره لر	
٤٨	٧	٠	٨	〃	〃	ایکی قپولی	
٥٧	٩	٥	٠	جمعه	〃	حمص	
٦٩	١٢	٠	١	〃	〃	حما	
٧٨	٩	٤	٠	جمعه ایرتسی	〃	خان شیخون	
٨٧	٩	٠	١	〃	〃	معرة النعمان	
٩٩	١٢	١	٠	بازار	〃	ادلب	
١٠٧	٨	٩	٠	〃	〃	حلب	
١١٦	٩	٠	٦	〃	〃	دنا	
١٢٩	١٣	٧	٠	بازار ایرتسی	〃	انطاکیه	
١٣٨	٩	٠	٤	〃	〃	بیلان	
١٤١	٣	٠	٥	〃	〃	اسکندرون	
١٥٠	٩	٧	٠	صالی	〃	پیاس	
١٥٧	٧	٩	٠	〃	〃	قورت قولاغی	
١٦٥	٨	٠	٠	〃	〃	سیس	
١٧٣	٨	١	٠	چهارشنبه	〃	اطنه	
١٧٩	٩	٧	٠	〃	〃	زواجی	
١٨٥	٦	٠	١	〃	〃	قیز اولوقی	
١٩١	٦	٠	٧	〃	〃	کولك بوغازی	
١٩٧	٦	١	٠	پنجشنبه	〃	چفته خان	
٢٠٣	٢	٧	٠	〃	〃	اولوقشله	
٢١٢	٩	٠	٦	جمعه	〃	ارکلی	
٢٢٤	١٢	٤	٠	〃	〃	قره بیکار	
٢٣٢	٨	١٢	٠	〃	〃	اسمیل	
٢٤٤	١٢	٠	١٠	جمعه ایرتسی	〃	قونیه	
٢٥٣	٩	٩	٠	〃	〃	لادیك	
٢٦٢	٩	٠	٦	〃	〃	ایلغین	
٢٧١	〃	٤	٠	بازار	〃	اق شهر	
٢٨٠	〃	٩	٠	〃	〃	چای	
٢٩٢	١٢	٠	١٢	〃	〃	قره حصار	
٣٠١	٩	٩	٠	ایرتسی	〃	آلتون طاش	
٣١٠	٩	٠	٦	〃	〃	کوتاهیه	
٣٢٤	١٤	٨	٠	صالی	〃	اسکی شهر	
٣٣٣	٩	٠	٥	〃	〃	سوکود	
٣٣٩	٦	٠	١١	〃	〃	بیله جك	
٣٤٧	٨	٧	٠	چهارشنبه	〃	لفکه	
٣٥٦	٩	٠	٤	〃	〃	کیوه	
٣٦٢	٦	٠	١٠	〃	〃	صاپانجه	
٣٦٨	٦	٤	٠	پنجشنبه	〃	ازمید	
٣٧٩	١١	٠	٨	جمعه	شمندوفر	درسعادت	

شام شریف مرکزندن ملحقاتنه و دیگر بعض یرلره چیقاریلان پوسته‌لر

هر جمعه ایرتسی و چهارشنبه کونلرنده شامدن اقشام اوزدی ساعتا و ن برده
بر پوسته چانطه سی چیقوب اقشامدن صکره ساعت اوچده خان المصافیه وکیجه ساعت
یدیده خان العروسه وایرتسی کونی صباحلین ساعت اوچده نبکه وساعت اون برده ایکی
قپولی یه وکیجه ساعت یدیده حمصه واصل اولور وبو صورتله شامدن جمعه ایرتسی کونی
چیقان پوسته چانطه سی بهمه حال بازار ایرتسی کونی وچهارشنبه کونی چیقان چانطه جمعه
کونی صباحلین حمصده بولنور حمصده پوسته مأمورینک معرفتیله حمایه کیده جك وعكار
طریقیله طرابلسه کوندریله جك چانطه‌لر ایریلوب حمانك چانطه سی اقشام اوستی حمایه
ارسال اولنور وکذلك طرابلسك چانطه سی حمصدن چیقدن صکره اوکون اقشام اوستی
عکار قضاسی مرکزینه وایرتسی کون صباحلین طرابلسه یتیشور بو جهتله جمعه ایرتسی
اقشامی شامدن چیقان پوسته چانطه سی حمایه بازار ایرتسی کونی اقشام اوستی وطرابلسه
صالی کونی صباحلین وینه چهارشنبه کونی چیقان پوسته جمعه کونی اقشامی حمایه وجمعه
ایرتسی صباحی طرابلسه واردر . اوراردن شامه کله جك پوسته چانطه‌لری دخی بنه شامدن
چیقان کونلرده حرکت ایدوب یعنی هر جمعه ایرتسی وچهارشنبه کونلری اقشام اوزدی برده طرابلسدن
چیقوب عکاره واندن دخی حمصه وایرتسی کونی اقشام اوستی کله جك پوسته ایله برلشمك
اوزره حماده هر بازار وپنجشنبه کونلری صباحلین بر چانطه چیقوب واشبو چانطه‌لر
طرابلسدن کلان چانطه ایله حمصده برلشدیریلوب شو اصول اوزره طرابلسك جمعه ایرتسی
وچهارشنبه کونلری اقشامی چیقان چانطه صالی وجمعه ایرتسی کونلری صباحلین شامه
واصل اولور .

اشبو صورتله ترتیب اولنان پوسته‌نك کمال امنیت اوزره وقت وزمانیله آمد وشدینه
نظارت ایتمك ایچون حکومت مخصوص مأمورلر تعیین ایتمش اولدیغندن ذکر اولنان محللرك
امانتدن ماعدا مکتوب کوندرمك استیانلرك مکتوبلرینی بر سؤال محرر هر اون غروشلقنه
صاغ اقچه التمش پاره اجرت ویره‌رك ویاخود التمش پاره‌لك پول یاپشدیره‌رق پوسته خانه‌لره
وپوسته خانه اولمیان محللرده پوسته طرفندن تعیین اولنه جق موقعه تسلیم واعطا ایلملری لازمکلور
بوندن بشقه هر جمعه ایرتسی وصالی کونی حوراندن بصری الحریر مزیریه وسویدیه وقنیطره ایچون
بر پوسته چیقاریلوب وجمعه ایرتسی چیقاریلان پوسته سویدیه یه بازار ایرتسی کونی
مواصلت ایدوب بعده اوندن ایله قنیطره پوسته سی حوران مرکزندن ایصال اولنور وبو پوسته یه
بازار ایرتسی کونی امانت قبول اولنمیوب تعهدلی وعادی مکتوب قبول اولنور شامدن قطنا
واورادن راشیا یه واورادن حاصبیا یا هفته ده بر دفعه اولمق اوزره یالکز پنجشنبه کونلری

بر پوسته چیقاریلور   بر ده شامدن بعداده قدر بر هفته جمعه کونلری
بر بحیین پوسته سی چیقاریلوب بو پوسته ده اون غراملق بر مکتوب ایچون ایکی
غروش اجرت النور بونلردن ماعدا هر چهارشنبه کونی حما و حلب طریقیله بیروته
(۱) و هر اون بش کونده بر بازار ایرتسی کونی یالکز مکاتیبه مخصوص اوله رق
بیروتدن حرکت ایدن لوید قومپانیاسی واپوریله بحراً درسعادته و هر بازار ایرتسی
کونی بیروت طریقیله قدس عکا بلقا و لاذقیه سنجاقلرینه یالکز مکاتیبه مخصوص
اولمق اوزره سوادی واسطه سیله بر پوسته چیقاریلور .
هر چهارشنبه کونی (۲) حلب و حما طریقیله بر و هر اون بش کونده بر پنجشنبه
کونلری لوید قومپانیاسی واپوریله و هر اون کونده بر چهارشنبه کونلری فرانسز
قومپانیاسی واپوریله بحراً درسعادتله مذکور واپورلرک ایده جکلری مخصوصنه
کوستریلان اسکله لردن بر پوسته کلدیکی کبی هر جمعه ایرتسی و چهارشنبه کونلری
دخی یالکز مکاتیبه مخصوص اولمق اوزره حما و طرابلس سنجاقلرندن پوسته ورود
ایدر بیروته هر کون قاروصه واسطه سیله پوسته کیدر کلور .

اتحاد پوسته سی

اتحاد پوسته سیله هر بازار ایرتسی و چهارشنبه و جمعه ایرتسی کونلری عموم
ممالک اجنبیه ایله مصره محررات کوندریلور و هر اون بش کونده بر فرانسز و بحیه
وپورلریله مصر ایله عموم ممالک اجنبیه دن پوسته کلور

اخطار

پوسته یه ویریله جک امانات کوندنلری ساعت یدی یه قدر قبول اولنور
پوسته   تعرفه سیچون اثنده معلومات متفرقه قسمنده کی نظامنامهٔ
جدیده مراجعت اولنه

(۱) اشبو فقره پوسته سنه کرک بورادن درسعادته کیدیشنده و کرک کلیشنده امانات و نمونه قبول اولنور
(۲) یوم معینی چهارشنبه ایسه ده بعضاً و خصوصاً قیشن کونلری برقاج کون قدر تأخر ایدیکی واقعدر .

سوریه ولایتنك بینك و چفت حیواناتنه دائر بیطارلقدن بلان معلومات

سوریه ولایتنده کثرتله بولنان حیواناتدن برنجی نوعی فرس اولوب بونلرك ایکی جنسی واردر برنجیسی اصل عربستان ایکنجیسی عادی جنس فرس اولوب عربستان جنسنك آت وقسراقلری بین الاهالی آتیده کی اسم وشهرتلر ایله یاد اولنور .

شویله که برنجیسی کحیل العجوز ایکنجیسی سقلاوی اوچنجیسی معنقی خورجی دردنجیسی حمیان شراق بشنجیسی عبیان ابو جرلیس التنجیسی ابو عرقوب یدنجیسی عبیت الحضر سکزنجیسی سقلاوی جدران طقوزنجیسی سقلاوی بونژی اوننجیسی خلاویه اون برنجیسی حمدانی اون ایکنجیسی حلفی استامبولات اولوب دها بعض اسملری وار ایسه ده بین الناس اصل مقبول ومعتبر جنسلر بونلردن عبارتدر بو صنف حیواناتدن ولایت داخلنده کثرتله ایدن عربان عشیرتلری یدلرنده بیك معتبر حیوانلر حاصل و تربیه اولنمقده در .

بو اسم وشهرتلرده بولنان حیوانك بقدرته تعالی قد واشکالری غایت حسنا و بنی آدم انسیتلری غالب اولدیغندن صاحبنه مطیع وطبیعتلری ملایم واکثریسی عادی جنس کبی حیفنه آتمق و ایصیرمق وسائر کونه خویسزلق ایتمیوب بو نسلك قسراقلرندن تولد ایدن یاوریلر غایت ظریف وهر وجهله تربیه یه استعدادلیدر نه چاره که بو یولده معتبر حیوانلر حصوله کلدیکی حالده نسلك تکثیرینه بذل همت اولنمدیغی جهتله اسفله کورلمکده در وبو نوعك اسملری ایری ایسه ده قد وشکللری جهتله بربرلرندن فرقلری اولمیوب بویلری برمتره و قرق ساتیمتره دن اللی سکز ساتیمتره یه قدر یوکسکلکنده وطونلری دخی انواع مختلفه ده در ذکر اولنان حیواناتك جلد و قیللری غایت رقیق اولدیغندن عادتا طمرلری مشاهده اولنوب ایغرلره نسبتاً قسراقلرده دها زیاده رؤیت اولندیغی واکثریتله وجودلری ملحم اولمیوب بعضیلری وسط درجه‌لرده باشلری کوزل ومحدود لایقنده خلق اولنوب اوزون وقورو قولاقلری اینجه بینلری فاصله‌لی والینلری واسع مربع شکلنده کوزلری وبورون دلیکلری ایری والت چکه لری کنیش اولوب السنه دن بدأ ایله برون اوستنه دکین بر مقعرلك تشکیل ایدرکه بو دخی جنسنك معتبر اولدیغنه بر دلیل قویدر وجودلرینی ستر ایدن قیللری اینجه اولدیغی کبی بیونلری ویله سی قیللری اینجه اوزون ایپك کبی پارلق واوموزلری یوکسك ویله ملحم اولمیوب بللری اوزونجه وصاغریلری واسع اولدیغندن اویونلریله متناسب وقویروغی وقیللری اینجه اوزون وپارلق وقسراقلرك قرجلری کوچك کبه لك وقتندن ماعدا قسراقلرك قارینلری شیشمان اولمیوب کوکسلری واسعجه اولوب وارد ایاقلری اینجه وقیللری غایت قیصه ومفصللری ایری وقوی طرناقلری یولنده مشکلدر وبو جنس حیواناتك ایغرلریله همان ایدیشلری نادر اولوب سینلری ایسه لایقیله بسلندیکی حالده اوتوزه قدر بالغ اوله بیلور سالف البیان جنس حیواناتك اکثریسنك هر بر اعضاسی بربرلریله متناسب خلق اولندیغندن

اوزرلرینه رکوب اولندیغی وقت شکللرینی یا قسمتلی و شیما عمیق یا قسمتلی و یدیکندن بنك و سواریلك ایچون الویریشلیدر. فقط بو جنسلرات و قسراقلرك شکللری بر سیاق اوزره اولمیوب بعضیلری قد و اشکال جهتیله غیر منتظملری واردر.

ایکنجیسی نسل عادیدن آت و قسراق و ایدیج اولوب بو جنس دخی ولایت داخلنده خیلیجه حصوله کلدیکی کبی کلیتله اناطولیدن ارضروم و وان و دها سائر محلدن جلب و جالب تعبیر اولنان حیوانات تجارلر واسطه سیله شام شریفه سوق و فروخت اولنمقده در. بونلرك قامتلری بر متره و قرق سانتیمترودن اللی التی سانتیمتره طولنده بولنوب بو جنسك جنس اعلاسیه نظراً جلدلری قالین و قیللری اوزونجه و قالین و وجودلری اولدقجه ملحم و باشلری بیوك و بیونلری قالین و قیصه و یله سی و قویروقلری و وجودلرینی ستر ایدن قیللری قالین و اوموزلری فرق اولیوب اکثریسنك ملحم و صاغریلری بیوك و کنیش و قاریتلری شیشمان اولوب اوك و اند ایاقلریده محکمدر. اشبو نوعك بك چوغنده رهوان و قره اشکین تعبیر اولنان یوریشلر موجود بولنوب اکثریتله آغر یوکلرده مستخدم اولدقلری کبی بنك و سواری خدمتنده ده الویریشلولری بولنمقده در.

استر = بو جنس دخی محل مذکورده کثرتله موجود اولوب بویلری بر متره و یکرمی سانتیمترودن آلتمش سانتیمتره طولنده در. و غایت سریع الحرکه و قوی البنیه اولدقلرندن بنك و مکاری خدمتلرنده قوللانیلوب طوبخانه الویریشلولری واردر.

مرکب شام شریف داخلنده اوچ نوعی اولوب برنجیسی بلدی تعبیر اولنان بیولك مرکبلر ایکنجیسی بیاض مرکب اوچنجیسی عادیسیدر. بلدی دینیلان مرکب غایت جسیم الجثه و بویلری بر متره و سانتیمترودن اوتوز سانتیمتره یه قدر اولوب باشلری بیوك و اوك و ارد ایاقلری قالین و محکم و طونلری علی العموم سیاه و برلق و قوی البنیه و بطیء الحرکه و غایت آغر یوکلره متحمل اولدقلرندن بو خدمتلرده استخدام اولنمقده در. بو جنس مرکب نابلس و عکا طرفلرنده همان یوق کبیدر.

بیاض مرکب = اشبو حیوانات اکثریا بغداد حوالیسنده بولنان عربلردن و مکه طرفلرندن ورود ایدوب بویلری یوکسك و یوروییشلری غایت سریع اولوب دائما بنك ایچون مستعملدر. بو حیواناتك بعضیلرینك بیونلری الحمرا اولوب اوست جهتی بر طرفه میل ایدر و بو دخی شاه سرکشیده بولنور. عادی مرکب بو نوعك بویلری بعضیلرینك اولدقجه یوکسك و طونلری انواع مختلفه ده بولنوب حرکتلری ممکن مرتبه سریع و خفیف یوکلرده و بنکده استعمال اولنور.

اوکوز و قره صغر و غنم و کچیلرك اشکاللری بر وجه آتی بیان اولنور. شریلکه داخل ولایتده اوکوز و صغرلك ایکی نوعی اولوب بری بلدی و دیکری عادی نوعندن عبارتدر. بلدی تسمیه اولنان اوکوز و قره صغرلك بویلری علی الرسم یوکسك و وجودلری ظریف اولوب طونلری

صاری و سیاه و دیشیلری بهر صاغلشده اوچ قیه دن اون قیه مقداری سود چیقه ده
اولدیغی ایلنان تحقیقات ایله اکلاشلمش اولوب لری دخی چیفت ... سنوی ده مستعمل دیر خصوصه
کرك ادکی و کرك دیشیسی نفس شام ایله ملحق قضالرنده اولوب سائر جهتلرده پك بولنمامقده دو
عادی جنس ایسه سائر محللرده بولنانلرك قد و اشکاللرندن فرقلری اولمیوب اهل زراع
اشبو ایکی نوع حیواناتك ارکك و دیشیلرینی چیفت خدماتنده استعمال ایدکاری کبی استر
و مرکب یابدیررلر دخی قوللاندقلرنده در بلقا و عکا سنجاقلرنده اکثری اشبو حیواناتك طونلری
سیاه و سیاهله بیاضله مخلوط و النلریده بیاضدر و مانده ایسه عموم ولایتجه ناموجود
اولدیغندن ذکرندن صرف نظر قلنمشدر.

غنم اشبو حیوانات عموم ولایت داخلنده یتشدیکی کبی کثرتله ارضروم و ایله حوالیسندن
و بغداد و موصل طرفلرندن تجارلر واسطه سیله پك چوق سوق اولنوب ذبح اولنمقده در
ولایت داخلنده یتشان حیواناتك وجودلری سائرلرینه نسبتاً وسط درجه لرده و باشلری
بیوجك و تویلری غایت اوزون و قویرو قلری اولدقجه بیوك و مدور و اوزرنده بر یومرولق
تشکیل ایدوب طونلری سیاه و بیاضدر ارضروم حوالیسندن کلان حیواناتك بویلری
یوکسك و وجودلری و قویرو قلری بیوك و بویکلی اولوب اکثری رنکلری معدودر اشبو
حیوانات لایقیله بسلندیکی حالده یکرمی بش قیه دن اوتوز التی قیه یه قدر کلکده در.

بغداد و موصل جهتلرندن ورود ایدن غنمك ایکی نوعی اولوب بر جنسنك شکللری یوکسك
و بیون یوکلری غایت اوزون و باشلری بیوك و قویرو قلری کوچکدر ایکنجی نوعی ایسه
دیکرینه نسبتاً وجودلری یوکسك اولمیوب قویرو قلری بیوکدر و بو ایکی نوعك تویلری اوزون
و اینجه و قویرو قلری اوزرنده ده بر وجه بالا مذکور یومرولق واردر.

و برده نجد تسمیه اولنان غنم که بو جنس نجد طرفندن کلور شکلا دیکرلرینه پك مشابهتی
اولمیوب ایاقلری تویلی و کاملا قاپجی قویرو قلی و بیونلری و باشلری اوزون و قوچ
قفالی اولوب اکثری بیاض اقمه لی و ایاقلری سکرلی و یوکلری اوزون اولمیوب رنکلری
سیاه و بیاضدر و اشبو حیواناتدن حاصل اولان یوکلردن محللرنده عبا و چوراب و
پوستندن عربان و کویلیلر ایچون کورك یاپیلور و ایاق قابی و سائره ایچون مشین اعمال
اولندقدن بشقه پك چوق اوروپایه کیتمکده در.

کچی بو جنس حیوانات داخل ولایتده ایکی نوع بولنوب بر جنسی بلدی ایکنجیسی عادی قیل
کچیدن عبارتدر بلدی تعبیر اولنان کچینك تویلری یوکسك و اکثری بوینوزسز قیللری
غایت اوزون و رنکلری صاری سیاه و بیاض و اشبو رنکلرك بعضیلرنده مخلوط و
قولاقلری اوزون و بونده اولوب اصحابلری واسطه سیله دائما چارشو و محله لرده اهالیه
سود فروخت ایتمك اوزره علی الصباح سودیلرله کزدیرلمکده و سودی ایسه بهر صاغلشده

ایکی قیه دن دورت قیه مقداری چیقمقده‌در . ایکنجی عادی قیلجقی اولوب بو حیوانات داخل ولایتده پك چوق سوریلر ایله بسلنمکده وذبح اولنمقده‌در .

دوه . بو جنس حیواناتك دخی ایکی نوعی بولنوب برنوعی عادی دوه دیگری هجین دیگری هجین دوه‌سی . عادی جنسه نظراً وجودلری ظریف وخفیف ویورویشلری غایت سریع اولدیغندن اکثر یوکله تحمیل اولنیوب ایجق بنکده مستعمل واکثریا عربان یدلرنده موجوددر . عادی دوه بودخی کوچیلرله عربان یدلرنده پك چوق بولنوب اغر یوکلرده قوللانلمقده‌در .

داخل ولایتده کائن اورمانلر حقنده ولایت اورمان مفتشلکندن ویرلان راپور

سوریه ولایتی اراضیسی غایتله واسع ودکزدن ارتفاع وسطیسی اوچیوز متره‌دن التی یوز متره‌یه قدر مختلف اولوب بعض جبالك ارتفاعی ایکی بیك متره‌یه قدردر . ازمنه متقدمه‌ده سوریه قطعه‌سنده پك چوق محلده اورمانلر بولندیغی حالده اهالیسی طرفندن هیچ برینك محافظه‌سنه اعتنا اولنمدیغندن تاریخلرده مشتهر عتیق اورمانلردن بر قسمی کاملاً محو ونابدید اولمشدر . کلفه‌سز تدارکاردن ازاده اولدیغی وجهله ثروت طبیعیه ملکیه‌نك بر منبع مهمی دخی اورمانلر اولدیغندن صحت واحتیاجات عمومیه‌یه دخی درکار اولان منافعی جهتله وقایه ومحافظه‌سنه اعتنا اولنمق الزمدر .

الیوم سوریه ولایت جلیله‌سنده بولنان اورمانلر حوران سنجاغی داخلنده جبل عجلون دیمکله معروف اولوب شمال طرفندن یرموق وجنوب طرفندن زرقا دره‌سی وغرب طرفندن غور نهری وشرق جهتنده جرش طریقیله محدود اولوب تخمیناً اللی بش کیلومتره عرضنده اولان جبال متسلسله سوریه ولایتنك اك کوزل اورمانی حاوی اولوب اشجار میشه وبورنار وحلبچامی اشجارندن عبارتدر . مذکور اورمانده هر نوع اوفقی کراسته وحطب وکومور احراق واعمالی ممکن اولوب بیرشلی اشجار موجود ایسه‌ده اسباب نقلیه مفقود ویوللری غایت صرب وسنکستان وسواحله دخی یکرمی یکرمی بش ساعت قدر بعید اولدیغندن اوحوالی اهالیسی بو یوزدن برکونه تجارت وصنعتله مشغول اولمیوب یالکز احتیاجات بیتیه و ذاتیه‌لرینی دفع ایده‌جك قدر مذکور اورمانلردن حیوانات ایله حطب وکومور وسائره تدارك ونقل ایتمکده‌درلر . بیروت سنجاغی داخلنده هاشمیه دره‌سندن حونینه اوه‌وه‌سنه قدر امتداد ایدن جبال متسلسله‌نك جنوب طرفندن الکیوبیت طاغلری وجنین اووه‌سی وشرق طرفندن جبل طور وطبریا کولی واردن نهری وشمال طرفندن هاشمیه دره‌سی وغرب طرفندن نهر متوسط ایله محدود اولان وتخمیناً یوز کیلومتره طولنده وقرق کیلومتره عرضنده جبال متسلسله‌نك برقاچ سنه اول پك چوق میشه اورمانلر

[illegible]

بولنه بیلمی آثار موجوده سندن اکلاشیلور مذکور اورمانلرك بعض جهتلری تخریب اولنمش
اولمقله الیوم کبیر اشجاری بولنمدیغندن مذکور جبالك بر میتنه قوزولغی عد اولنه بیلور
مذکور اورمانلرك شرق جهتنده زراعت ادوات آلتلریله حطب وکمور اعمالا یتمکمالو بریشلی
اشجار موجوده وسواحل اسکله لری اوچ ساعتدن بش ساعته قدر اولدیغی جهتله کمور تجارتیله
مشغول اولدقده اتخاذ مذکور اورمانلردن تحمیلدن فضله کمور احراق واسکندریه یه نقل
ایلدیکیندن شو حال اشبو اورمانلرك محو بیتنی انتاج ایدیلك خارجدن حطب وکمور
جلبنه محتاج اولان شهرلر بالخصوص شام وبیروت اهالیسنك احتیاجاتنه کافی حطب
وکمور تدارکی کسب مشکلات ایلیه جکی محقق اولدیغندن ولایت جلیله جه اورمانلرك
خرابیتدن وقایه ومحافظه سیچون قضاء مذکور اهالیسنك یالکز دفع ضرورتلری ضمننده
اعمال واحراق ایلدکلری کمور بیروت اسکله سنه نقل وتنزیل ایتدیریلوب خارجه ازولا
کمور وحطب نقلی منع اولنمشدر بیروت قربنده کوچك برچام اورمانی واردرکه جسامت
وسطاسی ایکی بیك دونمدن عبارتدر حاوی اولدیغی اشجار سواحله مخصوص فستق
اغاجیدر بوعندندر اشبو اورمان بیروتك جهت جنوبیه سنده کائن واسع قوملغك
تدریجا شهرك کنارینه طوغری یاییله رق زراعت اولنان محللری استیلا ایلمسنه بر
سد حائل اولدیغی جهتله حسن محافظه سی ازهر جهت الزمدر مذکور اورمانلرده
اشجار قطعی حکومت سنیه طرفندن تحت ممنوعیته قونلمشدر (١)

(١) داخل ولایته بالاده ذکر اولنان اورمانلردن ماعدا طرابلس ولاذقیه سنجاقلری حوالیسنده ده بعض
اورمانلر موجود ایسه ده مفتش مومی الیه شمدی یه قدر مذکور اورمانلرك احوالنی تحقیق ایله مشغول
اولوب هنوز اورالری تفتیش ومعاینه ایتمامش اولدیغندن بو محللرده احوال مخصوصه سی بعنه تعالی
کله جك سنه سالنامه سنده ذکر اولنور .

سوریه ولایتنك طقسان طقوز سنه سی موازنه سیدر

واردات

اسامی الویه	ویرکو	تمتع	بدل عسکری	اعشار	اغنام	رسومات متفرقه	رسومات متنوعه	حاصلات متفرقه	یکون
شام	٤٤١٢٤٤١	١٠٨٢٦٤٤	٩٢٥٩٠٦	٧٤٧١٤٢٠	١٤٦٢٨٥٨	٢٥٥٥٠٢٨	٤٠٩٩٠	٩٠٤٤١	١٥٤٤٤٤٢٧
عکا	١٦٩٩٧٩٩	٩١١٨٨	١٧٥٧٤٩	٤٨٧٧٨٥٩	٥٢٦٠٩٠	١٨٧٥٢٠	٠	١٥٠	٧٥٥٥٤٧٢
بلقا	٢٠٦٩٦٤٥	-	٥٤٢٧٨	٥٠٢٦٣٤١	٩٠١٨١٤	٤٤٠٠٠٠	٠	٠	٨٢٨٢٤٥٧
حوران	٢٧٥٢٦٤٤	-	٤١٩٠٩	١٨٢٤٤٩٢	١٤٦٢٩٧٦	٤٨٢٠٠	٠	١٠١٥٠	٦١٤٧٨٤٠
حما	٢٠٢٧٩٤٢	١٥٢٥٠٢٨	٤٤١٨٩٤	٤٩٩٩٨١٨	١٤٤٤١٢٤	٩٥١٨٧٤	٤٩٠٠	٠	٧٥٦٩٤٩٧
بیروت	٤١٠٦٢٥٠	٤٤٦٩٤٦	٤٧٧١٥٠	٤٤٦٤٤٥٨	٢٤٤٩٠٤	٤٠١٨٩٩	٤٤١٧٠	٩٠٤٤٥	٦٠٤٤٢٩٩
طرابلس	١٠٠٥٤٠٧	-	٤٩١٩٢٠	٢٥١٢٩٤٤	٤٤٧٥٥٦	٢٤٤٤٤٤	٥٠٠٠	٧٧٠٩٩	٥١٥٤١٤٦
لاذقیه	١٠٩٧١٩٥	٠	٩٤٧٢١	٤١٤٤٠٧٩	٤٩٩٩٨٩	٨٤٠٠٠	٠	٢١٠٠٠	٦٨٥٥٩٨١
یکون	١٧٤٦٩٧٩٩٥	١٠٤٢٩٨٥	٢٠٥٤٥٩٦	٢٩٩٨٤٤٩٠	٩٧٢٥٧٠٩	١٩٨٤٤٥١	٧٩٧٤٠	٢٨٩٠٦٢	٥٩٨٤١٩٨٩

مصارفات

	یکون	لاذقیه	طرابلس	بیروت	حما	حوران	بلقا	عکا	شام
داخلیه	٤٤٤١٧٠٠	١٩٩٩٨١	٤٤٧٧٤٨	٤٤٩٨٤٤	٢٩٥٨٧٧	٤٠٥٥٢٨	٢٠٩٩١٤	٢٩٩٠٤٩	٢١٤٠٠٢٥
مالیه	٧١٤٤٠٩٤	١٩٧٠٤١	٢٢٢٥١٧	٤٦١٤٧٩	٤٤٢٨٠٧	٤١١٠٤١	١٨٩٤٨٤	١٩٠٢٤٩	٥٩٤٨٤٩٤
شرعیه	٤٧٤٥٠٤	٤٥٠٩٠	٥٠٨٢٠	٩٤١٢٠	٤٨٩٤٠	٤٩٤٠٤	٤١٩٨٨	٥١٩٠٠	١١٥١٤٤
عدلیه	١٤٧٤٤٠٠	١٢٤٥٠٠	١٤١٩٦٠	١٥٧٧٤٠	١٢٤٨٨٠	١٠٠٠٢٠	١٠٨٠٠٠	٣٦٥١٨٠	٥٤١٠٧٠
معارف	٤٤٩٩٩٢	١٠٦٤٠	١٧٠٩٥	٤١٠٩٢	٢٥٨١٤	٤٥٩٢	١٧٨٤٠	٣٠٤٠٤	٨٣٢٨٤
نافعه	٥٥٠٠٠٠	.	.	.	.	.	.	.	٥٥٠٠٠٠
فائض بدلات	١١٢٤٢٠٧	.	٥٤١٤	١٠٩٤٤٢	٤٥٠٠٤	٣٥٥٩٠	١٠٠٨	٤١٩٧٤	٨٧٥٥٥٤
ضبطیه	٨٤٩٨٧٨٥	.	.	.	.	.	.	.	٨٤٩٨٧٨٥
ویرکو امانتی	١٧٤٧٩٤٤	.	.	.	.	.	.	.	١٧٤٧٩٤٤
پوسته و تلغراف	٥٠٠٠٠٠	.	.	.	.	.	.	.	٥٠٠٠٠٠
یکون	٢٥٩٤١٩٩١	٥٧٩٥٤٢	٨٩٤٠١٩	١١٠٠٩٤٤	٧٥٩٤١٤	٩٩٢٧٩٥	٥٣٧٨٤٤	٨٢٨٧٠٢	٢٠٥٧٤٨٤٩

بیروت رسومات نظارتنده کائن کمرک اداره‌سنک ... سنه‌سی ظرفنده وقوعبولان ادخالات واخراجات ومصرفیاتک مقداریله دفتریدر

یکون		تنباکو رسمی		توتون ولفیه رسمی		سائر اشیا رسمی		بالجمله اخراجات اشیاسی رسمی		کراسته رسمی		سائر اشیا رسمی		پراکنده سی		شهور
ادخالات								صرفیات								
٤	١٥١٢٧٧٤	١٥	٤٠٩٧	٤٨	١٤٤	٤٤	١٠٧٤٧٨٥	٠	٤٤٩٤٧	٤٠	٨١٩	٣٩	٢٨٨٨٤٨	٢٢	١١٩٠	مارت
٢٢	١٦٧٣٩١٤	٠	٠	٠	٠	١٦	١١٩٠٤٢٨	٣٩	٢٩٧٩١	٢٢	٥٤٤	٢٢	٤٤٩٢٨٣	١٤	٣٤٩٧	نیسان
٣٣	١٥٩١٤٠٤	٢٠	٩٤١	٠	٠	٣٩	١١١٤٩٩٠	٢٨	٢٨٥٩١	٧	٨٠٠	٤٠	٤٤٤٩٤٠	٤	٤٤٨٨	مایس
١٠	١٧٤١٤٣٩	٢٠	١١	٤٠	٤٨٩	٢٩	١٠٠٤٩٠٦	٦	٥٤٢١٨	١	٥٢٦٦	٤٠	٩١١٠٥٥	٢٧	١٦٢٧١	حزیران
٢٤	٢٠٧١٧٨١	٢٧	٩٤٨٠	٤٠	١٨٨٣	٢٧	١٦٣٥٢٨٤	٨	٩٢٠٩٤	١٨	٤٥٢٥٠	٢٨	٦٧٣٥٨٨	١	٢٥٠٢٤	تموز
٣	٢١٨٣٥٥٥	٠	٩٠٦	٠	٠	١	١٥٤٠١٨١	١٧	١٠١٨٨٦	٢٢	٨٣٥٢	٩	٥٢٧٠٨١	٠	٥١٤٨	اغستوس
١٩	١٩٣٦٤٤٢	٠	١٩٨	٠	٠	٣٥	١٣٤٢١٤٩	٦	١٤٨١٩٨	٢٢	١٤١٨	٢٨	٤٦٣٠٢٠	٢٢	١٤٧٦	ایلول
٢٠	١٣٧٩٨٧٧	٠	٠	٠	٠	٣٩	١٠٩٣٦٧٩	٣٩	١١٣٠٦٢	٢٢	٢٤٤٤	٩	٤٩٩١٥٢	٨	١٣٤٨	تشرین اول
٢٢	١٢٤٧٣٠٤	٠	٠	٨	٢٥٥٩	٣	٩٥٢٠٢٥	٣٩	١٠٣٨٨٥	١٥	٤١٤	٢٥	٢٨٦٩٧٩	٢١	١٥٤٠	تشرین ثانی
٣١	٢٠١٢٠٨٠	٥	١٧٢٤	٠	٠	٣	١٢٥٧٨٩١	٢٢	٨٢٢٨٢	٣	٥٨	٢٩	٥٣٦٩٢٨	٢٣	١٣٨٥	کانون اول
٢٧	١٤٣٠٣٦٩	٠	٠	٢٠	١٩١	٢١	٩٧٥٠٨٠	٢٢	٥٥٤٨٥	٣٩	٤٨	٢٢	٤٠٧١٤٠	٢٢	٢٦٧٤٢	کانون ثانی
١٠	١٥٩١٧٣٧	٠	٠	٠	٨٥٥	٣٩	١١١٨٠٥٨	٢٢	٤٢٧٥٥	١٤	١١	٦	٤٢٢٥٢٧	١٣	٥٥٥٩	شباط
١٩	٢٠٩٠٥٢١٩	٧	١٢٤٩	١٩	٣٠٧٦	١	١٤٠٧٣٢١٢	١٠	٨٩٦١٤١	١٧	٢٤٤٩٤	١٧	٥٧٩٠٥٥٨	٤٠	٩٤٠٥٢	

طقسان ناطقوز سنه‌سی محرمی ابتداسندن اعتباراً ٣ سنه‌لك قومه ذی الحجه‌سی نهایتنه قدر ولایتده درسعادت ایله ملحقاتنه کوندریلان واوراده واردات اولان محررات وتلغرافاتك جدولیدر

تلغرافات ارسالات	تلغرافات واردات	محررات ارسالات	محررات واردات	
٠٠٥٥	٠٠٥٩	٠٠٤١	٠٠٧١	باش وکالت مقام جلیلنه
٠٠١٠	٠٠٠٧	٠٠٤٥	٠٠٤٦	مقام جلیل مشیخته
٠٠٢٢	٠٠٣٩	٠١٠٧	٠٢٠٦	داخلیه نظارت جلیله سینه
٠٠٠٩	٠٠٠٠	٠٠٣٣	٠٠٤٥	خارجیه نظارت جلیله سنه
٠٠١٠	٠٠١٠	٠٠٣٦	٠٠٣٩	عدلیه نظارت جلیله سنه
٠٠٩٩	٠١٣٤	٠٢٣٩	٠٥١٠	مالیه نظارت جلیله سنه
٠٠١٤	٠٠١٩	٠٠٨٨	٠٣٣٢	حربیه نظارت جلیله سنه
٠٠٠٥	٠٠٠٤	٠٠٧٤	٠٠٥٥	معارف نظارت جلیله سنه
٠٠٠٢	٠٠٠٥	٠٠٧٩	٠٠٦٢	اوقاف همایون نظارت جلیله سنه
٠٠٠٠	٣	٣٩	١١٦	تقاعد نظارت جلیله سنه
-	٠	٥	١٥	ضبطیه نظارت علیه سنه
٥	١٧	٨٢	١٢٠	ویرکو امانت بهیه سنه
٤٢	٦٢	١٧٢	١٥٢	دوائر مختلفه یه
١٨٥	١٩١	٧٠٢	٣٣٣	ولایاته
٠	٠	٢٧٢	٧٤٦	مشیریت جلیله یه
٤٥٨	٥٥٤	٢٠٠٤	٢٩٦٩	یکون

ملحقات ولایت

تلغرافات ارسالات	تلغرافات واردات	محررات ارسالات	محررات واردات	
٢٠١	٤٥	١٠٣٤	٣٤٧	حما سنجاغی
٢٤٧	٧٤	١٢٤٩	٣٦٨	حوران »
٢٣٨	٧٨	١٠٣٧	٣٨٥	طرابلس »
٢٢٩	٤٧	١٢٣٨	٥٢١	بیروت »
٢٧٠	٦٤	١٠٧٠	٣٨٨	عکا »
٢٨٠	١٨٩	٩٣٤	٣٩٦	بلقا »
٢٣٥	٠٩١	٨٩٢	٢٩٤	لاذقیه »
٠	٠	١١١٨	١٣٤	مرکز »
٢٥٥٨	١١٤٢	١٠٥٥٥	١٢٩١١	یکون جمله

سوریه ولایتنده بیک اوچیوز طقسان اسکز سنه سی محرمی ابتداسندن طقسان طقوز سنه سی ذی الحجه غایه سنه دکین بر سنه ظرفنده انسانلر وحیوانلرده وقوعبولان ساری وغیر ساری خسته لقلری وشهر بشهر محللرندن ورود ایدن رابورطلر اوزرینه ولایت بیطارلغندن تنظیم اولنان صحیه استاتستیق جدولیدر

الویه	انسان: نوع مرض	انسان: ساری	انسان: غیر ساری	انسان: تلف اولنان	حیوانات: نوع مرض	حیوانات: ساری	حیوانات: غیر ساری	حیوانات: تلف اولنان	ملاحظات
شام شریف سنجاغی	ستمه، حما	..	غیر ساری	..	شاربن	ساری			شام سنجاغی ایله ملحقاتی قضالرده بو سنه ظرفنده انسانلر وحیوانلر بجه عموم وساری بر کونه خسته لق وقوعبولمیوب یالکز بقاع وحاصبیا قضالرنده ۹۷ سنه سی شهر حزیراننده انسانلرده ستمه خسته لغی ونیسان وقوم شهر تموزنده بعلبك وحاصبیاده انسانلرده حما ونفس راشیاده و دوما قضاسی قرالرنده قوه صغر واوکوز جنسلرنده شاب خسته لغی اولدیغی
بیروت									بیروت ولایتی احوال صحیه سنه دائر معلومات آلنه مدیغی
طرابلس	عادی		.					.	انسانلر وحیوانلر تدقیقلری ماعدا عادی وساری وعمومی خسته لق اولمدیغی
لاذقیه									بو سنه ظرفنده حیوانلر بجه ساری وعمومی بر کونه خسته لق ظهوره کلمدیکی
عکا									〃
بلقا									〃
حما	تیفوئید، نوزله صدریه، امعا التهابی	ساری	.	٢٠	.	.	.		حما سنجاغی ۹۷ سنه سی شهر حزیراننده انسانلرده تیفوس خسته لغی ظهور ایدوب مذکور شهر کانون ثانی وشباطنده خفیف اوله رق نزله صدریه وشهر تموزده چوجقلرده التهاب امعا خسته لغی اولدیغی
حوران									بو سنه ظرفنده انسانلر وحیوانلر بجه بر کونه خسته لق اولمدیغی

تلغراف

حاصلات تقلديه غير رسميه								حاصلات رسميه		
داخلى			خارجى			فوق العاده		داخلى		
پاره	غروش	عدد	سانتيم	فرانق	عدد	پاره	غروش	پاره	غروش	عدد
٢٠	٨٠٩٠١	٤٠٠٤	٢٥	٩٨٤٨	٧٧٧	٠	١١٠	٢٠	٢٥٦٦٧	٦٤٢
٢٠	٥٩٦٥٠	٣٥٩٨	٧٥	٨٨٢٢	٦٩٦	٠	١٢٠١	٠	٧٣٣٧٥	١٩٠٣
١٠	٥٦٣٨٨	٣٦٦٦	٢٥	٨١٨٨	٧٤٨	٠	١٥٠	٠	٧٥٩٣٠	١٩٨١
٢٠	٦٦٥١٤	٤١٢٢	٥٠	١٠٤٩١	٧٩١	٠	٣٨٠	٠	٨٠٣٠٠	٢٣٠٢
٢٠	٦٤٨٠٦	٣٩٣٠	٢٥	١٠٣٨٨	٨٠٢	٠	٦٠	٠	٨٠٤٧٣	٢٣٢١
٠	٦٨٩٧٧	٣٧٠٠	٢٥	١٢١٨٣	٧٣٠	١٠	٢٤٢	٠	٩١٨٢٥	٢٥٨٣
١٠	٧٣٨٢٧	٤٦٦١	٢٥	١٤٤٥٤	١١٣٠	٢٠	٤٢	٠	٦١٨٢٦	٢٦١١
٢٠	٧١٤٦٥	٤٩٠٣	٢٥	١٥١٤٩	١١٣٠	٢٠	١٠٢	٠	٤٩٠٦٣	٢٦٦٣
٢٠	٨٨١٦٧	٥٦٦٨	٧٥	١٣٦٨٣	٩٣١	٠	١٧٥	٢٠	٧١٩٧١	٢٢٥٨
١٠	٨٤٤٦٤	٥٦١٨		١٦٥٠٤	١٠٣٠	٠	٤٠	٠	٦٩٩٧٥	٢٧٩٨
٠	٧٩٥٨٦	٥٢٣٠	٢٠	١٦٢٦٣	١٠١٧	٢٠	٥٧	٠	٧٠١٨٣	٢٠١٠

تلغراف

اسامی شهور	تلغرافخانه‌دن مصالحه اولنان تلغرافلرك عددی	ممالك اجنبیه‌یه كیدن تلغرافلرك عددی	اوروپادن وارد اولان تلغرافلر	خارجی		
	عدد	عدد	عدد	عدد	فرانق	سانتیم
كانون اول سنه ١٢٩٧	٤٦٩	٤٠٤	١٠٩١	١	٤٠	٠٠
كانون ثانی «	٤٨٢	٢٤٢	٩٢٢	٤	٧٦	٥٠
شباط «	٤٦٠	٢٤٢	٧٥٧	١	٢١	٠
مارت سنه ٩٨	٤٤١	٢٤٨	١١٢٥	٠	٠	٠
نیسان «	٤٤٦	٧٨٨	١٠٠٩	٠	٠	٠
مایس «	٤٠٩	١١٤	١١٩٩	٠	٠	٠
حزیران «	٤٤٤	١٠٥	١٤١٩	٠	٠	٠
تموز «	٤١٢	٤١٤١	١٢٤٠	٠	٠	٠
اغستوس «	٥٤٧	٩٦٥	١٠٧٥	٠	٠	٠
ایلول «	١٤١	٨٧	١١١١	١	١٩	٥٠
تشرین اول «	٤٦٤	١١٨	١٢١٤	٠	٠	٠

پوسته

مكاتيب غير مسجله داخليه			مكاتيب غير مسجله خارجيه			مكاتيب مسجله			امانات غير مسجله	
پاره	غروش	عدد	پاره	غروش	عدد	پاره	غروش	عدد	پاره	غروش
١٠	٢٨٩٦٠	١٣٨٨٥	٢٠	٢٨٣٩	٢٤٤٥	٢٠	٣٩٥٤٥	٣٥٠٤	٥	٤٤٢١
٠	٢٦٠٨٧	١٤٤١٣	٠	٤٤٧٩	٢٦٨٩	٠	٤٠٥٤٤	٣٦٤٤	٢٥	٢١٦٤
٣٠	٤٠٥٧٢	١٥٨٤٢	٠	٢١١٩	١٧٤١	٢٠	٤٥٣٤٩	٤٣٧١	٠	١٤٤٥
٠	٥٩٢٤٤	١٥٨٥١	٠	١٧٧١	١٥٠٧	٢٨	٤٩٧٧٤	٤٨٤٢	٢٥	٢٠٧٤
١٠	٢٨٩٦٦	١٤٧١١	٠	٢٩١٨	٢٧٢٩	٢٠	٤٤٣٣٨	٤٩٣٨	٣٠	٢٤١٥
١٠	٢٩٦٧٩	١٥٦٢٤	٣٠	٢٠٥١	١٤١٧	٢٠	٤٩٥٤٥	٤٩٠٥	١٠	١٥٧٤
٢٠	٢٧٤٦٦	١٣٩٧٨	١٠	١٨٨٥	١٢٠٤	٠	٤٤٠٩٢	٤٧٦٧	١٠	١٧٢٢
٢٠	٢٦٧٨٩	١٣٠١٢	١٠	١٩٦٨	١٦٩٢	٠	٢٧٧٠٥	٤٤٥٨	١٠	١٠٨٧
٢٠	٢٥٩١٤	١٥٤٤٢	٢٠	١٩٤١	١١٧٨	٣٠	٣٦٤٠٦	٤٤٦٤	٠	٤٤٨٠
٢٠	٢٦٨٢٨	١٨٢٠٤	٠	١٥٢٠	٩٨٠	٢٠	٤٠٢٩٤	٤٩٩٥	٢٥	٢٠٠٧
١٠	٢٥٤٧٥	١٤٤٢٠	٣٠	٢٠٢٧	١٤١٦	٢٠	٤٢٢٧	٥٠٣١	١٠	٤٤٧١

پوسته

امانات رسمیه اجرتی		مصرفی		فوق العاده		[illegible]		گمرک رسمی		[illegible]		شهور
پاره	غروش	پاره	غروش	پاره	غروش		عدد	[illegible]	فرانق	پاره	غروش	
٤٠	٢٩٤٢	٢٠	١٩٦	٠	٦١٠	-	١٤٨٤	٠	٨٠	٢٠	٦١٧	کانون اول سنه ١٢٩٧
٠	٤٥٢٤	٤٠	١٤٥	٢٠	٩٠٧	٠	١٨٥٤	٠	٨٠	٢٠	١١٢٥	کانون ثانی
٥	١٥٠٢٩	٥	٢٠٩	٠	٩٤٦	٠	٢٠٠٤	٢٥	٤٧	٠	١٤٨٦	شباط
٢٠	٤١٥٥٨	٢٠	١٧٤	٢٠	٩٠٢	-	٢٦٤٤	-	٨٠	٠	١٦٠١	مارت سنه ٩٨
٢٥	٤٠٩٩	٢٥	١٠٤	٠	٩٠٠	٠	٢١١٥	٠	٨٠	٠	١٤٧٠	نیسان
٢٠	٤٦١٥	١٠	٩٤	٠	٩٠٠	٠	٢٤٤٠	٠	٨٠	٠	٧٥٦	مایس
٦	١١١٤٤	٢٥	١١٦	٠	٩٠٠		١٨٢١	٠	٨٠	٢٠	٦٠	حزیران
٢٩	١٨٥١	١٠	٢٢٧	٠	٩٠٠	٠	٢٤٥٦	٠	٨٠	٠	٢٠	تموز
٢٥	٥٦١٢	١٥	٢١٧	٠	٩٠٠	٠	١٨١٨	٠	٨٠	٠	٥	اغستوس
٠	١٨٦	٢٠	١٩١	٠	٩٠٠	-	٢٤٦٧	٠	٨٠	٠	٠	ایلول
٠	٢٢٠	٢١	١١٢	٠	٩٠٠	٠	٢٢١٤	٠	٨٠	٠	١٢٧	تشرین اول

ولايتده ايلول ٩٧ سنه‌سى ابتداسندن اعتباراً اغستوس ٩٨ سنه‌سى نهايتنه دكين بر سنه‌لك
وقوعات جنائيه استاتستيقيدر

درماه ايلول سنه ٩٧	قتل	سرقت	غصب	اختطاف	اسقاط جنين	فعل شنيع	ازالهٔ بكارت
شام سنجاغى	٤	٥	٠	٠	١	٣	١
بيروت سنجاغى	٠	٠	٠	٠	٠	٠	٠
طرابلس 〃	٠	٠	٠	٠	٠	٠	١
لاذقيه 〃	٠	٠	٠	٠	٠	٢	٠
عكا 〃	١	٠	٠	٠	٠	٠	٠
حما 〃	٠	٠	٠	٠	٠	٢	٠
بلقا 〃	١	٠	٠	٠	٠	٠	٠
حوران 〃	٠	٠	٠	٠	٠	٠	٠
يكون	٦	٥	١	٠	١	٧	٢
درماه تشرين اولده	〃	〃	〃	〃	〃	〃	〃
شام سنجاغى	٢	١	٢	٠	٠	٠	٠
بيروت 〃	٠	٠	٠	٠	٠	٠	٠
طرابلس 〃	٠	٠	٠	٠	٠	١	٠
لاذقيه 〃	١	٠	٠	٠	٠	٠	٠
عكا 〃	٠	٠	٠	٠	٠	٠	٠
حما 〃	٠	٠	٠	٠	٠	٠	١
بلقا 〃	١	٠	٠	٠	٠	٠	٠
حوران 〃	٠	٠	٠	٠	٠	٠	٠
يكون	٤	١	٢	٠	٠	١	١
〃 تشرين ثانى 〃	〃	〃	〃	〃	〃	〃	〃
شام سنجاغى	١	٥	٢	٠	٠	٠	٠
بيروت 〃	٠	٠	٠	٠	٠	٠	٠
طرابلس 〃	١	٠	٠	١	٠	١	٠
لاذقيه 〃	٠	٠	٠	٠	٠	٠	٠
عكا 〃	١	٠	٠	٠	٠	٠	٠
حما 〃	١	٠	٠	٠	٠	٠	١
بلقا 〃	١	٠	٠	٠	٠	٠	٠
حوران 〃	٠	٠	٠	٠	٠	٠	٠
يكون	٥	٥	٢	١	٠	١	١

وقوعات جنائیه استاتستیق جدولی

قتل	سرقت	غصب	ساخته‌کارلق	اشقیالق و تخریب	عملیات شنیعه	[illegible]	کانون اول سنه ٨٧
٥	١	١	٠	٠	٠	١	شام سنجاغی
١	٠	٠	٠	٠	٠	٠	بیروت "
٢	٠	٠	٠	٠	٠	٠	طرابلس "
٠	٠	٠	٠	٠	٠	٠	لاذقیه "
٠	٠	٠	٠	٠	٠	٠	عکا "
٤	٠	٠	٠	٠	٠	٠	بلقا "
١	٠	٠	٠	٠	٠	١	حما "
٠	٠	٠	٠	٠	٠	٠	حوران
١٢	١	١	٠	٠	٠	٢	یکون
"	"	"	"	"	"	"	کانون ثانی "
٤	١	٢	٠	٠	١	٠	شام "
٤	٠	٠	٠	٠	٠	٠	بیروت "
٠	٠	٠	٠	٠	٠	٠	طرابلس "
٠	٠	٠	٠	٠	٠	٠	لاذقیه "
٠	٠	٠	٠	٠	٠	٠	عکا "
٢	٠	٠	٠	٠ ١	٠	٠	بلقا "
٠	٠	٠	٠	٠	٠	٠	حما "
٠	٠	٠	٠	٠	٠	٠	حوران "
٨	١	٤	٠	٠	١	٠	یکون
"	"	"	"	"	"	"	شباط "
٥	٢	١	٠	٠	٠	٠	شام "
٢	٠	٠	٠	٠	٠	٠	بیروت "
١	٠	٠	٠	٠	١	٠	طرابلس "
٠	٠	٠	٠	٠	٠	٠	لاذقیه "
٠	٠	٠	٠	٠	٠	٠	عکا "
١	٠	٠	٠	٠	٠	٠	بلقا "
١	٠	٠	٠	٠	٠	٠	حما "
٠	٠	٠	٠	٠	٠	٠	حوران "
١٠	٢	١	٠	٠	١	١	یکون

وقوعات خانه استاتستیق جدولی

درماه مارت سنه ٩٨	قتل	سرقت	غصب	ساختکارلق	اسقاط جنین	فعل شنیع	ازاله بکارت
شام سنجاغی	٢	١	١	١	.	١	١
بیروت 〃	٢	١	١	.	.	.	.
طرابلس 〃	.	.	.	.	.	١	.
لاذقیه 〃	.	.	.	.	.	.	.
عکا 〃	.	.	.	.	.	.	.
بلقا 〃	٢	.	.	.	.	.	.
حما 〃	١	.	.	.	.	.	.
حوران 〃	.	.	.	.	.	.	.
یکون	٧	٢	٢	١	.	٢	١
〃 نیسان 〃	〃	〃	〃	〃	〃	〃	〃
شام سنجاغی	٤	٢	.	١	٢	١	٢
بیروت 〃	٢	.	.	.	.	.	.
طرابلس 〃	٣	.	.	.	.	.	.
لاذقیه 〃	.	.	.	.	.	١	.
عکا 〃	.	.	.	.	.	.	.
بلقا 〃	٣	.	.	.	.	.	.
حما 〃	٢	.	.	.	.	١	١
حوران 〃		.	.	.	.	.	.
یکون	١٤	٢	.	١	٢	٢	٣
〃 مایس 〃	〃	〃	〃	〃	〃	〃	〃
شام سنجاغی	٤	١	١	.	.	٤	٢
بیروت 〃	١	٣	.	١	.	.	.
طرابلس 〃	.	.	.	.	.	.	.
لاذقیه 〃	١	.	.	.	.	.	.
عکا 〃	٢	.	.	.	.	.	.
بلقا 〃	١	.	.	.	.	.	.
حما 〃	٣	.	١	.	.	.	.
حوران 〃	-	.	.	.	.	.	.
یکون	١٢	٤	٢	١	.	٤	٢

وقوعات جنائیه استاتستیق جدولی

در ماه حزیران سنه ٩٨	قتل	سرقت	غصب	ساخته‌کارلق	استعمال اسلحه	فعل شنیع	ازالهٔ بکارت
شام سنجاغی	٣	٠	٠	٠	٠	٢	١
بیروت ”	٠	٠	١	٠	٠	٠	١
طرابلس ”	١	٠	٠	٠	٠	٠	٢
لاذقیه ”	١	٠	٠	٠	٠	٠	٠
عکا ”	٢	٠	٠	٠	٠	٠	٠
بلقا ”	٠	٠	٠	٠	٠	٠	٠
حما ”	٢	٠	٠	٠	٠	٠	١
حوران ”	٠	٠	٠	٠	٠	٠	٠
یکون	٩	٠	١	٠	٠	٢	٥
” تموز ”	”	”	”	”	”	”	”
شام سنجاغی	٣	١	١	٠	٠	٢	١
بیروت ”	٤	٠	٠	٠	٠	١	٠
طرابلس ”	٠	١	٠	٠	٠	٠	٠
لاذقیه ”	٠	٠	٠	٠	٠	٠	٠
عکا ”	١	٠	٠	٠	٠	٠	٠
بلقا ”	١	١	٠	٠	٠	٠	٠
حما ”	١	٠	٠	٠	٠	٠	٠
حوران ”	٠	٠	٠	٠	٠	٠	٠
یکون	٩	٢	١	٠	٠	٤	١
اغستوس ”	”	”	”	”	”	”	”
شام سنجاغی	٦	١	١	٠	١	١	١
بیروت ”	٠	٠	٠	٠	٠	٠	٠
طرابلس ”	٤	٠	٠	٠	٠	٠	٠
لاذقیه ”	٠	٠	٠	٠	٠	٠	٠
عکا ”	٠	٠	٠	٠	٠	٠	٠
بلقا ”	٤	٠	٠	٠	٠	٠	٠
حما ”	٠	٠	٠	٠	٠	٠	٠
حوران ”	٠	٠	٠	٠	٠	٠	٠
یکون	١١	١	١	٠	١	١	١

اجمال

ملاحظات	[illegible]	[illegible]	[illegible]	[illegible]	تهدید	[illegible]	قتل
درماه ایلول سنه ٩٧	٢	٧	١	٠	٠	٥	٦
« تشرین اول »	١	١	٠	٠	٢	١	٤
« تشرین ثانی »	١	١	٠	١	٢	٥	٥
« کانون اول »	٢	٠	٠	٠	١	١	١٢
« کانون ثانی »	٠	١	٠	٠	٤	١	٨
« شباط »	١	١	٠	٠	١	٣	١٠
« مارت سنه ٩٨ »	١	٣	٠	١	٢	٢	٧
« نیسان »	٣	٢	٢	١	٠	٢	١٤
« مایس »	٢	٤	٠	١	٢	٤	١٢
« حزیران »	٥	٢	٠	٠	٦	٠	٩
« تموز »	١	٤	٠	٠	١	٣	٩
« اغستوس »	١	١	١	٠	١	١	١١
یکون	٢٠	٢٦	٤	٤	١٦	٢٨	١٠٣

سوریه‌ده طبع و نشر اولنان غزته‌لر ایله رسائل موقوته

اسم غزته	مطبعه‌سی	صاحبی	نه لسانده نشر اولندیغی	نه وقت نشر	نوعی
بیروتده حدیقة الاخبار	الحدیقه	خلیل خوری افندی	بر یوزی عربی دیکری فرانسزجه	هر پنجشنبه کونی	سیاسی
« التقدم	الکلیه	یوسف شلفون افندی	عربی	هر جمعه ایرتسی کونی	«
« الجنان	المعارف	بطرس افندی بستانی	«	هر اون بش کونده بر کره	رساله سیاسیه و علمیه
« المقتطف	امریقا	یعقوب صروف و فارس افندیلر	« (مصور)	هر آیده ایکی نسخه	رساله علمیه و صناعیه
« ثمرات الفنون	جمعیة الفنون	عبد القادر قبانی افندی	«	هر بازار ایرتسی کونی	سیاسی
« لسان الحال	الادبیه	خلیل افندی سرکیس	«	هر پنجشنبه و بازار ایرتسی کونلری	«
« الجنه	المعارف	سلیم افندی بستانی	«	هر جمعه و صالی کونلری	«
« البشیر	الیسوعیه	یسوعی جمعیتی طرفندن	«	هر جمعه کونی	دینی و سیاسی
« الکوکب	امریقان	پروتستان جمعیتی طرفندن	«	هر آیده بر کره	پروتستان مکاتبی ایچون
« المصباح	المصباح	نیقولا نقاش افندی	«	هر جمعه و صالی کونلری	سیاسی
شامده سوریه	مطبعه ولایت	حکومت	بر یوزی عربی دیکری ترکجه	هر صالی کونلری	سیاسی و رسمی

سوريه ولايتنده موجود اولان مطبعه لر

محل مطبعه	صاحبلرينك اسم وشهرتى	نوع حروفاتى	دستگاه ليطوغرافيا	نوع حروف	تاريخ كشادى
شامده ولايت مطبعه سى	[illegible]	،	،	عثمانلى	۱۲۸۱
« مجلس معارف مطبعه سى	مجلس معارف	،		،	۱۲۹۸
« حبيب خالد «	- -	،			۱۲۹۶
بيروتده امريقا «	پروتستانلر جمعيتى	،		عثمانلى وفرانسزجه	۱۲۵۷
« يسوعيه «	ژزوئيت جمعيتى	،		،	۱۲۷۰
« حديقة الاخبار «	عزتلو خليل خورى افندى (بعثمانى)	،		،	۱۲۷۴
« سنيه «	يوسف شلفون (،)	،		،	۱۲۸۰
« حا البحار «	. . (،)	،		،	۱۲۸۴
« المعارف «	بطرس بستانى (،)	،		،	۱۲۸۹
« رزق الله خضرا	. . (،)	،		عثمانلى	۱۲۸۹
« جمعية الفنون «	عبد القادر قبانى (،)	،		،	۱۲۹۲
« ادبيه «	خليل سركيس (،)	،		عربجه وفرانسزجه	۱۲۹۴
« المصباح	نبيه ... (،)	،		عثمانلو ،	۱۲۹۵

مكاتب

سنجاق وقضالرينك اسملرى	اصلاحخانه مكتب وطنى		مكتب اعدادى عسكرى		مكاتب رشديه عسكريه		مكاتب رشديه ملكيه		مكاتب جديدهٔ ابتدائيه				مكاتب قديمهٔ ابتدائيه					
									ذكور		اناث		ذكور		اناث		مختلط	
	مكتب	تلاميذ	مكتب	تلاميذ	مكتب	تلاميذ	مكتب	تلاميذ	مكتب	تلاميذ	مكتب	تلاميذ	مكتب	تلاميذ	مكتب	تلاميذ	مكتب	تلاميذ
شام شريف	١	١١٧	١	٨٠	١	٢٩٥	٤	١٤٠	٩	٥٩٤	٤	٢٥٦	٥٩	١٩٨٤	١٤	٤٤٤	١٩	٥٩٧
بقاع قضاسى	٠	٠	٠	٠	٠	٠	٠	٠	٠	٠	٠	٠	٢٩	٥٧١	٠	٠	٠	٠
بعلبك	٠	٠	٠	٠	٠	٠	١	٤٠	٠	٠	٠	٠	٥	٤٠٠	٠	٠	٠	٠
دوما	٠	٠	٠	٠	٠	٠	١	٢٥	٠	٠	٠	٠	٢٢	٧٠٠	٠	٠	٠	٠
حاصبيا	٠	٠	٠	٠	٠	٠	٠	٠	٠	٠	٠	٠	١	٤٠	٠	٠	٠	٠
راشيا	٠	٠	٠	٠	٠	٠	٠	٠	٠	٠	٠	٠	٠	٠	٠	٠	٠	٠
وادى العجم	٠	٠	٠	٠	٠	٠	٠	٠	١	٤٥	٠	٠	١٤	٢٤٠	٠	٠	٠	٠
نبك	٠	٠	٠	٠	٠	٠	٠	٠	٠	٠	٠	٠	٠	٠	٠	٠	٠	٠
يكون	١	١١٧	١	٨٠	٢	٢٦٥	٤	١٩٥	١٠	٦١٩	٤	٢٥٦	١٢٩	٢٥٩٩	١٢	٤٤٤	١٩	٥٩٧

بيروت سنجاغى	بيروت قصبه سى	٠	٠	٠	٠	٩٢١	٥	٥٤٠	٤	٤٠٠	٤	٧٠	١	١٠٠	١	٠	٠	٠	٠
	صيدا قضاسى	٠	٠	٠	٠	١١٠	٤	١٤٥	١	٢٩٧	٨	٥٤	١	٠	٠	٠	٠	٠	٠
	صور "	٠	٠	٠	٠	٨٠	٤	٠	٠	٠	٠	٤٠	١	٠	٠	٠	٠	٠	٠
	مرجعيون "	٠	٠	٠	٠	٤٠	٤	٠	٠	٠	٠	٤٠	١	٠	٠	٠	٠	٠	٠
	يكون	٠	٠	٠	٠	١١٥١	٤٠	٩٩٥	٤	٦٩٧	٩	٢٠٤	٤	١٠٠	١	٠	٠	٠	٠
(١) طرابلس شام سنجاغى	طرابلس قصبه سى	٠	٠	٠	٠	٥٩٤	١٥	١٩٥	٤	١٠٩٩	٤	٩٠	١	٠	٠	٠	٠	وطنى ٧٠	١
	اسكله "	٠	٠	٠	٠	٨٠	٤	٠	٠	٠	٠	٠	٠	٠	٠	٠	٠	٠	٠
	يكون	٠	٠	٠	٠	٦٧٤	١٧	١٩٥	١	١٠٦٩	٤	٩٠	١	٠	٠	٠	٠	٧٠	٠
(٢) حما سنجاغى	حما قصبه سى	٠	٠	٠	٠	٢٩٨	٤١	٠	٠	٧٥	٤	٥٠	١	٠	٠	٠	٠	٠	٠
	حمص "	٠	٠	٠	٠	٩٦٠	١٤	٠	٠	١٣٠	٤	٥٥	١	٠	٠	٠	٠	٠	٠
	يكون	٠	٠	٠	٠	١٢٥٨	٤٥	٠	٠	٢٠٥	٤	١٠٥	٢	٠	٠	٠	٠	٠	٠

(١) طرابلسه ملحق قضا رجل نصيرده كائن اولديغندن منتظم مكتبلرى يوقدر يالكز مركز قضا اولان بيوجك كويلرده بعض مكاتب عاديه وار ايسه ده دفترى محلندن كوندرلمامش اولديغى جهتله مقدارى معلوم دكلدر

(٢) حما سنجاغنك حصن قضاسيله قراى ملحقه سنك مكاتب جداولى محلندن ورود ايتمامشدر

لاذقيه سنجاغی	لاذقيه قصبه‌سی	٠	٠	٤٠	١	٤٩٠	٩	٠	٠	٥٠	٢	٢٠	١	٠	٠	٠	٠	وطنيه ٤٥	١
	جبله قضاسی	٠	٠	٠	٠	٠	٠	٠	٠	٠	٠	٤٠	١	٠	٠	٠	٠	٠	٠
	» وملحقاتی	٠	٠	٠	٠	٢٥٠	٩	٠	٠	٤٠	٥	٠	٠	٠	٠	٠	٠	٠	٠
	مرقب قضاسی	٠	٠	٠	٠	١٧٥	٨	٠	٠	٢٠	٢ (٤)	٠	٠	٠	٠	٠	٠	٠	٠
	صهيون قضاسی	٠	٠	٠	٠	٢٧٥	٩	٠	٠	٤٠	٢	٠	٠	٠	٠	٠	٠	٠	٠
	بايربوجاق ناحيه‌لری	٠	٠	٠	٠	٧٥	٤	٠	٠	٠	٠	٠	٠	٠	٠	٠	٠	٠	٠
	يكون	٠	٠	٤٠	١	١٢٦٥	٤٥	٠	٠	١٤٠	٨	٩٠	٤	٠	٠	٠	٠	٤٥	١
عكا سنجاغی	عكا قصبه‌سی	٠	٠	٠	٠	٦١٥	٥	٠	٠	٦٠	١	٤٠	١	٠	٠	٠	٠	٠	٠
	ملحقاتی	٠	٠	٠	٠	٥١٢	٤٧	٠	٠	٠	٠	٢٥	١	٠	٠	٠	٠	٠	٠
	حيفا قضاسی	٠	٠	٠	٠	١١٠	٥	٠	٠	٠	٠	٠	٠	٠	٠	٠	٠	٠	٠
	ناصره قضاسی	٠	٠	٠	٠	٤٠	٢	٠	٠	٠	٠	٠	٠	٠	٠	٠	٠	٠	٠
	صفد »	٠	٠	٠	٠	٢١٢	٩	٠	٠	٠	٠	٠	٠	٠	٠	٠	٠	٠	٠
	طبريا »	٠	٠	٠	٠	١٢٠	٤	٠	٠	٠	٠	٠	٠	٠	٠	٠	٠	٠	٠
	يكون	٠	٠	٠	٠	١٤٠٩	٩٢	٠	٠	٦٠	١	٥٥	٢	٠	٠	٠	٠	٠	٠

(٤) اشبو مكتبلر طائفهٔ نصيريه صبيانی ایچون تأسیس ایدلمش اولوب قرآن شريفله مبادئ كتابت تحصيله مخصوصدر

[illegible]	نابلس قصبه سی	.	.	.	.	٤٩٥	١٢	١٢٠	.	١٢٢٥	٢	٦٨	.	.	.	.	.	.	.
	جنین «	.	.	.	.	.	.	.	.	٦٥	١	.	.	.	.	.	.	.	.
	سلط «	.	.	.	.	٢٠	١	.	.	.	.	.	.	.	.	.	.	.	.
	یکون	.	.	.	.	٥١٥	١٤	١٢٠	.	١٢٩٠	٤	٦٨	١	.	.	.	.	.	.
جمعاً یکون		٥٩٧	١٩	٢٨٢	١٤	٩٨٩٧	٤٤٧	١٤٠٦	٩	٢١٧٠	٤٥	٧٤٧	١٦	٤٦٥	٢	٨٠	١	٤٤١	٤

حوران سنجاغنده ابجق قیطره ایله سائر بعض جماعتلریجه کویلرده بر قاچ باب عادی مکتب اولدیغندن اصول جدیده یه توفیقاً یوکره
منوا قع لازمه سنده الّتی باب مکتب ابتدائی تأسیس اولنمقده در

داخل ولایتده مکاتب عسکریه ایله طوائف غیرمسلمه و ملل اجنبیه یه عائد اولوب ابتدائی و وسطی و انتهائی قسملرندن مرکب اولان مکاتبدن ماعدا مکاتب عمومیه ملکیه درت قسم اولوب بونلرک برنجیسی قدیمدن برو موجود اولان مکاتب عادیه صبیانیه ایکنجیسی ولایتک الویۀ ملحقه مراکزنده شو بیقینلرده تشکل ایدرک ولایت مجلس معارفنه مربوط اولان معارف شعبه‌لری واسطه سیله اصول و هیئت جدیده یه توفیقاً تأسیس اولنان ذکور و اناثه مخصوص مکاتب ابتدائیه و اوچنجیسی ینه بو شعبه‌لر بعضیلری واسطه سیله ایکنجی صنف مکاتبدن اولمق اوزره تأسیس اولنان مکاتب وطنیه و دردنجیسی دخی ولایتلرک تاریخ تشکلندن صکره تأسیس اولنان مکاتب رشدیه در که مکاتب عسکریه ایله برابر بونلرک مقدار و کیفیاتی بالاده کی جدولده کوسترلمشدر

طقسان طقوز سنهٔ قمریه سی ظرفنده ولایت محاکم ابتدائیه سنده وطیاگ رؤیت اولنان دعاوی بی مبین جدولدر

اسامی	مواد حقوقیه	مواد جزائیه	ملاحظات
شام سنجاغی	١٩٤	٥٠٨	
بیروت "	٩٥	٧٦٥	
عکا "	٣٤	١٢١	
طرابلس "			
حما "	٤١	١٤٢	
بلقا "	٤٢	٤٤	قضالرینك وقوعاتی داخلدر
لاذقیه "	٦٤	٥٢	
حوران "	٦١	١٩	
یکون	٦٤٠	١٦٤١	

طقسان طقوز سنهٔ قمریه سی ظرفنده ولایت محکمهٔ استینافنده رؤیت اولنان دعاوی

حقوقیه ٤٩ جزائیه ٤٤

ولایتك تحریر اولنان نواحی و قرا سیله قصباتك و ملحقاولدقلری قضا و لوالرك عددینی مبین جدولدر

عدد قرا	عدد قصبا	عدد قضا	عدد ناحیه	اسامی الویه	ملاحظات
۴۹۱	۸	۸	۷	شام سنجاغی	
۴۱۶	٤	۴	۹	بیروت "	
۷۵۵	۵	۴	۹	طرابلس "	
۱۱۶٤	٤	۴	۱۶	لاذقیه "	
۲۷۲	۲	۲	۲	حما "	جبل کلبیه ایله علا ناحیه سی داخل تحریر دکلدر
۲۰۰	٤	٤	۵	عکا "	
۲۵۲	۴	٤	۹	بلقا "	سلط قضاسی داخل تحریر دکلدر
۰	۰	۴	۰	حوران "	حوران لواسنك هنوز تحریری اکمال اولنمامشدر
۴۴۵۰	۴۰	۴۰	۵۷	یکون	

طقسان ایکی سنه‌سی مروریه سنه‌سی ظرفنده داخل ولایتده حکومت سنیه‌نك امور نافعه
و تأسیسات خیریه‌سنه دائر باشلیجه اجراآت و انشاآتنی مبین جدولدر

شام سنجاغی

شام شریفده حکومت قوناغی قارشوسندن مرور ایدن مجیصه محله‌سی نهری
اوزرینه کمرلر یاپیله‌رق تربیعاً اوچیوز یتمش بش ذراع عرضا و ذرینه اون اوچ اوطه‌یی
شامل کارکیر بر بلدیه دائره‌سیله قرشیده بشیوز سکز ذراع عرض اوزرینه فوقانی
و تحتانی اون بر اوطه ایله ایکی صالونی حاوی کذلك کارکیر و منتظم بر تلغراف و پوسته
خانه انشا اولنوب بونلردن تلغراف و پوسته خانه‌نك انشاآتی ختام بولمشدر .
شام بلدیه دائره‌سی معرفتیله باب الجابیه‌ده‌کی چارشوی جدید اوزرینه مجدداً
بر عالی سقف انشا اولنوب بزوریه چارشوسی سقفنك دخی انشاسنه مباشرت
ایدلمشدر. دائرهٔ مذکوره معرفتیله عرب قومپانیاسندن مجیصه کوپریسنه قدر
برده نهری کنارنده و بلدیه باغچه‌سی پیشگاهنده ایکیوز قرق ارشون طولنده والتی
بچوق ارشون عرضنده منتظم بر شوسه طریقی ایله بونك ایکی کنارینه طاشدن دیوار
یاپلمش و مذکور باغچه اطرافنه بر منتظم پارمقلق انشا قلنمشدر .
دائرهٔ مذکوره معرفتیله بزوریه‌ده کائن دقاقین نام محله‌ده بر قومدیا خانه یاپلمشدر.
دائرهٔ مذکوره معرفتیله حکومت قوناغندن سنجقدار جامعنه قدر ممتد جاده‌نك
بعض محللری توسیع اولنمشدر. دائرهٔ مذکوره معرفتیله کچن سنه تسویه
اولنان صالحیه طریقنك مرکز خسته خانه‌سی اوکندن عرب قومپانیه‌سی کوپریسنه قدر
ممتد اولان محلی یوز یکرمی ارشون طولنده و بش ارشون عرضنده اولدیغی حالده
تسویه و اکمال اولنمشدر. شام شریفدن حورانه قدر دردست تسویه اولان
شوسه طریقنك غباغب و صنمینه قدر ١٢ کیلو مترولق محلنك طپراق تسویه‌سی
اکمال ایدلمشدر .

شام شریفده مکاتب جدیدهٔ ابتدائیه‌یه ضمیمةً سوق ساروجه محله‌سنده
قیرمشی مسجدنده اناثه مخصوص بر مکتب دها تأسیس و کشاد اولنمشدر.
بعض ارباب حمیتدن طوپلانیلان اعانه ایله شام شریف جوارنده ست زینب جعفر طیارك

تربیه شریفه لری صورت منتظمه ده تعمیر اولنمشدر .
نیك قضاسی داخلنده ضمیر قریه سنك چول طرفی عربان بادیه نك جولانكاهی اولدیغی جهتیله امنیتسز بر حالده بولندیغندن بو حالك منعیله اول حوالینك امن واسایشنی تأمین ایچون قریۀ مذكوره نك جهت شرقیه سنده و یارم ساعت بعدنده وچول ایله معموره بیننده كائن بر نبوكجه صو منبعی اوزرنده عرضاً اون ایكی ارشون طولاً یتمش ارشدینه وارتفاعاً اون ایكی اولدیغی حالده الت قاتی ٦٠ حیوانی استیعاب ایدر بر آخور ایله صمان وشعیر دپوسی واوست قاتی یوزدن زیاده نفر استیعاب ایدر تخنوشله ایكی ضابط اوطه سنی حاوی صوموطاشندن منتظم بر ضبطیه قره غولخانه سی انشا قلنمشدر .
راشیا قضاسی قصبه سنده صوغوك قلعه نه بناءً نفس قصبه دن یكرمی دقیقه بعید بر محلده دره ایچنده بر صوبندی انشا قلنمشدر یینه قصبۀ مذكوره ده جمعاً اوتوز ارشون طولنده ایكی طریق تسویه اولنمشدر .
دوما قضاسی قصبه سی چارشوسنك بعض محللری تنظیم وتعمیر اولندیغی كبی داخل قضاده بعض كوپریلر ویوللر تعمیر وتسویه اولنمشدر .

بلقا سنجاغی

نابلس قصبه سنده مسجد الخضره دینمكله معروف محل خراب منتظم صورتده تعمیر وترمیم اولنه رق بواناث مكتبی اتخاذ اولندیغی كبی درویشیه دینمكله معروف زاویه جوارنده كی عرصه ده دخی لواء متصرف سابقی سعادتلو محمد پاشا ایله مأمورین حكومت وبعض متمولان اهالینك اعانۀ نقدیه سیله ایكیوز شاكرد استیعابنه الویریشلی بر درسخانه ایله دوائر سائره یی حاوی دیگر بر مكتب اناث دخی تأسیس ایدلمشدر جنین ناحیه سی جسامت وقابلیتی جهتیله قضایه تحویل اولنه رق نفس جنین قصبه سنده متمولان اهالینك اعانه سیله بر منتظم حكومت قوناغی انشاسنه مباشرت اولنمشدر .
سلط قضاسنك حكومت قوناغی خرابه یوز طوتدیغندن تعمیر وترمیمیله برابر درونه اعانۀ اهالی ایله مجدداً بر تلغراف خانه دائره سی دخی انشا ونابلسدن نفس سلط قصبه سنه واندن حورانه لواسنه ملحق عجلونه قدر بر تلغراف خطی

تمدیدینه مباشرت اولنمشدر .

طرابلس سنجاغی

نفس طرابلس قصبه سی قربنده اولوز ایکی اوطه یه منقسم منتظم بر باب حکومت قوناغی انشاآتی دوام ایتمکده بولنمشدر طرابلسدن حمص قدر اقدمجه تسویه اولنان شوسه طریقی ایچون بر عربه شرکتنک تأسیسی حقنده بوکره اراده ٔ سنیه شرفصدور ایتمش اولدیغی جهتله ایجابنک اجراسی دردست بولنمشدر .

بیروت سنجاغی

نفس بیروت قصبه سنده غرباً اسکی حکومت قوناغی وشمالاً تربه ٔ مصلی وشرقاً طریق عثمانی ایله محدود وتربیعاً ١٩٥٧ ارشون بر عرصه اوزرینه رسم وخریطه سی موجبنجه اوچ قات وجمعاً اللتمش سکز اوطه یی حاوی کارکیر بر منتظم حکومت قوناغی انشاسنه مباشرت اولنمشدر .

صور قضاسی قصبه سی چارشوسنه ایکیوز ارشون طولنده والتی ارشون عرضنده مجدداً بر سقف یاپلمش وقصبه نک بعض یوللری تعمیر اولنمش وگچن سنه سالنامه سنده بیان اولنان ریختمک انشاآتی دخی دوام ایتمکده بولنمشدر

عکا سنجاغی

عکا معارف شعبه سی معرفتیله ذکور واناث ایچون ایکی باب مکتب ابتدائی تأسیس اولنه رق فقط بونلردن اناث مکتبی هنوز کشاد اولنمامشدر بوکره شرفصدور ایدن اراده ٔ سنیه سی موجبنجه یرلودن ظهور ایدن بر شرکت واسطه سیله عکادن شریعه نهرینه قدر تمدید اولنه جق تیمور یول خطنک امر انشاآتی دردست بولنمشدر عکادن صفده قدر بر تلغراف خطی تمدیدی دردست بولنمشد

حما سنجاغی

نفس حماده باشوره محله سنده کائن دارالشفا نامیله مشهور بیمارستان داخلنده غربا خسته خانه سی اولمق اوزره بر دائره تعمیر اولنه رق محل مذکوره بالجهت شرقیه‌سنده واقع وطولاً اوتوز بش ارشوندن عبارت بولنان یول دخی تعمیر ایدلمشدر .

حمص قصبه سنده چارشولرله امر تنظیفاتنه مدار اولمق اوزره یدی عدد ابدستخانه ایله درت بش یوز ارشونه قریب مجدداً قالدیرم یاپدیرلمشدر .

مَعلُوماتٌ مُتَفَرِّقَةٌ

القاب و صورت تشریفات
و تعبیرات رسمیه
و نشانلر

مقام صدارت عظمایه

علما جانبندن	معروض داعئ کینه لریدرکه
سائرلری جانبندن	معروض چاکر کینه لریدرکه
عباره آراسنده اسملری ذکر اولنده قده	فخامتلو دولتلو افندم حضرتلری

رتبهٔ صدارتی احراز ایتمش ذواته

علما جانبندن	معروض داعیلریدرکه
سائرلری جانبندن	معروض چاکرلریدرکه
عباره آراسنده اسملری ذکر اولندقده	ابهتلو دولتلو افندم حضرتلری
امیر مکهٔ مکرمه و معزولرینه	دولتلو سیادتلو افندم حضرتلری
دار السعادة الشریفه آغاسنه	دولتلو عنایتلو افندم حضرتلری
مقام سرعسکری‌یه وشرف صهریت سنیه یه نائل اولمش وکلایه	دولتلو عطوفتلو افندم "
ذات سردار اکرمی‌یه	دولتلو رأفتلو افندم "
مشیرلره و وزرایه و معزوللرینه	دولتلو افندم حضرتلری
رتبهٔ بالایه وسرقرنای شهنشاهی ایله مابین همایون باشکاتبنه و دار شورا ریاستنه	عطوفتلو افندم "
وبقایان ایله رتبهٔ اولی و روم ایلی بکلربکیلکی پایه‌لولرینه مستقلاً	سعادتلو افندم حضرتلری
میرلوا و میرمیران و رتبهٔ اولی صنف ثانیسنه	سعادتلو افندم
میرالای و ثانیه متمایزینه	عزتلو افندم
رتبهٔ ثانیه صنف ثانیسنه ومیرالامرا وقائمقاملق واصطبل عامره مدیرلکی پایه‌لولرینه	عزتلو افندی پاشا بک آغا
بیکباشیلره و رتبهٔ ثالثه‌یه وقپوجی باشیلره والای امناسنه	رفعتلو بک افندی آغا
رتبهٔ رابعه‌یه وقول آغالرینه وخواجکان ویوزباشیلره	فتوتلو بک افندی آغا
رتبهٔ مذکوره مادوننده بولنانلر ایله سائر مأمورینده اولانلره	حمیتلو بک افندی آغا

مسند مشیخت اسلامیه‌یه

علما جانبندن	معروض داعئ دیرینه لریدرکه
سائرلری جانبندن	معروض بندهٔ دیرینه لریدرکه
عباره آراسنده	دولتلو سماحتلو افندم حضرتلری

معزوللرینه

علما جانبندن	معروض داعیلریدرکه
سائرلری جانبندن	معروض بنده لریدرکه
عباره آراسنده	دولتلو فضیلتلو افندم حضرتلری
صدورده	سماحتلو افندم "
استانبول پایه‌لولرینه	فضیلتلو افندم "
حرمین محترمین پایه‌لولرینه	فضیلتلو افندم

(١) الیوم مستعمل اولان القاب رسمیه مرحوم عبد المجید خانک ایام سلطنتنده وضع و ترتیب اولنمشدر

بلاد خمسه ومخرج موالیسنه فضیلتلو افندی مدرسینه مکرمتلو افندی
قضاتنه مودتلو چلبی افندیه رشادتلو افندم حضرتلری

رتب علمیه وسیفیه وقلمیه نك اصول تشریفات دولت علیه اوزره یکدیگره تقدملری

رتبهٔ مشیخت ووزارت . صدور روم ایلی واناطولی پایه‌سی . رتبهٔ بالا ده اولوب بالفعل وکلالق . دار شورالق . رتبهٔ بالاده خدمتده بولنان رجال عسکریه رئیسی . سائر رجال

استانبول پایه‌سی . فریقلق . رتبهٔ اولی صنف اولی . روم ایلی بگلربگیلگی . حرمین شریفین . میرمیرانلق . رتبهٔ اولی صنف ثانیسی . بلاد خمسه مولویتی . میر الایلق . رتبهٔ ثانیه صنف اولی متمایزی . مخرج مولویتی . میرلوالق

رتبهٔ ثانیه صنف ثانیسی . میر الایلق . قائممقاملق اصطبل عامره مدیرلکی . کار مدرسین . بیکباشیلق . رتبهٔ ثالثه

قپوجی باشیلق . موصلهٔ سلیمانیه مادوننده بولنان مدرسین . الای امینلکی . رتبهٔ رابعه . قول اغالق . خواجه‌لك . یوزباشیلق

رتب علمیه‌نك تعبیرات وتعریفاتی (١)

روم ایلی قاضیعسکرلگی	ابتدا پایه‌سنی احراز ایدر ومکره جوسیله منصبنی ضبط ایدر وتکرار دخی آلیر	اناطولی قاضیعسکرلگی	ابتدا پایه‌سنی احراز ایدر صکره منصبنی ضبط ایدر صکره سیله روم ایلی پایه‌سنه نقل ایدر
استانبول قاضیلغی	کذلك ابتدا پایه‌سنی احراز صکره منصبنی ضبط ایدر ویاخود اناطولی پایه‌سنه نائل اولور	حرمین مولویتلری	بالذات منصبنی ضبط ایدر ویاخود حرمین پایه‌سی ویریلور
بلاد خمسه مولویتلری	ادرنه بروسه شام (مصر) و (قلیه‌دن) عبارتدر	مخرج مولویتلری	قدس حلب ایوب سلانیك یکی شهر فنار غلطه ازمیر صوفیه وطرابزون ایله کریددن عبارتدر
پایهٔ مجرده اصحابی	یالکز مخرج پایه‌سنه نائل اوله بیلور ترقی کسب ومنصب ضبط ایلیه‌من	متقاعدین	درس عام خواجه‌لرندن بعضیلری ادرنولی اوزرینه تقاعدلری اجرا اولنور
دار الحدیث	سلیمانیه جامع شریفنك قبله طرفنده بر مدرسه اولوب بورایه واصل اولانلر مدرس مخرج مولویتلرینه التعیین نائل اوله بیلور	سلیمانیه	سلیمانیه جامع شریفی جوارنده درت مدرسه که دار الحدیث مدرسه‌سی مثللو اولان مخرج مولویتلرینه طالب اولدیغی حالده بورتبه‌دن برینه مولویت سوال اولنور
خامسهٔ سلیمانیه	ما فوقنده بولنان طالب اولمزایسه بورتبه وذها اشاغی رتبه‌لردن دخی مخرج مولویتلرینه نائل اولور	موصلهٔ سلیمانیه	بورادن اصبار ابو قادور رتبه‌ده بولنان مدرسلره کار مدرسین تعبیر اولنور

(١) رتب دولت علیه نك علیه سوخیلی وقدنبری شوصورة موضوعده ایسه ده ملکیه سی یالکز صدارت ووزارت روم ایلی بگلربگیلگندن عبارت اولوب مؤخراً مرحوم محمود خان ثانی زماننده رتبهٔ بالا ومرحوم عبد المجید خان زماننده مقصود رتب موجوده حدث ورتب سیفیه ده کذلك مرحوم محمود خان ثانینك عساکر نظامیه‌یی تاسیسلرنده ترتیب اولنوب بالآخره تدریجاً تزیید واکمال اولنمشدر

حركت التمشلى حركت داخلى	ابتداء التمشلى ابتداء داخل	صحن ثمان موصلهٔ صحن	فاتح جامع شريفى جانبنده بولنان سكز مدرسهٔ در حركت خارج
ابتداء خارج	استانبول مدرسلكينك مدطبلدر رتب مذكوره ده بولنان مدرسينك اعدادى بعضا تزايد وبعضا تناقص ايدر	دوريه مولويتلرى	بغداد عينتاب بوسنه ارضروم مرعش طرابلس غرب بيروت كردستان (روسجق) سيواس ادرنه كفه يدر

رسمى نشانلر

دولت عليهٔ عثمانيه ده رسمى نشانلر جنتمكان سلطان محمود خان ثانى زماننده و ١٢٤٨ سنه سى اغستوسنده احداث اولنوب ابتدا رتب ودرجاتنه كوره مرصع افتخار نشانلرى چيقارلمش ايسه ده جنتمكان عبد المجيد خان زماننده و ١٢٦٨ سنه سى ذى الحجه سنده امتياز العا ولنه رق برينه مجيدى نشانى وضع ايدلمش وجنتمكان عبد العزيز خانك ايام سلطنتنده و ١٢٧٨ سنه سى جماذى الآخرنده نشان عثمانى احداث اولنديغى كبى پادشاه شوكت پناه سلطان عبد الحميد خان افندمز حضرتلرينك زمان دولتلرنده و برنجيسى ١٢٩٥ ذى الحجه سنك يكرمى اوچنده دخى امتياز وشفقت نشان عاليلرى ايجاد ايدلمشدر

اشبو نشانلردن مجيدى وعثمانى نشانلرى هرنوع خدمات سلطنت سنيه ده ابراز مأثر جميله ايدن بندكانه برنشانهٔ افتخار وامتياز اولمق اوزره وريلوب مجيدى برنجى وايكنجى واوچنجى ودردنجى وبشنجى عنوانلريله بش وعثمانى دخى برنجى وايكنجى واوچنجى ودردنجى نامريله درت رتبه دن عبارت اولدقدن بشقه هرايكيسنك برنجى رتبه لرندن ممتاز برده مرصعلرى واردر وامتياز نشانى دخى دولت عليه نك منافع عليه و ملكيه و عسكريه سنى مستلزم خدمات فوق العاده ابراز ايدنلره و برتبه يه مخصوص اوله رق شفقت نشانى ايسه محاربه نمانلرده واحوال وافات فوق العاده ظهورنده مخصوصا خدمات مشكوره و مروت مندانه ده بولنان ودولت وملت و وطنك منفعت وسلامتنه ومصابين ومحتاجينك دفع وتعديل احتياجاتنه هرنه صورتله اولورايسه اولسون معاونت ايدن و بوكبى احوالده بلا اختصاص انسانيته خدمت وابراز مأثر حميت ايليان نسوانه وريلوب برنجى وايكنجى واوچنجى عنوانلريله اوچ رتبه يه منقسمدر و بوايكيسندن امتياز نشانى مرصع اولديغى كبى شفقت نشاننك برنجى وايكنجى رتبه لرينك اورته سى دخى درجه لرينه كوره كذلك مرصعدر

(٢) دوريه يعنى ادرنه وبروسه مدرسلكلرينك ترتيبى دخى استانبول مدرسلكلرى كبى اولوب فقط تخرج مولويتى برينه دوريه موخرتى نامليه الادن تحرير مناصبدن برينى ضبط ايدرب وبعد الانفصال صره سياه مناصب مذكوره دوائرنده دوران ايدر

فی ٢٩ شوال سنه ١٢٩٨ و فی ١١ ایلول سنه ٩٧ تاریخلو شرفتعلق بیوریلان اراده سنیه حضرت پادشاهی موجبنجه یکی اولچولرك تنظیم و تنسیقیله صورت اجراسنی حقنده قرارنامه‌در

برنجی ماده ممالك عثمانیه‌ده قوللانیله‌جق یکی اولچولره اساس اتخاذ اولنان ارشون (متره) دینیلان اولچو بیوکلکنده‌در

ایکنجی ماده یکی ارشون اون پارمقدر و بر (پارمق) اون خطدر و بر (خط) اون (نقطه)‌در بیك ارشون طولنده اولان مسافه‌یه (میل) و اون بیك ارشون ویاخود اون میل طولنده اولان مسافه (فرسخ) تعبیر اولنور و بر فرسخ تقریباً ایکی ساعتلك مسافه‌در

اوچنجی ماده یکی (دونم) هر طرفی اون ارشون بویده درت کوشه اولمق اوزره یوز ارشون (مربعی) محلدن عبارتدر (جریب) هر طرفی یوز ارشون بویده درت کوشه اولمق اوزره اون بیك ارشون (مربعی) محلدن و بر (جریب) یوز دونمدن عبارتدر

دردنجی ماده یکی (اولچك) صو وانلك کبی شیلر و ارزاق و حبوبات اولچمك ایچون الی بویی ویریلن بر یکی ارشونك پارمغی بیوکلکندن عبارت بر اولچودر بر یکی (کیله) اون اولچك و بر (اولچك) اون قوطی و بر (قوطی) اون ظرفدر

بشنجی ماده یکی (اوقه) بیك درهمدر و بر (درهم) اون دنکدر و بر (دنك) اون بغدایدر و بر (بغدای) اون حبه‌در یکی (بطمان) اون اوقه‌در و بر (قنطار) اون بطماندر و بر (چکی) اون قنطاردر

آلتنجی ماده بیك سكز یوز سكسان ایکی سنه میلادیه سنه‌سی مارتی ابتداسی مبدأ اجرا اتخاذ اولنه‌جقدر

یدنجی ماده مبدأ اتخاذ اولنان سنه مرقومه مارتی ابتداسندن اعتباراً ممالك عثمانیه‌ده هر کس یکی اولچولری قوللانمغه مجبور اولوب اسکی ارشون و اندازه و کیله‌لر و سائر مختلف نسبتده بولنان بالجمله مقیاسات و اوزان عتیقه کلیاً ترك و الغا اولنه‌جق و یکی اولچولر هر طرفه کوندریلان نمونه‌لره توفیقاً اعمال ایدیله‌جکدر

سکزنجی ماده مقیاسات جدیده ایله مقیاسات عتیقه‌نك ارائه ایدر ایکی قطعه جدول تنظیم اولندیغی کبی اسکی اولچولرك یکیلره و یکیلرك اسکیلره نسبتله اولان فرقنی کوستر جدول دخی تعرفه‌سیله برابر تنظیم ایدیلوب اشبو قرارنامه‌یه ذیل ایدلمشدر

طقوزنجی ماده اشبو قرارنامه ذکر اولنان تعرفه و جدوللر ایله برابر ولایتلره ارسال و حکومت سنیه‌نك هر طرفه نشر و اعلان قلنه‌جق و بلدیه دائره‌لرندن هر بیناك مرکزنده لزومی قدر اسکی و یکی اولچو نمونه‌لری بولندیریله‌رق یکی اولچولرك صورت استعمالی و اسامیسی اصنافه اوکره‌دیله‌جکدر

خاتمه اشبو یکی اولچولرجه بر کونده سوء استعمالات جریان ایتمامك ایچون هر یکی اولچونك بر باشنه طغرای غرای پادشاهی ضرب و دیکر بر باشنه تاریخ مبدء وضع اولنه‌جقدر

طول و بعد و سطوح و اراضى مقياسلرى			صو و امثالى كبى شيلرله ارزاق و حبوبات و سائره مقياسلرى			
بريكى ارشون	= ١٠	پارمق	بريكى كيله	=	١٠	اولچك
بر پارمق	= ١٠	خط	بر اولچك	=	١٠	قوطى
بر خط	= ١٠	نقطه	بر قوطى	=	١٠	ظرف
			بريكى اوقه	=	١٠٠٠	درهم
بر ميل	= ١٠٠٠	ارشون	بر درهم	=	١٠	دنك
بر فرسخ	= ١٠٠٠٠	ارشون	بر دنك	=	١٠	بغداى
بر دونم	= ١٠٠	ارشون مربعى محل	بر بغداى	=	١٠	حبه
بر جريب	= ١٠٠٠٠	ارشون م	بريكى بطمان	=	١٠	اوقه
			بريكى قنطار	=	١٠	بطمان
			بريكى چكى	=	١٠	قنطار

مقياسات عتيقه جدولى

طول و بعد و سطوح و اراضى مقياسلرى			صو و امثالى كبى شيلرله ارزاق و حبوبات و سائره مقياسلرى			
بر بنا و معمار ارشونى*	= ٢٤	پارمق	بر كيل استانبولى	=	٤	شينيك
بر پارمق	= ١٢	خط	بر شينيك	=	٢	قوطى
بر خط	= ١٢	نقطه	بر قيه	=	٤٠٠	درهم
بر چارشو ارشونى و ينداز	= ٨	ربع	بر درهم	=	١٦	قيراط
بر ربع	= ٢	كراه	بر قنطار	=	٤٤	قيه
بر دونم	= ١٦٠٠ بنا ارشونى مربع		بر چكى	=	٤	قنطار

* بر ساعت يعنى فرسخ قديم = ٧٥٠٠ معمار ارشونى

مقیاسات جدیده نك مقیاسات عتیقه یه تحویلی				مقیاسات عتیقه نك مقیاسات جدیده یه تحویلی				
بناو معمار ارشونی	١و٤٢٩	٢٦١ =	بر یکی ارشون	یکی ارشون	٠و٧٥٨٢ =		بر بنا و معمار ارشونی	طول و بعد و مسافه مقیاسلری
چارشو ..	١و٤٧٠	٥٨٨ =	"	"	٠و٦٨ =		بر چارشو ارشونی	
اندازه	١و٥٢٨	٤٦٢ =	"	"	٠و٦٥ =		بر اندازه	
اسکی فرسخ	١و٧٥٩	١٥ =	بر یکی فرسخ	یکی فرسخ	٠و٥٦٨٥ =		بر فرسخ و ساعت	
بنا ارشونی مربعی	١و٧٤٠	٤٥٠	بر یکی ارشون مربعی =	یکی ارشون مربعی	٠و٥٧٤	٥٦٤ =	بر بنا ارشونی مربعی	ساحه اراضی و سطوح مقیاسلری
چارشو " =	٢و١٦٢	٦٢٩	=	"	٠و٤٦٢٤		بر چارشو " =	
اندازه =	٢و٤٦٦	٨٩٥	=	"	٠و٤٢٢٥		بر اندازه " =	
اسکی دونم	٠و١٠٨	٧٧٨	بر یکی دونم =	یکی دونم	٩و١٩٢	٠٤٢ =	بر اسکی دونم	
اسکی اوقه	٠و٧٧٩		بر یکی اوقه ١٢٨٣	یکی اوقه	١و٢٨٢	٩٤٥	بر اسکی اوقه =	اکیال و اوزان
" درهم	٠و٤١١	٧٨٢ = درهم	"	یکی درهم	٢و٤٠٧	٤٦٤	" درهم =	
" کیله	٠و٢٧٠	٢٧٠ = کیله	"	یکی کیله	٢و٧		بر کیل استانبول =	
" چکی	٤و٤٢٨	٧٤٤٥ = چکی	"	یکی چکی	٠و٢٢٥	٪٩٧	بر اسکی چکی =	
" بطمان	١و٢٩٦	٠٩٥ = بطمان	"	یکی بطمان	٠و٧٦٩	٧٦٧	بر اسکی بطمان =	
بر یکی ارشون مکعبی = ٢٩٦١٠٧ و ٢ اسکی ارشون مکعبی				حجم مقیاسی بر بنا ارشونی مکعبی = ٠و٤٢٥٥٢ یکی ارشون مکعبی				

جدول مذکورك صورت استعمالی

اسکی اولچو ایله تعیین اولنمش بر مقدار معلومك یکی اولچویه تحویلی ایچون جدولده مذکور اسکی اولچونك مقابلی یکی اولچویه مقارن اولان عدد اعشاریله مقداری معلوم مذکوری ضرب ایتمك لازمکلور بو وجهله بولنان حاصل ضرب عددی مطلوبی اشعار ایدر

وبالعکس یکی اولچو ایله تعیین اولنمش اولان بر مقدار معلومك اسکی اولچویه تحویلی ایچون جدولده مذکور یکی اولچونك مقابلی اسکی اولچویه مقارن اولان عدد ایله مقدار معلوم مذکوری ضرب ایتمك ایجاب ایدر بو وجهله بولنان حاصل ضرب عدد مطلوبی مشعر بولنور

١ مثال ٢٢٥١ اندازه قاچ ارشون ایدر بیلمك مراد اولنسه جدولده اندازه مقابلنده یکی ارشونه مقارن اولان عدد ٦٥ و ٠ بولنمغله اشبو ٦٥ و ٠ ایله ٢٢٥١ عددی ضرب ایدلدکده مذکور الفداره اندازه نك ٦٥ و ١٤٦٣ یکی ارشون اولدیغی تعیین ایدر

٢ مثال ٩٨٢ يكى ارشوننك قاچ چارشو ارشونى ايده جكى بيلنمك مراد اولنسه جدولده كى
ارشونه مقابل چارشو ارشونه مقارن اولان عدد ٥٨٨ ١٠٤٧٠ بولنمغله اشبو
٥٨٠ ١٠ ايله ٩٨٢ عددى ضرب اولندقده ٩٨٢ يكى ارشوننك ٥٩ ١٤٤٥ چارشو
ارشونى ويا بوننك كسرى دخى ربع وكراهه تحويل اولندق ١٤٤٥ ارشون ٤ ربع ١٠٤
كراه اولديغى تبين ايدر
٣ مثال برقماشك اندازه سى يكرمى يدى عروشه اولديغى حالده بو قماشدن
بريكى ارشوننك فياتى بيلنمك مراد اولنسه يكى ارشون مقابلنده اولان اندازه يه مقارن
عدد ٤٦٦٢ ١٠٨ اولمغله بو ٤٦٦٢ ٥٠٨ ١ ايله مزبور ٧٧ عددى يكديكرينه ضرب
اولندقده مذكور قماشدن بريكى ارشون مقدارينك فياتى ٥٤ و ٤١ عروش يعنى
٤١ عروش و ٥٤ پاره اولديغى تبين ايدر
٤ مثال برصوفه نك مساحه سى ١٨٧ اندازه (يعنى اندازه مربعى اولديغى معلوم)
ايكن نه مقدار يكى ارشون (مربعى) ايدر بيلنمك مراد اولنسه اشبو ١٨٧ عددى ٤٢٢٥ ر٠
ايله ضرب اولنور وبو وجهله بولنوركه مذكور صوفه نك مساحهٔ سطحيه سى ٧٥.. ر٧٩ يكى
ارشونه مربعى ايدر
يكى ارشون مربعنك قسم اعشاريسنك يكى پارمق مربعى وخط مربعى ايله افاده اولنمسى مراد
اولنسه ويركولدن بدأ ايله كسر اعشارئ مذكورك رقملرى ايكشر ايكشر تفريق
اولنوركه برنجى ايكى رقم كسر مزبورده قاچ پارمق مربعى وايكنجى ايكى رقم دخى قاچ
خط مربعى اولديغنى اشعار ايدر بو تقديرجه مثال اخيرده كى صوفه سطحنك ٧٩ ارشون
مربعى و ٧٥ خط مربعى اولديغى ظاهردر
بو ملاحظه يكى ارشون مكعبنك قسم اعشاريسنك قاچ پارمق مكعبى وقاچ خط مكعبى
اولديغنى بيلمك ايچون دخى جاريدر شو فرقله كه بونده كسر اعشارى رقملرينك اوچر
اوچر تفريق واخذى لازم كلور مثلا برتغارك حجم داخليسى ٧١ ر ٢٢ ارشون مكعبى
بولنمش اولسه بوننك يكرمى اوچ ارشون مكعبى و ٧١٠ پارمق مكعبى ديو افاده
اولنمسى صحيحدر چونكه ٧١ ر ٢٢ ارشون مكعبى ديمك ٢٢ ارشون مكعبى
وبر ارشون مكعبنك يوزده يتمش بر قسمى ويا بيكده يدى يوز اون قسمى ديمك اولديغى
وبر ارشون مكعبنك ايسه بيكده برى بر پارمق مكعبى بولنديغى جهتله كسر مذكورك
٧١٠ پارمق مكعبى اولديغى ظاهردر

ملاحظهٔ مذکوره اصول اعشاریه‌نك اعمال حسابیه ده نه درجه موجب سهولت اولدیغنی لایقیله افهام ایتسه کرکدر اصول جدیده‌نك برفائدهٔ عظیمه سی دخی بودرکه برجسمك کثافتی وجه آتی اوزره تعریفه طریق امکان بولنور یعنی (برجسمك کثافتی جسم مزبوردن براولجك مقدارینك قاچ اوقه اولدیغنی اشعار ایدن عدددر) دیمك صحیح اولور بوتعریف ایجابندندرکه برکز فت جدولی الده ایدلدیکی حالده برجسمك حجمی معلوم ایکن وزنی وبالعکس وزنندن حجمی غایت سهولتله حساب ایتمك ممکن اولور ممالك شاهانه ده من القدیم مایعاتك مقدارلری وزنلرینه نظراً اولچلمك جاری ایکن شمدی حجملرینه نظراً اولچیله جکندن مایعاتك اسکی ویکی اولچولرینه نظراً مقدارلرینی مقایسه ایچون مسئله‌نی مزبوره تیننك حللری لزومنه اکثریا تصادف اولنه جغی درکاردر

مستغنئ عرض وبیان اولدیغی اوزره اشبو تحویلات حساباتنك مع السهوله اجراسی کسورات اعشاریه حساباتنك بیلنمسنه متوقف اولوب مع هذا هرنوع اسکی ویکی اولچولرك شلابیلك عددینه دکین متقابلاً یکدیکرینه ارجاع وتحویللرینی ارائه ایدن ایری ایری جدوللر ترتیب وتنظیم اولندیغی حالده تحویلات مذکوره‌نك اجراسی بردرجه یه قدر تسهیل اولنمق مامولدر

مم

اسکی اوقه ایله آلنان برشی یکی اوقه ایله آلندیغی وقتده قاچ غروش ویرلمك لازم گله جگنی گوستریر جدولدر

اسکی اوقه فیاتی		یکی اوقه فیاتی		اسکی اوقه فیاتی		یکی اوقه فیاتی	
پاره	غروش	پاره	غروش	پاره	غروش	پاره	غروش
١٠		٧-			٨	٩	٦
١٥		١١-			٩	٠	٧
٢٠		١٥-			١٠	٣١-	٧
٢٥		١٩-			١١	٢٢-	٨
٣٠		٢٣			١٢	١٤	٩
٣٥		٢٧			١٣	٥	١٠
٤٠		٣١			١٤	٣٦	١٠
٤٥		٣٥			١٥	٢٧	١١
٥٠		٣٨-			١٦	١٨-	١٢
٥٥		٤٢-			١٧	٩-	١٣
٦٠		٤٦-			١٨	٠	١٤
٦٥		٥٠-			١٩	٣٢	١٤
٧٠		٥٤-			٢٠	٢٣	١٥
٧٥		٥٨-			٢٥	١٩	١٩
٨٠		٦٢			٣٠	١٤-	٢٣
٩٠		٧٠			٣٥	١٠-	٢٧
١٠٠		٧٧-			٤٠	٦	٣١
١١٠		٨٥-			٤٥	٣	٣٥
	٣	٩٣-			٥٠	٣٨	٣٨
	٣-	١٠٩			٦٠	٢٩-	٤٦
	٤	٤-	٣		٧٠	٢١	٥٤
	٤-	٢٠	٣		٨٠	١٢-	٦٢
	٥	٣٥	٣		٩٠	٤	٧٠
	٦	٢٧	٤		١٠٠	٣٦	٧٧
	٧	١٨	٥				

چارشو ارشونیله الان برشی یکی ارشون ایله آلندیغی وقتده قاچ غروش ویرلمك لازمكله جكنی كوستریجدولدر

چارشو ارشونی فیاتی		یکی ارشونی فیاتی		چارشو ارشونی فیاتی		یکی ارشونی فیاتی	
پاره	غروش	پاره	غروش	پاره	غروش	پاره	غروش
١٠		١٤ —			٨	٣٠ —	١١
١٥		٢٢			٩	٩	١٣
٢٠		٢٩			١٠	٢٨	١٤
٢٥		٣٦ —			١١	٧	١٦
٣٠		٤٤			١٢	٢٥ —	١٧
٣٥		٥١			١٣	٤ —	١٩
٤٠		٥٨ —			١٤	٢٣	٢٠
٤٥		٦٦			١٥	٢	٢٢
٥٠		٧٣ —			١٦	٢١	٢٣
٥٥		٨٠ —			١٧	٠	٢٥
٦٠		٨٨			١٨	١٨ —	٢٦
٦٥		٩٥ —			١٩	٣٧ —	٢٧
٧٠		١٠٣			٢٠	١٦	٢٩
٧٥		١١٠			٢٥	٣٠ —	٣٦
٨٠		١١٧ —			٣٠	٤ —	٤٤
٩٠		١٢	٣		٣٥	١٨ —	٥١
١٠٠		٢٧	٣		٤٠	٣٢ —	٥٨
١١٠		١ —	٤		٤٥	٧	٦٦
	٣	١٦	٤		٥٠	٢١	٧٣
	٣ —	٥ —	٥		٦٠	٩	٨٨
	٤	٣٥	٥		٧٠	٣٦	١٠٢
	٤ —	٢٤ —	٦		٨٠	٢٥ —	١١٧
	٥	١٤	٧		٩٠	١٤ —	١٣٢
	٦	٣٣	٨		١٠٠	٢	١٤٧
	٧ —	١١ —					

اندازه ایله آلنان برشی یكی ارشون ایله آلندیغی وقتده قاچ غروش ویرلمسی لازمكله‌جكنی كوستریر جدولدر

اندازه فیاتی		یكی ارشون فیاتی		اندازه فیاتی		یكی ارشون فیاتی	
پاره	غروش	پاره	غروش	پاره	غروش	پاره	غروش
١٠		١٥			٨	١٢	١٢
١٥		٢٣			٩	٣٣ ـ	١٣
٢٠		٣٠ ـ			١٠	١٥	١٥
٢٥		٣٨			١١	٣٦ ـ	١٦
٣٠		٤٦			١٢	١٨	١٨
٣٥		٥٣ ـ			١٣	٣٩ ـ	١٩
٤٠		٦١ ـ			١٤	٢١	٢١
٤٥		٦٩			١٥	٢ ـ	٢٣
٥٠		٧٦ ـ			١٦	٢٤	٢٤
٥٥		٨٤ ـ			١٧	٥ ـ	٢٦
٦٠		٩٢			١٨	٢٧	٢٧
٦٥		١٠٠			١٩	٨ ـ	٢٩
٧٠		١٠٧ ـ			٢٠	٣٠	٣٠
٧٥		١١٥			٢٥	١٨	٣٨
٨٠		٣			٣٠	٥	٤٦
٩٠		١٨	٣		٣٥	٣٣	٥٣
١٠٠		٣٣ ـ	٣		٤٠	٢٠ ـ	٦١
١١٠		٩	٤		٤٥	٨	٦٩
	٣	٢٤ ـ	٤		٥٠	٣٦	٧٦
	٣ ـ	١٥	٥		٦٠	١١	٩٢
	٤	٦	٦		٧٠	٢٦	١٠٧
	٤ ـ	٣٦ ـ	٦		٨٠	١ ـ	١٢٣
	٥	٢٧ ـ	٧		٩٠	١٦ ـ	١٣٨
	٦	٩	٩		١٠٠	٣٢	١٥٣
	٧	٣٠ ـ	١٠				

اسکی کیله ایله النان بر شی یکی کیله ایله الندیغی وقتده قاج غروش ویرلمسی لازمکله جکنی کوستر جدولدر

اسکی کیله فیئاتی غروش	پاره	یکی کیله فیئاتی غروش	پاره
١٠		٢٧	
١١		٢٩	٢٨
١٢		٣٢	١٦
١٣		٣٥	٥
١٤		٣٧	٣٢
١٥		٤٠	٢٠
١٦		٤٣	٩
١٧		٤٥	٣٧
١٨		٤٨	٢٥
١٩		٥١	١٣
٢٠		٥٤	٠
٢٥		٦٧	٢٢
٣٠		٨١	٠
٣٥		٩٤	٢٢
٤٠		١٠٨	٤
٤٥		١٢١	٢٤
٥٠		١٣٥	٥
٦٠		١٦٢	٦
٧٠		١٨٩	٧
٨٠		٢١٦	٨
٩٠		٢٤٣	٩
١٠٠		٢٧٠	١٠

اسکی قنطار رایله آلنان برشی یکی قنطار رایله آلندیغی وقده قاچ غروش ویرلمک لازم کله جکنی کوستریر جدولدر

اسکی قنطار فیاتی		یکی قنطار فیاتی		اسکی قنطار فیاتی		یکی قنطار فیاتی	
پاره	غروش	پاره	غروش	پاره	غروش	پاره	غروش
	١	٣٠	١		٥٠	٢٢	٨٨
	٢	٢١	٣		٦٠	١٠	١٠٦
	٣	١٢	٥		٧٠	٢٨	١٢٣
	٤	٢	٧		٨٠	٢٧	١٤١
	٥	٣٣	٨		٩٠	١٥	١٥٩
	٦	٢٥	١٠		١٠٠	٤	١٧٧
	٧	١٥	١٢		١٥٠	٢٦	٢٦٥
	٨	٦	١٤		٢٠٠	٨	٣٥٣
	٩	٣٧	١٥		٢٥٠	٤٠	٤٤٢
	١٠	٢٨	١٧				
	١١	١٩	١٩				
	١٢	١٠	٢١				
	١٣	٠	٢٣				
	١٤	٣١	٢٤				
	١٥	٢٢	٢٦				
	١٦	١٢	٢٨				
	١٧	٤	٣٠				
	١٨	٣٥	٣١				
	١٩	٢٥	٣٣				
	٢٠	١٦	٣٥				
	٢٥	١١	٤٤				
	٣٠	٥	٥٣				
	٣٥	٣٩	٦١				
	٤٠	٣٣	٧٠				
	٤٥	٢٠	٧٩				

اسکی چکی ایله النان بر شی یکی چکی ایله النديغی وقتده قاچ غروش ویرلمك لازم گله جکنی گوسترر جدولدر

ایکیوز اوقه‌دن عبارت خمس یکی چکی فیئاتی غروش	ایکیوز اوقه‌دن عبارت خمس یکی چکی فیئاتی پاره	بیك اوقه‌دن عبارت تام یکی چکی فیئاتی غروش	بیك اوقه‌دن عبارت تام یکی چکی فیئاتی پاره	اسکی چکی فیئاتی غروش	ایکیوز اوقه‌دن عبارت خمس یکی چکی فیئاتی غروش	ایکیوز اوقه‌دن عبارت خمس یکی چکی فیئاتی پاره	بیك اوقه‌دن عبارت تام یکی چکی فیئاتی غروش	بیك اوقه‌دن عبارت تام یکی چکی فیئاتی پاره	اسکی چکی فیئاتی غروش
١٤	٦	٧٠	٣٣	١٦	٠	٣٥	٤	١٧	١
١٥	٢٣	٧٥	١١	١٧	١	٣٠	٨	٣٤	٢
١٥	٣٧	٧٩	٢٨	١٨	٢	٢٦	١٣	١١	٣
١٦	٣٣	٨٤	٥	١٩	٣	٢١	١٧	٢٨	٤
١٧	٨	٨٨	٢٢	٢٠	٤	١٧	٢٢	٥	٥
١٨	٢٤	٩٢	٣٩	٢١	٥	١٢	٢٦	٢٢	٦
١٩	١٩	٩٧	١٦	٢٢	٦	٨	٣١	٠	٧
٢٠	١٤	١٠١	٣٣	٢٣	٧	٣	٣٥	١٧	٨
٢١	١٠	١٠٦	١١	٢٤	٧	٣٨	٣٩	٣٤	٩
٢٢	٥	١١٠	٢٨	٢٥	٨	٣٤	٤٤	١١	١٠
٢٦	٢٢	١٣٢	٣٣	٣٠	٩	٢٩	٤٨	٢٨	١١
٣١	٠	١٥٤	٣٩	٣٥	١٠	٢٥	٥٣	٥	١٢
٣٥	١٧	١٧٧	٤	٤٠	١١	٢٠	٥٧	٢٢	١٣
٣٩	٣٤	١٩٩	١٠	٤٥	١٢	١٦	٦١	٣٩	١٤
٤٤	١١	٢٢١	١٦	٥٠	١٣	١١	٦٦	١٦	١٥

برنجی فصل پوسته لرك حقوق اساسیه و نقلیه سی

برنجی مادّه ممالك عثمانیه ده پوسته ایشلتمك حقی منحصراً دولت علیه یه عائددر

ایکنجی مادّه دولت علیه پوسته لرینك انحصار تحتنده اوله رق نقل ایده جکی شیلر مکتوب و غزته و سائر مطبوعات موقوته ایله اغرلغی ایکی کیلوغرامی تجاوز ایتمیان پاکتلردر .

اوچنجی مادّه آتی الذکر اوراق و اشیا انحصاردن مستثنادر .

اولاً فرمان عالی و مصالحه دائر اوامر رسمیه و مطبوعات غیر موقوته و هر نوع کتاب اجزاسی .

ثانیاً پوسته اجرتی ویریلمش اولان مکاتیب و الچیق مخابره ورقه لری .

ثالثاً دفتر و خریطه و رسملر .

رابعاً توصیه نامه لر و حواله سکتوبلری و دعاویه متعلق اوراق و املاك و عقار و هر نوع اسهام سنداتی .

خامساً گمرك و سفینه و عربه بیلت تذکره لری و قومسیونجی دفتری

دردنجی مادّه آتی الذکر اشیا و اوراقك پوسته چانطه و خورجلرینه صیغه جق و پوسته لره کیده بیله جك هیئت و مقدارده اولمق شرطیله انحصار تحتنده اولمیه رق پوسته لره نقلی مجازدر .

اولاً آلتون و کموش مسکوکات .

ثانیاً هر نوع مجوهرات و خفیف اولان ذی قیمت اشیای سائره .

ثالثاً بالجمله اشیای تجاریه نمونه سی .

رابعاً وزنی ایکی کیلو غرامی تجاوز ایتمیان کتب متنوعه ایله هر درلو خریطه و رسم و اوراق مطبوعه و غیر مطبوعه پاکتلری

بشنجی مادّه طرفینجه اولمیه رق پوسته خانه لره ورود ایدن اوراق و اشیا پاکتلری میاننده اجرتی متفاوت اولان و انحصاره طوقنان اوراق و اشیا بولنوب بولنمدیغنی و برطرفندن مکتوب مقامنه قائم اولور مخابره یه متعلق کلمات محرر اولوب

اولمدیغی اکلامق ایچون پوسته مأمورلرینک اول پاکتلری معاینه یه صلاحیتلری اوله جق و عزنه لرک اوزرینه مرسل الیهک اسم وشهرت ومحل اقامتندن ماعدا هیچ برشی یازدیله میه جق و شاید یازلدیغی حالده مکتوب عد و اعتبار ایدیلوب اکا کوره رسمی استیفا قلنه جقدر .

التنجی ماده رسومات مأمورلری طرفندن اثنای معاینه ده اشیا ایچنده انحصاره طوقنور مکتوب و سائره ظهور ایدر ایسه صاحبی حقنده سکزنجی ماده ده کوستریلان معامله اجرا اولنه جقدر .

یدنجی ماده چپاق مکتوب و سائره اک بیوک پوسته مأمورینه تسلیم اولنوب ایکی قات اجرت النه جق و بو اجرتک نصفی چپاغی طوتانلره ویکری دخی اصحابنک کوزی اوکنده مکتوبلره پول یا پیشدیریله رک ابطال ایدیله جکدر اصولی وجهله پوسته اداره سنه اجرتی ویرلمش یعنی اولا اوزرینه ایجاب ایدن پوللر یاپیشدیریلمش وثانیاً مکتوبی کوندرن پوسته مرکزی مهری باصلمش وثالثاً پوسته خانه نک درلوی مسئولیتدن قورتلدیغی مشعر غیر مسئول عباره سی یازلمش اولان مکتوبلرک احاد ناس طرفندن نقل وامرارینه ممانعت اولنه میه جقدر .

سکزنجی ماده مکتوب نقلی تجارتنی اعتیاد ایله پوسته نک انحصار اصولنه سکته ویرمکده بولنانلردن طوتیلان مکاتیب واوراقک ایکی قات پوسته اجرتی اخذ اولندقدن بشقه بر عثمانلی لیراسندن بش عثمانلی لیراسنه قدر جزای نقدی النه جق ومکررلرندن اشبو جزای نقدی ایکی قات اوله رق اخذ اولنه جقدر .

ایکنجی فصل اوراق مهمه

طقوزنجی ماده امور دولته دائر محررات رسمیه ایچون هیچ بر یرده اجرت النمیه جقدر .

اوننجی ماده مأمورین حکومت طرفندن اوراق رسمیه اراسنه امور ذاتیه یه متعلق محررات وسائره قونلمق ممنوعدر قونیله جق اولور ایسه چپاق مکتوب حقنده اولان معامله اجرا ایدیله جکدر

اون برنجی ماده امور دولته متعلق محررات رسمیه نک دیکرلرندن فرق

و تمییزی ایچون درسعادتجه دائره‌لردن وقپوکتخدالقلری جانبلرندن کوندریلان کافهٔ محررات ظرفلری اوستنک صاغ کوشه‌سنه اوداڭره نڭ وقپوکتخدالقلرینڭ وطشره‌لرجه ولایت وسنجاق وقضا وعسکر مجلسلرینڭ مهری باصیله جقدر .

اون ایکنجی ماده مأموریت فوق العادهٔ ملکیه‌سی اولنلر جانبندن وعسکری مجلسی اولمیان یرلرده امرا وضابطان عسکریه طرفلرندن پوسته‌یه ویریله‌جك محررات رسمیه‌یه فوق العاده ملکیه مأموری طرفندن ایسه امور ملکیه وامرا وضابطان عسکریه طرفلرندن ایسه مواد عسکریه لفظلری تحریر واشارت اولنوب بولندقلری محلك حکومت مهریله تمهیر ایتدیریله جکدر .

اون اوچنجی ماده نفردن باشچاوشه وارنجه افراد عساکر شاهانه طرفندن پوسته ایشلیان موقعلردن فاملیالرینه کوندریلان وفاملیالرندن کندولرینه کلان مکاتیبدن اجرت آلنمیه‌جق وافراد عسکریه طرفندن ممالکلرینه کوندریله‌جك مکتوبلر ضابطلری طرفندن وفاملیالری جانبندن انلره ارسال قلنه‌جق مکاتیب دخی حکومات محلیه طرفندن برعلامت مخصوصه ایله تحت تصدیقه آلنه‌جق ومکتوبلر محل بمحل بالتفریق برظرف درونه وضع ایله پاکت ایدیله‌رك واوزری نه‌یه اولدیغی یازیله‌رق پوسته‌خانه‌یه ویریله جکدر .

اون دردنجی ماده برمأموردن دیکر مأموره کیده‌جك اوراقك طوربه وپاکتلری ایپله باغلنوب برقاچ یرندن مهر مومیله مهرلندکدن بشقه مکتوبلر کبی مهر رسمی ایله دخی تمهیر اولنه جقدر وامور دولته متعلق محررات پوسته صندقلرینه آتلنوب لازمکلان دفترلریله برابر بالذات پوسته مأمورلرینڭ یدلرینه تسلیم اولنمق لازمدر .

اوچنجی فصل محررات شخصیه

اون بشنجی ماده پوسته‌لرله نقل اولنه‌جق مکتوبلر ایچون هر پوسته‌خانه‌ده برصندق بولنوب اصحابی طرفلرندن کتوریله‌جك مکاتیب اون التنجی ماده‌ده کوستریلان قاعده موجبنجه اوزرلرینه پول یاپشمق شرطیله اوصندغه آتیلور

اون آلتنجی ماده پوسته‌لرله برا نقل اولنه‌جق مکتوبلردن نقلیه اوجرتی اورغرامی تجاوز ایتمیانلردن ایکیشر غروش وبحراً اسکله اراسنده ویاخود تیمور یولی موقعلرنده وغیر اشلیان طریقلرده تعاطی اولنان مکتوبلردن یکرمی پاره اجرت متساویه اخذ اولنور نقلیه اوزغرامی تجاوز ایدرایسه بهر اون غرام ویاخود هر اون غرامك کسورانی ایچون اجرت اصلیه‌نك برمثلی ده ضم اولنور ومکتوبك تعهد اولنمسنی مرسل طلب ایدرایسه بالاده تعیین اولنان اجوراتك ایکی مثلنی تأدیه ایدر تعهدلی تعهدسز بالجمله مکاتیب ومراسلاتك پشیناً اخذ واستیفا اولنمق لازم گلور ویالکز عادی مکتوبلرك اجوراتی مرسل الیه طرفندن ایکی قات اوله‌رق النمق اوزره مرسل مرکزلردن بلا اجرت یعنی پولسز اوله‌رق قبول وسوق اولنه بیلور واجرتی پشیناً تأدیه اولنان مکتوبلر اوزرینه وضع اولنه‌جق پوللر بهمه حال مرسل طرفندن یاپشدیریلوب پوسته‌خانه‌یه مرسلك کوزی اوکنده اوزرلری بطال مهرایله تمغالندقدنصکره ماده سابقه‌ده محرر صندوغه براغیله‌جقدر .

اجوراتی

اون یدنجی ماده پوسته‌لرك ورودنده پوسته‌خانه‌لردن مکاتیبك خلقه قنغی ساعتده اعطا قلنه‌جغنی مشعر دحال هرکسك کوره‌جکی برمحله سیاه زمین اوزرینه وجلی خطله یازلمش برلوحه تعلیق قلنه‌جغی کبی پوسته‌لرك حرکتندن اول قنغی ساعته قدر پوسته‌خانه‌لرجه مکتوب وسائره قبول ایدیله‌جکی دخی لوحهٔ مخصوصه ایله بیلدیریله‌جك وبولوحه‌ده پوسته‌نك کیده‌جکی جهت کوستریله‌جکدر .

اون سکزنجی ماده مکتوبلرك اوزرینه اوقوناقلی یازوایله مرسل الیهك بولندیغی محلك اوصافی وممکن اولدیغی تقدیرده خانه‌سنك سوقاغی ونومروسی دخی تحریر اولنه‌جقدر .

اون طقوزنجی ماده ماده سابقه‌ده بیان اولندیغی وجهله صراحة مطلوبه بولنان مکاتیب وارده پوسته‌خانه‌لرده اصلا توقیف اولنمیه‌رق همان شهر پوسته‌سی ویا موزعلر معرفتیله اصحابنك قامتکاهلرینه توزیع وتسلیم اولنور شوقدرکه مکتوبلری پوسته‌خانه‌دن بالذات ویاخود بالواسطه اخذ ایتمکی اعتیاد ایتمش وکیفیتی تحریراً پوسته‌خانه‌یه بیان ایلمش اولان تجار وسائر اشخاصك مکتوبلری کندولرینه ویا ادملرینه

كلوب اراینجه یه قدر پوسته خانه‌لرده توقیف قلنور هر كسك اقامتكاهنه تسلیم اولنه‌جق مكتوبلر ایچون توزیعیه نامیله هیچ پاره المنز .

یكرمنجی ماده براَدم مرسل‌الیه طرفندن مأذونیتی اولمقسزین ودسیسه ایله دیكر آدمك مكتوبنی اخذ ایلدیكی تحقق ایدرایسه قانوناً مجازات اولنور .

یكرمی برنجی ماده براَدم بولندیغی مملكته (مملكتدن آخر) كیده‌جك اولور وبعده كندوسی آلمق اوزره مكتوبك پوسته خانه‌ده قالمسنی یا ورقهٔ معهوده طلب وافاده ایدرایسه اومقوله مكتوبلر اصحابنك طلبی اوزرینه توقیف ایدیلور پوسته خانه‌لره ورود ایده‌جك مكتوبلرك ظرفی اوزرنده پوسته خانه‌ده توقیف اولنسون عباره‌سی یازلمش اولدیغی حالده صاحبنك نهایت آلتی آی ظرفنده كلوب آرامغه صلاحیتی اولوب مدت مذكوره خاسندن صكره آرامغه وبركونه دعوایه حقی اولمز .

یكرمی ایكنجی ماده آچیقدن ویرلیوبده مكتوب ایچنه اسهام وبانقه قائمه‌لری وسندات ومسكوكات ومجوهرات وضع ایتمك ممنوعدر بومثللو مكتوبلر پوسته مأمورلرینه ویرلدیكی حالده قبول اولنمز وبونلر پوسته‌لره مأمورلرك معلوماتی اولمیه‌رق ویریلور ویا پوسته صندقلرینه آتیلوبده مؤخراً ضایع اولور ایسه بونك ایچون اصحابی طرفندن اقامه ایدیله‌جك دعاوی مسموع اولمز .

یكرمی اوچنجی ماده تجاردن اعلاناً فلاس ایدنلره متعلق مكتوبلر كندولرینه ویرلیوب محاكمدن كورلمك ایجاب ایدرایسه كیفیت امور افلاسیه‌یه مأمور اولان هیئت طرفندن پوسته اداره‌سنه بیلدیریله‌جك وبومثللو مكتوبلر هیئت مذكوره‌نك مأمور ایده‌جكی آدمه علم وخبر اخذیله تسلیم قلنه‌جقدر .

یكرمی دردنجی ماده پوسته مأمورلرینك خطاسندن ویا ظرفلك اوزرینه فنا یازلمش بولنمسندن ویاخود اخرسیدن ناشی دیكر برمحله كیده‌جك ایكن یا كلمش كلمش اولان مكتوبلر مرسل‌الیهك معلومی اولور ویاخود محلی تحقیق

اولنه بیلور ایسه طرفلری اوزدی بولندیغی محلک اسم و شهرتیله کوروب تصحیح اولنه رق
او رایه ارائه و بیلنه مدیکی صورتده کلدیکی محله اعاده اولنه جق و بو مثللو مکتوبلر
چانطه نک حاوی اولدیغی اوراق ایچون تنظیم اولنان ذیل نالده اشارت قلنه جقدر

یکرمی بشنجی ماده تبعهٔ اجنبیه دن اظهار افلاس ایدنلرک قنچلاریه لری طرفندن
ایستنیلان مکتوبلری ایچون پوسته خانه یه کلان قنچلاریه مأمورینک یدنده بولنه جق
تذکره سی دعاوی خارجیه اجرا مأموریتجانبندن و طشره ده ایسه حکومت
محلیه طرفندن مصدق بولنمسی اقتضا ایدر معاملات مشروحه نک تماميله اجراسندن
اول صاحبنه تسلیم اولنمش مکتوبلردن طولایی پوسته اداره سی قطعاً مسؤل
طوتیله مز .

یکرمی التنجی ماده پوسته لرک اثنای نقلنده خورج و یا چانطه درونده
زده لنه رک ظرفلری یرتلمش و یا آچلمش مکتوبلر پوسته خانه لره ورودنده درحال
دورت طرفندن اینجه ایپلک ایله باغلنوب ایپلکلک دوکم محلی پوسته مهریله مهرلندکدن
صکره توزیع اولنمق اوزره موزعلره ویریله جک و بو مقوله مکتوبلرک هر نه بهانه
ایله اولور ایسه اولسون آچیلوب قرائت اولنمسی و یا ایتدیرلمسی جائز اولمیه جقدر

دردنجی فصل تعهدلی مکتوبلر

یکرمی یدنجی ماده تعهدلی مکتوبلر ایچون مکاتیب عادیه اجوراتنک ایکی مثلی
استیفا اولنوب مرسل الیهدن وصول علم و خبری استحصال ایله مرسله ارائه یه
پوسته خانه مجبوردر .

یکرمی سکزنجی ماده تعهدلی مکتوبلر و پاکتلر بر ظرف ایچنده قونمش و لااقل
اوچ محلدن مومیله تمهیر اولنمش و مهرک یازوسی لایقیله چیقمش بولنمق
لازمدر اکر ظرف بیوک ایسه ایجابنه کوره درت و دها زیاده محلندن مهرلنمک اقتضا
ایدر و تعهدلی پاکتلرک لزومی مقدار محلندن مهرلندکدن بشقه ایپله ده صارلمش
بولنمق لازمدر بو صورتله مهرلنمامش و یا غلاقلانمامش اولان تعهدلی مکتوبلر و پاکتلر پوسته
خانه لردن قبول اولنمیه جقدر .

یكرمی طقوزنجی ماده. پوسته مأمورلرینك تعهدلی مكتوبلرك ایچنده نه اولدیغی سؤال ایدوب اكلاملری ممنوعدر.

اوتوزنجی ماده. تعهدلی مكتوبلرك مرسلك ویا آدمنك حضورنده وزن اولنوب درجه ثقلتی ظرفنك مهرلی طرفنه اشارت اولنه‌جق واجرتی قاچ غروشه بالغ اولور ایسه افندینه مرسلك ویا آدمنك حضورنده اولمقدار پول یاپشدیریله جقدر.

اوتوز برنجی ماده. تعهدلی مكتوبلره مخصوص بر دفتر طوتیلوب بوكا مكتوبلرك پوسته‌یه تسلیم اولندیغی ومحله ارسال قلندیغی تاریخیله ومرسل ایله مرسل الیهك محل اقامتی وقنغی پوسته خانه‌یه كوندریله‌جك ایسه او پوسته خانه‌نك اسمی ومكتوبك مقدار ثقلتی وصره سیله نومرولری تحریر اولنوب اشبو نومرولر مكتوبلرك ظرفلرینك مهرلی طرفلرینه اشارت اولندقدن صكره ظرفلرك اوست طرفنك بركوشه‌سنه تعهد مهر مخصوصی باصیله‌جق ومرسل ویا آدمی یدینه قوچانلی دفتردن مقطوع تعهد سندی ویریله‌جكدر.

اوتوز ایكنجی ماده. اولا بر پوسته خانه‌نك محترق ویاخود پوسته‌یی حامل اولان كمینك غرق اولمسی ثانیاً محاربه ویا اختلال داخلی كبی تدابیر مانعهٔ محلیه فوقنده بر حركت وقوعبولمسی وثالثاً دفعی قابل اولمیان آفت سماویه‌دن برحالك ظهوره كلمسی اسبابندن طولایی وقوعبوله بیله‌جك ضایعات مستثنا اولمق اوزره بونلردن ماعدا احوالده پوسته‌یه ویریلان تعهدلی برمكتوب ضایع اولور ایسه مرسله ویاخود مرسل الیهه اداره طرفنده بر عثمانلی لیراسنه قدر تضمین ویریله‌جك وبومكتوبك ضیاعنه بر مأمور طرفندن سببیت ویرلمش ایسه ایدیلان تضمین اومأموردن ایكی قات تحصیل اولنه‌جقدر.

بشنجی فصل وسائط نقلیه

اوتوز اوچنجی ماده. تلغراف وپوسته نظارتی ممالك عثمانیه‌نك احتیاجنه كوره هرطرفده بهسكون ویاخود ایام معینه‌ده پوسته ایشلته بیلور.

اوتوز دردنجی ماده. سواحل عثمانیه‌ده ایشلیان یرلی واجنبی بالجمله واپورلر دولت علیه پوسته اداره‌لرندن ویریله‌جك پوسته صندق ویاخود چانطه‌لرینی

عموم پوسته‌لر اتحادی عهدنامه‌سنه توفیقاً نقله مجبوردر واشبو اپودلرك دولت علیه پوسته خانه‌سندن نشقه محللردن داخلاً ویریلان پوسته مکتوبلرینی قبول ایتملری قطعیاً ممنوعدر بوکا مغایر حرکت ایدن قپودانلردن لیمان اداره‌سی واسطه‌سیله ایلك دفعه‌سنده بش ایکنجی دفعه سنده اون بش اوچنجی دفعه‌سنده اللی عثمانلی لیراسی جزای نقدی تحصیل و پوسته خانه‌یه تسلیم اولنه‌جقدر وجزای نقدی اجنبی قپودانلردن النه‌جق ایسه کیفیت لیمان اداره‌سی جانبندن واپورك منسوب اولدیغی قونسولاتویه بروتستو ایدیله‌رك حکم نظام اجرا قلنه‌جقدر .

اوتوز التنجی ماده اشبو نظامنامه‌نك تاریخ اعلاننده صکره تشکل ایلیه‌جك امتیازلی وامتیازسز بالجمله نقلیات شرکتلری منحصراً دولت علیه پوسته‌سنی بلا اجرت اخذ ونقل ایلیه‌جکلر وبوندن ماعدا هر کیمك طرفندن اولور ایسه اولسون مکتوب ویا پوسته هیئتنده چانطه وصندق قبول ایده‌میه‌جکلردر .

اوتوز التنجی ماده خورج ویا صندق وچانطه‌لر اغزلری مهرلی اوله‌رق وسائط نقلیه‌یه تسلیم ایدیلور .

اوتوز یدنجی ماده

تلغراف وپوسته مرکزلرینه جوار اولان قصبات وقرای جمیعه‌ده ایجابنه کوره معاشلی ویاخود اجرت بیعیه ایله مأمورلر استخدام قلنه‌جقدر .

اوتوز سکزنجی ماده برقصبه‌دن دیکر قصبه وسواحله اشلیان تیمور یول وشرکت عربه‌لری ایله قطرجی ودوه‌جی کبی نقلیات تجارتیله مألوف اولانلر هیچ بر سبب ووسیله ایله شونك بونك پوسته پولی یاپشدیرلمیان وپوسته خانه‌یه اعطا ایله غیر مسؤل عباره‌سی یازلمیان مکتوبلرینی نقل ایلمکدن ممنوعدرلر بوکا مغایر حرکتده بولنانلر حقنده سکزنجی ماده‌نك حکمی اجرا اولنه‌جقدر .

اوتوز طقوزنجی ماده هر پوسته خانه بولنان محللر ایله قرای متجاوره بیننده صورت منتظمه ودائمه‌ده اوله‌رق مخصوصاً پوسته‌لر ایشلیه دیله جکدر اشبو پوسته‌لرك ایشلدلمسنی مأمور بولنمیان قریه‌نك اماسندن برینه حواله ایتمکه پوسته اداره‌سی مأذوندر اوحالده قوللانیله‌جق آدملره یوزده بشدن نهایت یکرمی‌یی تجاوز ایتمامك اوزره بیعیه اعطا قلنه‌جق پوسته‌لی تعهد ایلیانلر مکاتیب وارده‌یی

اصحابندن براتجه مصرف اولنمیه‌رق یرلو یرینه توزیع ایلمکه مجبوردر .

التنجی فصل اجرتلو نمونه و امانات اشیای سائره

قرقنجی ماده پوسته‌لرله ارسال اولنه‌جق امتعهٔ تجاریه نمونه‌لری و اشیای سائرهٔ پاکتلری ایچنده مکتوب اولمدیغی و بر طرفنده ال یازو وسیله محرر و مخابره یه متعلق کلمات بولنمدیغی بالسهوله تفتیش و تحقیق اولنه بیله‌جك صورتده باغلانمش اولمق لازم کله‌جك و بونلر اغاجدن و یا تموروتنکه‌دن مصنوع قوطیلره وضع اولنه‌جق و پوسته خانه یه آچیق اوله‌رق کتوریلوب بعد المعاینه قپادیله‌رق تمهیر قلنه‌جقدر بو نوع قوطیلره اقتضاسنه کوره پوسته خانه‌ده مشمع دخی صاریلوب اجرتی صاحبی طرفندن تأدیه اولنه‌جقدر .

قرق برنجی ماده علی العموم اجرای ناریه‌نك پوسته‌لره قبولی جائز اولمدیغی کبی پوسته‌لرله نقلی معتاد و ممکن اولان اشیای مایعه دخی اوراق بولنان خوریج درونده قونلمیه‌جقدر .

قرق ایکنجی ماده پوسته‌لرله ارسال اولنه‌جق اشیانك کمرك تذکره‌لری کوریلدکجه قبول اولنمیه‌جقدر .

قرق اوچنجی ماده امانات سیغورطه‌لو و سیغورطه‌سز اوله‌رق ایکی قسم اولوب بونلرك شرائط مختلفه ایله ارسالی پوسته اداره‌سی جانبندن تعهد اولنه‌جغی کبی سیغورطه‌لی اولان امانتلر هر نه سببه مبنی اولور ایسه اولسون ضایع و یا غائب ایدیلور ایسه پوسته اداره‌سی بدلنی طقسان برکون وعده‌لی سند ویروب تأدیه ایلیه‌جکدر سیغورطه‌سز اولان امانتلر اوتوز برنجی ماده‌ده محرر اسبابدن بری موجود اولمیه‌رق ضایع اولنمش ایسه انجق اوحالده اداره بدلنی التی آی وعده ایله تأدیه ایده‌جکدر .

قرق درد نجی ماده سیغورطه‌لی کیتمك اوزره امانات و اشیا ویرلدکده صاحبی حاضر اولدیغی حالده آقچه ایسه تعداد و اشیا اولدیغی صورتده بالمعاینه تقدیر قیمتله مقدارینه کوره بر شیئه وضع و یا خود دنك باغلنوب مصارف بندیرسی اخذیله اوزرینه صاحبی تمهیر ایتدکدن صکره پوسته مهری دخی اوریله‌جق و مقدار و قیمتی مخلوطا اولدیغی حالده نقدینی بیاض و مقدار آلتونی اولدیغی و کیده‌جکی محل ایله کیمه ویریله‌جکی اشارت

وتحریر اولنه‌جقدر .

قرق بشنجی ماده سیغورطه‌لی امانات واشیادن پوسته اجرتندن ماعدا تعرفه موجبنجه سیغورطه بدلی بشقه‌جه اخذ وتحصیل اولندقدن صکره امانتك مقداری وجنسی وقیمتی واصحابی اسامیسیله پارچه‌سی واجرتی مصرحاً سندده تحریر وناظری پوسته مهریله تمهیر ودفتره عینیله قید وتحریر ایله سند مذکور لاجل الحفظ مرسلی یدینه اعطا اولنه‌رق کوندریلان محلك مقبوض سندی وروددنده بالارائه ویریلان سند اخذ ومقبوض سندیله حفظ ایدیله‌جکدر .

قرق التنجی ماده سیغورطه‌سز امانت واشیادن یالکز پوسته اجرتی اخذ ودفترینه قید ایله تاتار جاده‌سی اولان محله کیده‌جك امانتك مقداری مخلوط اولدیغی صورتده نقدی آلتون ونه مقداری سیم ایدوکی وپارچه‌سی واجرتی واصحابی اسامیسی محرر وناظری پوسته مهریله ممهور مرسلی یدینه مطبوع سند اعطا اولنه‌جق وسند مذکور مکتوب درونه موضوعاً محلنه کوندریله‌جکدر یدآخره کچمامك ایچون مکتوبی تعهد ایتدیرمکده صاحبی مختاردر .

قرق یدنجی ماده پوسته‌لرك حین کشاد وارسالنده پوسته خانه‌لرك امانات واشیا اخذ واعطا اولنان محلنه ایشی اولمیان آدملرك ویاخود عادی مکتوب ویروب اله‌جقلرك دخولی جائز دکلدر پوسته خانه وشعبه‌سی اولان محللرده امانت واشیا بالذات پوسته مدیری وپول مأمورلرینه ویریله‌جکدر .

قرق سکزنجی ماده ظهورات اوله‌رق هرکیم طرفندن اولور ایسه اولسون تاتار اخرجنده عودتی داخل اولدیغی حالده بهرساعته‌ده یکرمی بشر غروش آلنوب تاتار محلنه وصوللری کوندندن اعتباراً جواب المق ایچون اوچ کون بکلیوب بومدت کذران ایلدکدن صکره عودت ایتمکده مختار قاله‌جقدر اکر مخصوصاً سوریجی واسطه‌سیله پوسته چیقارلمق طلب اولنور ایسه تاتارلر حقنده جاری اولان شرائطه رعایتله برابر ساعت باشنه یالکز اون غروش اجرت ویرلسی لازم کلوب اشبو اجورات مأخوذه‌دن فقط منزل مصرفی ویرلوب قصوری ایراد قید اولنور .

قرق طقوزنجی ماده اثنای راهده پوسته تاتاری خسته‌لندیکی حالده پوسته

مدیری بولنان محل اولوب نوبتده تاتارلر اولور ایسه نوبتده بولنان تاتار اخراج اولنه‌جق
و بولنمدیغی صورتده چانطه‌لر پوسته‌نك کشادی کبی آچیلوب درونده بولنان امانت
و نمونه‌لر بالتوقیف حفظ ایله یالکز مکاتیب چانطه‌یه موضوعاً و ممهوراً بار ژورنالی
سوریجی ایله درعقب ارسال قلنوب امانتلر صکره کی پوسته ایله کوندریله‌جکدر
پوسته مدیری بولنمیوبده اونده لقجی اولان محللرده چانطه‌لر اونده لقجی ایله اول محلك
حکومتی معرفتیله بالاتفاق کشاد اولنوب وجه مشروح اوزره حرکت اولنه‌جقدر.

اللنجی ماده ظهورات تاتاری اولوب چفته اولمدیغی حالده کیفسزلکی ظهور ایدر
ایسه دیکر ژورنال تنظیم ایله کیفیت بالاسنه شرح ویریله‌رك مکتوب مشمی سوریجی‌یه
تسلیماً درعقب چیقاریله‌جقدر . اکر تاتارك کیفسزلکی اوزامز ایسه ارقه سندن
تاتار ایله محلنه کوندریله‌جکدر .
اللی برنجی ماده ظهورات ایله شاید امانت و نمونه دخی کوندریله‌رك تاتار اثنای
راهده خسته لندیکی حالده برمنوال المشروح بالضروره امانتك حفظیله یالکز اوراقك
کوندریلمسی لازم کله‌جکی مثللو صاحب امانت تاتارك کیفسزلکندن طولایی امانتك اولوجه
تأخرندن احتراز ایدر ایسه ایکی قات اجرت ویره‌رك چیفته تاتار ایله چیقارلمسی رأیته
محولدر .
اللی ایکنجی ماده پوسته‌لره تسلیم اولنان اجرتلی امانات و نمونه وسائره‌دن ذکیرو
النمسی طلب اولنان اشیا اولدیغی حالده صاحبی معروف ذات ایسه یدندن برعلم و خبر
معروف اولمدیغی تقدیرده معروف کساندن کفیل و سند النه‌رق اشیای مذکوره کندوسنه
رد و اعطا اولنه‌جق ایسه ده پوسته اجرتی رد اولنمیه‌جقدر .

اللی اوچنجی ماده پوسته خانه‌لره ورود ایده‌جك امانات و نمونه وسائره‌یی
اصحابی بالذات کلوب پوسته خانه‌لردن آله‌جقدر وکندوسی کله‌میه‌جك ذات ایسه
معروف آدمنی کوندروب اصولنه توفیقاً اخذ ایدیرمسی جائز اوله‌جقدر .

اللی دردنجی ماده طشره پوسته خانه‌لرندن کلوب صاحبلری طرفندن اخذ اولنیان

امانات و نمونه‌دن مکتوبی اولنلرک اصحابی ظهورنده اعطا اولنمق اوزره مکتوبیله برابر توقیفیله بو بابده مکاتیب موقوفه حقنده اولان فصل حکمنه توفیقاً حرکت اولنه جق و مکتوبی اولمیان نمونه و اماناتک دخی پوسته خانه واسطه‌سیله اوچ ماه اصحابی بالتحری ظهور ایتدیکی اصولی وجهله اعطا و بولنمدیغی تقدیرده مرسلنه بیان کیفیت اولنمق ایچون اماناتک موقوف اولدیغی پوسته خانه ایله امانتی کوندرن پوسته خانه بیننده مخابره مقتضیه اجرا اولنه جق و مرسللری دخی بولنه مز ایسه طقوز ای دها توقیف اولنه‌رق دخی جمعاً سنه‌سی خاتمنده اوچ ماه دها عرض ایله اعلان قلنه‌رق بینه ظهور ایتمدیکی صورتده مذکور امانات پوسته و تلغراف مجلسنده تعداد اولنوب وزنیه و نمونه‌لر دخی کذلک فروخت ایله آقچه‌لری وزنیه اعطا و واردات غیر مقرره ناميله ايراد قيد ايديله جکدر .

یدنجی فصل اوراق موقوفه

اللی بشنجی ماده اوراق موقوفه اولاً مرسل الیه طرفندن قبولندن امتناع اولنان ثانیاً کیمه اولدیغی اوزرنده اشارت اولنمیان ثالثاً سیاحته و یاخود سیاحتده بولنان سفاین قپودان و طائفه‌لرینه اولان رابعاً مرسل الیهی وفات ایتمش اولان مکتوب و غزته‌لردر .

اللی آلتنجی ماده بر مکتوبی مرسل الیه قبول ایتمدیکی حالده اوزرینه درحال قبول اولنمامشدر عباره‌سی یازیله جقدر بر مکتوبک مرسل الیهی مجهول بولندیغی و یاخود معلوم ایسه تبدیل مکان ایده‌رک نره یه کیتدیکنه دائر معلومات النه مامش اولدیغی حالده بو مثللو مکتوبلر اوزرینه ده مجهول و یاخود مکانی نامعلوم کلمه‌لری تحریر اولنه جقدر مرسل الیه وفات ایدرک وارثلری نامعلوم اولور و یاخود وارثلر مکتوبی قبول ایتمز ایسه اول حالده وارثی نامعلوم و یاخود وارثی قبول ایتمامشدر عباره‌لری تحریر اولنور .

اللی یدنجی ماده ماده سابقه‌ده بیان اولندیغی وجهله مرسل الیه کند وسنه کوندریلان مکتوبی اجمز دن اول قبول و عدم قبولنده مخیردر انجق اچد قدنصکره رد ایده‌مییه‌جک و تعیان ایدن اجرتی تماماً ویره جکدر .

اللی سکزنجی ماده پولسز اوله‌رق پوسته خانه‌لره ویریلان مکتوبلر محلنه ارسال اولنه‌رق مرسل الیهدن اجرتی ایکی قات تحصیل و کوزی اوکنده پوللری یاپیشدیریله جغی کبی اوزرینه نقصان پول یاپیشدیرلمش اولان مکاتیب دخی قبول و ارسال ایله یالکز نقصان اولان پول مقداری ایکی قات اجرتی مرسل الیهدن النور و نقصان پوللر هیچ بر پوله اولمیان

مکتوبلرك اوزرینه نقصان اولان اجرت کوندرن مرکزدن اشارت اولنور .

اللی طقوزنجی ماده صاحبلری بولنمیان ویا اوزرنده محل و اسملری تصریح اولنمیان ویاخود وفات وقوعندن طولایی کیرو قالان مکاتیب و اوراق سائره و امانات پوسته خانه‌لرك مدخلنده و هرکسك کوره‌جکی جاملی بر دولابده اول امرده اوچ ماه توقیف و مدت مذکوره ختامنده پوسته خانه‌جه تعداد و کشاد اولنه‌رق مألنه نظراً مرسل الیهی ینه بولنمدیغی حالده بتون بتون توقیف ایدیلوب احراق اولنه‌جق و بونلرك درونده پولیچه و آقچه‌یی متضمن اوراق وسائره بولندیغی تقدیرده او مقوله لرك تکرار پوسته خانه واسطه‌سیله اوچ ساه دها صاحبلری تحری اولنه‌رق اثنای مدتنده ینه صاحبی ظهور ایتمزایسه ایلروده اثبات اولنمق طرفه رد اولنمق شرطیله موقتاً ایراد قید اولنه‌رق مکتوبیله برابر نظارته کوندریله‌جك و بتون بتون توقیف ایدیلان مکاتیب میاننده اجرتلری مرسل الیهدن آلنمق اوزره کلوب پولی پوسته خانه‌جه اکمال قلنان مکاتیب اولدیغی حالده بونلر تنظیم اولنه‌جق دفتر ایله برابر کذلك نظارته ارسال اولنه‌رق اوزرلرینه یاپشدیریلان پول بدلاتی اول مرکزك ذمتندن تنزیل قلنه‌جقدر بالاده بیان اولنان اسبابدن ویا اسباب مجبره سائره‌دن ناشی اصحابی تحری ایدیلوبده بولنمیان امانات برصنه ختامنده پوسته نظارتی طرفندن نصب اولنه‌جق بر قومسیون حضورنده آچیلوب تعداد اولنه‌رق ایلروده اثبات ایدیله‌جك محله رد اولنمق شرطیله موقتاً ایراد قید اولنه‌جقدر .

آلتمشنجی ماده صاحبی ظهور ایتمیان امانات و آقچه و پولیچه بدلاتی ایچون ادعای حقوق مدتی اون بش سنه در بونك ختامندن صکره او مقوله توقیمات قطعیاً پوسته اداره‌سنك مالی اولور .

آلتمش برنجی ماده صاحبی چیقمیان مکتوبلرك ایچنده آچیق بونو ویاخود حاملنه بدلی تأدیه اولنه‌جق سندات و اوراق بولنور ایسه بونلرك بدلاتی پوسته اداره‌سنجه تحصیل علی‌الرسم و ماده سابقه حکمنه توفیقاً توقیف اولنه‌جقدر .

سکزنجی فصل پوسته پوللریله پوللی ظرفلرك صورت استعمالی

آلتمش ایکنجی ماده پوسته پوللری و پوللی ظرفلر بالجمله مرکز و ملحقات پوسته خانه‌لریله شعبه‌لرنده صاتلدیغی کبی ایجابی تقدیرنده مناسب محللرده دخی صاتدیرلمسی جائز اوله‌جق و بو مقوله محللرده صاتیله‌جق پول و پوللی ظرفلر بدلی پشین النوب فقط بدل مذکوردن

فروخت ایده‌جکاره پوللرك سورمنه کوره یورده اکیدن یکرمی غروشه قدر بیعیه ترك اولنه‌جق و بونلری صاتان دکان صاحبلری دکانلرینك اوزرینه پوسته پولی کلمه‌لری یازیلی بر لوحه تعلیق ایده‌جکلردر .

التمش اوچنجی ماده برکره استعمال اولنمش اولان پوسته پوللرینی تکرار استعمال ایدن و یاخود استعمال ایتمکه مباشرت ایتمش اولانلر قانوناً مجازات اولنور .

التمش دردنجی ماده اوزرنده مستعمل پول یاپیشدیرلمش مکتوب پوسته مأمورلرینه ویریلیوب صندوغه آتیلور ایسه محلنه کوندریلدکدن صکره کیمك طرفندن آتیلمش اولدیغی تحقیق ایدیلدیکی حالده قانوناً جزا کورور بویله بر مکتوب صندوقه آتیلمیوب ده بالذات پوسته مأمورلرینه تسلیم اولندیغی حالده پوسته مأمورلری او آنده مستعمل ما فوقنده بولنان پولك مأموره جدید ویرمکه مجبوردر شاید جدید ویرمیه‌رك مکتوب مذکوری محلنه کوندرمش اولدیغی ویاخود کوندرمکه چالشدیغی تبیین ایدر ایسه او حالده مستعمل پوسته پولنی کندوسی استعمال ایتمش عد اولنه‌رق مجازات قانونیه‌یه مظهر اولور .

التمش بشنجی ماده پوسته اداره‌سنك اجنبی پوسته‌لرله اولان معاملاتی حکومت سنیه ایله دول اجنبیه بیننده منعقد پوسته معاهده‌سنه تابعدر .

التمش التنجی ماده اشبو نظامنامه‌نك تاریخ نشرندن اعتباراً فی ۲۶ ربیع الآخر سنه ۲۸۸ تاریخلو پوسته نظامنامه‌سی منفسخدر .

التمش یدنجی ماده داخلیه نظارتی اشبو نظامنامه‌نك اجراسنه مأموردر .

پوسته‌لرله نقل اولنه‌جق مسکوکات امانتیله غزته و فنون و اشیای سائره اجوراتنك تعرفه‌سیدر

امانات نقدیه اجوراتی تعرفه‌سی

برنجی ماده سواحل پوسته‌خانه‌لرندن یکدیکرینه اللقدن اوله‌رق کوندریله‌جك امانات نقدیه‌نك بعد و مسافه‌سی حساب اولنمیه‌رق علی السویه بر غروشدن بیك غروشه قدر یوز پاره اجرت آلنه‌جغی کبی بر ولایت داخلنده بولنان پوسته‌خانه‌دن دیکر پوسته‌خانه‌یه کوندریله‌جك و غیری یولی اوزرلرنده بولنان پوسته‌خانه‌لر ایچون بر باشندن او بر باشنه قدر کذلك بهر بیك غروشدن یوز پاره اجرت آلنه‌جقدر .

ایکنجی ماده آلتون اوله‌رق کوندریله جك امانات نقدیه‌نك مقداری بیك غروشی تجاوز ایلدیکجه بهر بیك غروشدن کسورلری داخل اولمق شرطیله اجرت اصلیه مثللو یوز پاره اجرت آلنور .

اوچنجی ماده کمش امانتلر ایچون هر بر ولایتك داخلنده وسواحلك یکدیکری اره‌سنده وتمور یوللر وعربه یوللری اوزرنده بولنان مواقف بیننده بر غروشدن ایکیوز اللی غروشه قدر ایکی و ایکیوز اللیدن بشیوز غروشه قدر درت وبشیوزدن بیکه قدر آلتی غروش وبیکدن یوقاریده بهر بیك ایچون درت غروش اجرت ضم اوله‌جقدر .

دردنجی ماده ایکی متجاور ولایتك حدودی جوارنده کائن پوسته خانه‌لرله یکدیکریله تعاطی ایده‌جکی آلتون وکمش امانات نقدیه‌دن داخل ولایت وتمور یولی وعربه یولی حسابنه قیاساً اجرت اخذ اوله‌جق وفقط بونلردن غیری بر ولایتده کائن بر پوسته خانه‌دن دیکر ولایت متجاوره پوسته خانه‌سنه مخصوص اولان امانات نقدیه‌دن بالاده کوسترلان اجرتك ایکی قاتی آلنه‌جقدر .

بشنجی ماده ولایات غیر متجاوره پوسته خانه‌لرینك یکدیکرینه سوق ایده‌جکی آلتون ویا کمش امانات نقدیه‌دن بالاده سواحل وسائره ایچون تعیین اولنمش اولان اجرتك اوچ قاتی آلنه‌جقدر امانات نقدیه ایچون تعیین اولنان سالف المقدار اجورات آلتون ویا کمش اوله‌رق استیفا اولنور

غزته اجوراتی تعرفه‌سی

آلتنجی ماده بهر غزته‌نك بر درهم اعتباریندن « غرام » اون بش درهم اعتباریه قدر بش‌پاره وبشدن اوتوزه قدر اون واوتوزدن یوقاریسی ایچون یکرمی پاره اجرت آلنه‌جقدر .

اشیا اجرتی تعرفه‌سی

یدنجی ماده کتب متنوعه ورسائل غیر موقوته واشیای تجاریه نمونه‌سی ورسم وموسیقی نوطه‌سی وکتب متنوعه اجزاسی وسائره ایچون بر درهم اعتباریدن اللی درهم اعتباریه قدر یکرمی پاره واللیدن یوزه قدر بر غروش ویوزدن ایکی یوزه قدر بهر یوز درهم اعتباریده بر غروش اجرت آلنور .

ارادهٔ سنیه تاریخی

فی ٢ شعبان سنه ١٢٩٩ وفی ٧ حزیران سنه ١٢٩٨

رجال دولت عليه

مابين همايون ملوكانه

مابين همايون مشيرى غازى عثمان پاشا
دار السعادة الشريفه اغاسى حافظ بهرام اغا
حرم همايون شاهانه مصارفاتى وشهزادكان
ذيشان حضراتنك درس نظارتيله عبد العزيز خان
حضرتلرينك امور خاندانى ناظرى اعياندن كمال پاشا
سرقرناى حضرت شهرياري عثمان بك
مابين همايون باشكاتبى على رضا پاشا

رتبه	امتياز مرصع	عثمانى مرصع	مجيدى مرصع
مشير			
وزير		٠	١
وزير		١	١
بالا		١	١
وزير		١	١

هيئت وكلا

صدر اعظم سعيد پاشا
داخليه ناظرى محمود نديم پاشا
سرعسكر ومابين همايون مشيرى غازى عثمان پاشا
شوراى دولت رئيسى عاكف پاشا
طوبخانه مشيرى على صائب پاشا
تجارت وزراعت ناظرى صبحى پاشا
معارف ناظرى مصطفى پاشا

امتياز مرصع	عثمانى مرصع	مجيدى مرصع
٠	٠	٠
٠	٠	٠
	١	١
	مرصع	مرصع
	١	٢
	٢	١

شيخ الاسلام احمد اسعد افندى
خارجيه ناظرى عارفى پاشا
بحريه ناظرى حسن حسنى پاشا
عدليه ومذاهب ناظرى عاصم پاشا
ماليه ناظرى منير پاشا
اوقاف همايون ناظرى كامل پاشا
نافعه ناظرى حسن فهمى پاشا
مستشار صدر عالى ذهنى افندى بالا

امتياز مرصع	عثمانى مرصع	مجيدى مرصع
	٣	١
	٠	مرصع
	٠	١
	٢	١
		١
	٣	١
	٢	١

مجلس خاصه داخل اولميان بعض دوائر نظار وامناسى

امور نافعه قومسيونى رئيسى ناموق پاشا
تقاعد صندوقى ناظرى كانى پاشا
مجله قومسيونى رئيسى جودت پاشا
سجل احوال مأمورين قومسيونى رئيسى عزتلو پاشا
مهاجرين قومسيونى رئيسى رضا بك
ضبطيه ناظرى حافظ پاشا

رتبه	عثمانى مرصع	مجيدى مرصع
وزير	١	١
〃	١	١
پاشا	١	٢
بالا		١
فريق		١

شهر امينى مظهر پاشا
انتخاب مأمورين قومسيونى رئيسى احمد جلال پاشا
صحيه ناظرى (خارجيه ناظرى)
رسومات امينى اديب افندى
ويركو امينى على فؤاد بك
خزينهٔ خاصه ناظرى اغوب افندى
پوسته وتلغراف ناظرى عزت افندى

رتبه	عثمانى مرصع	مجيدى
		١
		١
	٥	٢
بالا	٢	١
بالا	١	١
〃	١	١

بعض دوائر مستشارلری

		ع	م			ع	م
صدارت مستشاری ذهنی افندی	بالا	٢	١	مشیخت مستشاری احمد نجیب افندی	صدور	٣	١
داخلیه نظارتی مستشاری جلال بك	اولی	٢	٢	خارجیه نظارتی مستشاری ارتین افندی	بالا	٢	١
عدلیه نظارتی مستشاری واحان افندی	بالا		١	مالیه نظارتی مستشاری وتندروف بك	٠	٠	٠

بعض رجال باب عالی

		ع	م			ع	م
تشریفات عمومیه ناظری و دیوان همایون ترجمانی میر بك	بالا	٢	٢	آمدی دیوان همایون شفقتی افندی	بالا	٢	٢
بکلکجی دیوان همایون نیازی افندی	"	٢	٢	مکتوبی صدارت توفیق بك	اولی	٤	٢
تشریفاتی دیوان همایون محمد فرخ افندی	اولی	٢	٢	مکتوبی خارجیه رأفت بك	بالا		١
تحریرات خارجیه کاتبی نشأت افندی	٠		٣	خارجیه تشریفاتجیسی ابراهیم بك	اولی	٣	٢

بعض رجال باب فتوی

		ع	م			ع	م
روم ایلی قاضیعسکری قدری بك	صدور		١	اناطولی قاضیعسکری حاجی نظیف افندی	صدور		١
درس وکیلی خلیل افندی	٠	٢	١	فتوی امینی نوری افندی	استانبول		٣
				مکتوبی محمد جمال الدین افندی	حرمین		٣

بعض رجال دوائر عسکریه

		ع	م			ع	م
پیاده دائره سی رئیسی عمر نشأت پاشا	دیوا		٢	محاکمات دائره سی رئیس ثانیسی مصطفی پاشا	میرلوا		٤
سواری دائره سی رئیسی محمد پاشا	فریق		٢	صحیه دائره سی رئیسی نوری پاشا	فریق	٠	٢
طوپچی دائره سی رئیسی حسین رفقی پاشا	٠	٣	٢	لوازمات دائره سی رئیسی علی پاشا	"	٣	٢
استحکامات دائره سی رئیسی محمود مسعود پاشا	٠	١	٢	محاسبات دائره سی رئیسی حسن رشدی پاشا	"	٠	٢
				ارکان حربیه دائره سی رئیس وکیلی ادهم پاشا	فریق	٣	٢

اردوی همایونلر

		ع	م			ع	م
برنجی اردوی همایون مشیری رؤف پاشا	مرصع		١	ایکنجی اردوی همایون قوماندانی وسیم پاشا	فریق		
ایکنجی اردوی همایون مشیری احمد ایوب پاشا	"		١	دردنجی اردوی همایون مشیری نافذ پاشا			
اوچنجی اردوی همایون مشیری حسین فوزی پاشا	١		١	التنجی اردوی همایون مشیری نافذ پاشا		١	١
				یدنجی اردوی همایون مشیری عزت پاشا			

دول متحابه نزدنده بولنان سلطنت سنیه سفراسی

لوندره سفیر کبیری موزوروس پاشا	وزیر	مرصع	١	پاریس سفیر کبیری اسعد پاشا	وزیر	١	١
ویانه سفیر کبیری ادهم پاشا	صدر معزولی	٤	١	پترسبورغ سفیر کبیری شاکر پاشا	مشیر	١	٢
برلن سفیر کبیری سعدالله پاشا	وزیر	١	١	روما سفیر کبیری استفناکی بک	اولی	٤	١
طهران سفیر کبیری فخری بک	بالا	ـ	٢	اتنه مصلحتگذاری توفیق بک	اولی	ـ	٢
واشنغطون سفیری ارستارکی بک	اولی	٢	٢	بروکسل سفیری قره تیودری افندی	اولی ثانیسی	٣	١
بکرش سفیری سلیمان بک	〃	٤	٢	مادرید سفیری سرمد افندی	〃	ـ	٢
استوقلم ولاهی سفیری قره جه پاشا	روم ایلی	٢		بلغراد سفیری خالد بک	متمایز		
				چته سفیری رضا بک	اولی ثانیسی		٣

ولات عظام ایله دفتردار و مکتوبجیلر

اسامی ولایات	والیلر				دفتردارلر			مکتوبجیلر		
			عثمانی	مجیدی						مجیدی
ادرنه	قدری پاشا	باشوکالت معزولی	١	١	مصطفی نائلی افندی	اولی ثانیسی		ابروق بک		
سلانیک	غالب پاشا	〃		١	عارف افندی	اولی		مصطفی افندی		
یانیه	مصطفی عاصم پاشا	مشیر	٢	١	سالم افندی	اولی ثانیسی		صادق افندی		
مناستر	احمد ایوب پاشا	〃	مرصع	١	رضا افندی	〃		حافظ خیری افندی	ثانیه	
قوصوه	[illegible] حافظ پاشا	فریق		٢	نودی بک	متمایز		رائف افندی	متمایز	
اشقودره	عبدی پاشا	〃			نجیب افندی	ثانیه		صبحی بک		
کرید	فوتیادی پاشا	وزیر		١	نودی بک	متمایز		باسیلکی یقولا افندی	متمایز	
جزایر بحر سفید	راشد پاشا	〃	٢	١	خیری افندی	〃		نجیب بک	ثانیه	
خداوندکار					جمال بک	〃		نزیه بک	متمایز	
ایدین	علی پاشا	وزیر	٢	١	زهدی بک	اولی ثانیسی		کمال بک		
قسطمونی	عبدالرحمن پاشا	باشوکالت معزولی	١	١	نودی بک	ثانیه		رشید بک		
انقره	عاکف افندی	بالا			حقی افندی	اولی ثانیسی		حقی افندی	اولی ثانیسی	٥
قونیه	سعید پاشا	مشیر	مرصع	١	راغب بک	متمایز		ناظم بک	ثانیه	
سیواس	خلیل رفعت پاشا	وزیر	١	٥	اسعد افندی	٥		احمد شوقی افندی	اولی ثانیسی	
طربزون	سری پاشا	روم ایلی		٢	نعیم افندی	〃		فهمی افندی	〃	
معمورة العزیز	عبدالنافع افندی	بالا		٢	اسماعیل ذهنی افندی	ثانیه		رائف افندی	متمایز	
ارضروم	مصطفی پاشا	مشیر	مرصع	١	حسنی افندی	اولی ثانیسی		احمد قدری افندی	〃	
بتلیس	عارف پاشا	روم ایلی		٢	حسن افندی	ثانیه		طاهر بک	ثالثه	

اسامى ولايات	واليلر		ع	م	دفتردارلر			مكتوبجيلر	
وان	حسن پاشا	وزير	-	١	ابراهيم خلوصى افندى	ثانيه		عبدالله افندى	متمايز
درسم	فكرى پاشا	روم ايلى		٢	حالت افندى	ثانيه		عمر افندى	
حكارى	حلمى پاشا	〃		٢	ثروت افندى	〃		ابراهيم ادهم افندى	
ديار بكر	سامح پاشا	مشير	مرصع	١.	ادهم افندى	اولى ثانيسى		عثمان بك	
اطنه	عابدين پاشا	وزير		١	توفيق افندى	متمايز	[illegible] ٤	نورى افندى	ثانيه
حلب	جميل پاشا	فريق	١	١	ثابت افندى	ثانيه		محمد عزت افندى	اولى ثانيسى
سوريه	حمدى پاشا	صدارتدن معزول	مرصع	١	نامق افندى	اولى	مجيدى ٢	بهاء الدين بك	〃
موصل	تحسين پاشا	روم ايلى	٣	٢	جميل بك	متمايز	.	مختار بك	متمايز
بنغازى	حاجى رشيد پاشا	فريق		٢	مصطفى بك			محرم افندى	
حجاز	عثمان پاشا	فريق			حسنى افندى	اولى ثانيسى		فكرى افندى	متمايز
بغداد	تقى الدين پاشا	وزير	١	١	رشدى افندى	اولى	.	مصطفى بك	〃
يمن	عزت پاشا	مشير	١	١	ابراهيم افندى	ثانيه		اسماعيل افندى	اولى ثانيسى
طرابلس غرب	احمد راسم پاشا	وزير	١	١	اشرف افندى	متمايز		احمد رفعت افندى	متمايز
بوسنه									

مستقل متصرفلقلر

		متصرف	عثمانى	مجيدى
قوصوه داخلنده سرفيجه	خليل بك	اولى		
زور	رشيد پاشا	روم ايلى	-	-
جبل لبنان	رستم پاشا	وزير	٢	١
قدس شريف	رؤف پاشا	روم ايلى	٢	٤
امارة مكه مكرمه	شريف عون الرفيق پاشا	وزير	مرصع	مرصع
شيخ حرم حضرت نبوى	عادل پاشا	مشير		١.

ايالات ممتازه

مصر قاهره	خديو مصر توفيق پاشا	صدارت	مرصع	مرصع
تونس			-	-
سيسام جزيره سى بكى	قسطاكى پاشا	وزير	-	١
شرق روم ايلى واليسى	عليقو پاشا		مرصع	١
بلغارستان پرنسى	الكساندر			

تصحیح وعلاوه

نمرهٔ صحیفه	تصحیح وعلاوه	
٩٤	دفتردار نامق افندی	
٩٥	مجلس ادارهٔ ولایتك اركان ولایتدن ماعدا اعضاء جدیده سی	بیروتلی
	موكبجج محافظی سعید پاشا	
	زراعت اوطه سی رئیسی همولو پاشا	
	شمعه زاده احمد رفیق پاشا	
	مردم بك زاده علی بك	
	جبران افندی اسیر	
	سلیم افندی ایوب	
	عبدالله افندی غسطین	
	ولایت آلای بكی عمر بك	
٩٦	ولایت اورمان مفتشی (تبدیل اولنمشدر)	عثمانی
	طابو مفتشی عثمان نوافی افندی	مجیدی
١٠٢	مكتوب میمیزی احمد مهدی افندی	ممتاز
١٢٨	شام محكمهٔ بدایتی جزا دائره سی رئیسی كامل افندی	
١٢٩	شام محكمهٔ بدایتی باشكاتبی حسام الدین افندی	
١٦٥	بیروت زراعت اوطه سی	
	رئیسی قبانی زاده سعد الدین افندی	
	الحاج سعد الدین شهاب افندی ـ سید عبد الرحمن عیتانی افندی	ثانیه
	جرجس بسول افندی	
	لطف الله قیصانی افندی	
١٦٥	بیروت بلدیه رئیسی حماده زاده محی الدین افندی	
	بیروت بلدیه سی اعضاسندن محمد افندی ایاس	دیبه تلتهر / مجیدی
	بیروت بلدیه سی اعضاسندن بشاده افندی هانی	٤
١٦٦	بیروت محكمهٔ بدایتی باشكاتبی محمد افندی	
١٧١	صیدا بلدیه سی رئیسی ابراهیم افندی	
١٨٧	طرابلس متصرفی محمد یوسف پاشا	ثانیه
١٨٩	طرابلس بلدیه سی اعضاسندن نسیم خلاط افندی	میرمیران / مجیدی ٤
٢٠٠	لاذقیه محكمهٔ بدایتی اعضاسندن سلیمان افندی حاتم	٤ / ٤

نمرهٔ صحیفه	تصحیح و علاوه		
٢٠١	جبله قضاسی قائممقامی خزینه دارزاده محمود بك		
٢١٠	عكا محاسبه جیسی شبیب افندی		
٢١٤	طبریا قائممقامی طلعت بك		
٢١٥	صفد قائممقامی مجید بك		
٢١٦	حیفا قائممقامی اباظه زاده محمود افندی	متمایز	
٢٢٤	حما سنجاغی متصرفی مصطفی ضیا پاشا	میرمیران	مجیدی ٤
٢٢٦	بلقا متصرفی ابراهیم حقی پاشا	میرمیران	
٢٢٦	نابلس مجلس اداره اعضاسندن عبدالهادی زاده سعید افندی	ثانیه	
٢٢٠	بلقا سنجاغی زراعت اوطه‌سی		
	رئیسی حسن افندی تفاحه		
	معاونی راغب افندی عبدالحادی		
	احمد اغا الجبر		
	اسعد افندی سیر وفیم		
	احمد افندی حماجه		
	شیخ خضر افندی تفاحه		
	محمود اغا الجرار		
	اسماعیل ابوجبله		
	قاسم الشافعی		
٢٤٦	حوران تحریرات مدیری حقی افندی		

فهرست

قسم اول

صحیفه	
٢	تواریخ مشهوره
٥	تقویم
	جدول خسوف وکسوف
١٧	جدول تفاوت اوقات
١٩	هیئته دائر بعض معلومات
٢٢	جدول ریاح
٢٣	جدول درجات برودت وحرارت
٢٥	جدول مواسم زراعت وفلاحت
٢٧	غره نامهٔ رومی
٢٨	〃 عربی
٢٩	جدول وقوعات مشهوره
٥٢	جدول خلفا وسلاطین عثمانیه

قسم ثانی

صحیفه	
٦٢	سوریه ولایتنه دائر معلومات
٩٤	مأمورین دائرهٔ مرکز ولایت
١١٠	تشبیح اردوی همایونک مأمورین وامرا وضابطانی
١٢٤	الویهٔ ملحقه‌دن شام سنجاغی
١٥٨	بیروت سنجاغی
	بیروتدن شامه قدر ممتد اولان عربیه طریقنک خریطه‌سی
١٨٤	طرابلس سنجاغی
١٩٥	لاذقیه سنجاغی
٢٠٦	عکا سنجاغی
٢٢١	حما سنجاغی
٢٣١	بلقا سنجاغی
٢٤٥	حوران سنجاغی

قسم ثالث

صحیفه	
٢٥٠	داخل ولایتده موجود قبائل وعشائره دائر جدول
	داخل ولایتده اسکان اولنان مهاجرینه دائر جدول
	ولایتک املاک ونفوس ومسقفات جدولی
٢٥٦	جدول ولات سوریه
٢٦٢	سوریه‌ده کی مراقد ومقامات انبیا واولیا
٢٦٤	جدول مراحل طریق حج
٢٦٦	سوریه سواحلنده ایشلیان پوسته وواپورلری
٢٦٨	درسعادتله شام شریف بیننده ایشلیان قره پوسته‌سنک منزل جدولی
٢٧٠	شام شریف مرکزندن ملحقاته ودرسعادته براً وبحراً چیقاریلان رسمی پوسته‌لر
٢٧٢	ولایتک چفت وبنک حیواناتنه دائر معلومات
٢٧٥	ولایتک اورمانلرینه دائر معلومات

فهرست

صحيفه	
٢٧٢	ولايتك طقسان التى اون سنه سى موازنه ماليه سى
٢٧٩	ولايتك رسومات اداره سنك ادخالات واخراجاتى جدولى
٢٨٠	مركز ولايتك برسنه لك محررات وتلغرافات رسميه سى جدولى
٢٨١	ولايتك برسنه لك صحيه جدولى
٢٨٢	ولايتك تلغراف وپوسته مركزلرينك برسنه لك حاصلاتى جدولى
٢٨٦	ولايتك برسنه لك وقوعات جنائيه جدولى
٢٩١	ولايتك غزته لريله بعض مطبوعات موقته سنك جدولى
٢٩٢	داخل ولايتده موجود مطبعه لر
٢٩٤	مكاتب جدولى
٢٩٧	ولايتك برسنه لك امور عدليه جدولى
٢٩٨	ولايتك داخل تحرير نواحى وقرا وقصباتى والويه سى جدولى
٢٩٩	ولايتك امور نافعه يه دائر برسنه لك باشليجه اجراآت وانشاآتى جدولى

قسم رابع

٣٠٤	القاب ورتب واصول تشريفات رسميه
٣٠٦	رسمى نشانلر ودائره معلومات
٣٠٧	متبادراً ساعت يه نه تعرفه سى
٣١٨	پوسته نظامنامه جديدى
٣٢٢	هيئت وكلا وسائر مأمورين دولت عليه
	ولايت خريطه سى

تم

كتبخانه خواجه رسك عسكرى
-- ١٣٠ سنه هجريه